広報しもら

村の人口（2月末日現在）

世帯数		1.092
総人口		4.975
	男	2.465
	女	2.510

3月 第42号

編集と発行
青森県市浦村役場
総務課
電話 相内1・44番

集団就職 希望に胸ふくらませ出発

――別れに涙ぐむ母親も――

○… 真冬を思わせる春でしたが、彼岸の中日も明けた二十二日からやっと …○

○… 陽光もやわらかさを増し中学校を終えた集団就職生が関東、関西へと …○

○… 巣立って行きました。心なしか春めいた風に吹き流れる色とりどりの …○

○… テープ。思わず別れに涙ぐむ母親、じっと涙をこらえながら〝元気で …○

○… やれ〟という父親、バスはゆっくり進みながら村をはなれて行きました。 …○

○… 〝就職生よ元気でがんばれ〟 …○

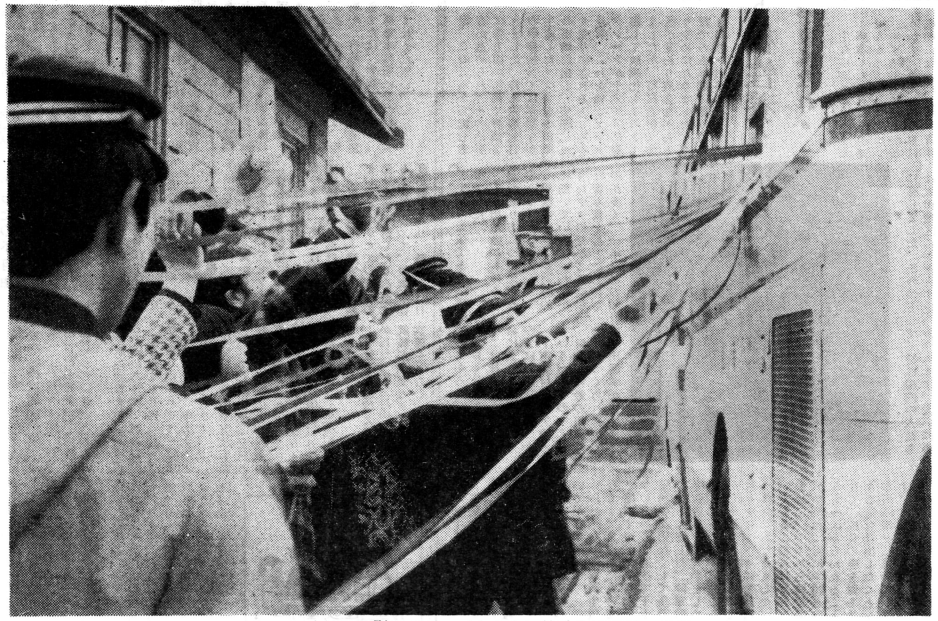

乱れとぶ別れのテープをあとに就職生は元気に出発

交通災害共済

――みんなそろって加入を――

現在では二百人ほどの人が加入しています。これは村民全体の二十四％の人が加入した事になり、管内の中でもたいへんよい加入率になっています。

しかし、加入率が良いといっても未だ七十％以上の人が加入していません。まだ加入していない人は、なるべく早く加入したほうが得です。加入手続きは簡単に終わります。役場においでのときにでもちょっと民生係に寄って加入手続きをしてください。

ところで、すでに加入した人、またはこれから加入する人のために、一問一答が子供に接触して傷害をこの形でいろいろな疑問にお答えします。

問 道路交通法でいう車両とは具体的にはどんなものか。

答 バス、トラック、乗用車、オート二輪、ブルドーザー、スクーター、サイドカー、耕運機、自転車、馬ソリ、リヤカーなどです

問 どんな交通事故でも見舞金は出るか

答 車に乗っていて、その車が衝突して傷害をこうむったとき。衝突ばかりでなく車の転落、転覆、火災、爆発なども当然対象になります。また、自分が道路を歩いていて車と衝突したり、汽車にはねられたときは

答 この場合、車が原因ですから対象になります。

問 旅行中に発生した事故は

答 日本国内での車の交通によって発生した事故であれば対象になります。

問 自分の不注意によって事故を起こしたときでも

答 対象になります。たとえば自殺、無免許、よっぱらい運転などは対象になりません。

問 共済期間中病死した場合は掛金を返してくれるのか。

答 掛金は返しません。ただし、転出してもその共済期間中は有効なものとします。

問 事故の内容によって見舞金をもらえないことがあるか

答 自転車、オートバイによる自損事故の場合、警察に届け出が遅れて事故証明が出ないときなど見舞金が支払われます。

問 今の説明をもっと具体的に説明してほしい。

答 ①バスが他の車と衝突しそうになって急ブレーキをかけ、乗客が将棋倒しになって傷害をこうむったとき

②車が建物につっこんで建物内の人が傷害をこうむったとき

③車の風圧で倒れたり、車に接触するのを避けようとして何かにぶつかり傷害をこうむったとき

④学校の校庭などで、車と接触して傷害をこうむったとき

問 踏切で車が故障して舞金は支払われるか。

答 支払われません。相手方に対する損害の補償は

問 この共済は他の保険と関係なく支払われるのか

答 この制度から支払われる見舞金ですから、他の保険とは関係なく支払われます。

問 共済期間中病死した場合は掛金を返してくれるのか。

答 掛金は返しません。ただし、転出してもその共済期間中は有効なものとして取り扱います。

問 傷害の程度が当初の診断より重かったとき、また年度をまたがったときは

答 見舞金が支払われたあとでも、事故発生から一年以内に医師の診断書を添えて再請求すればその差額が支払われます。年度がまたがっても一年以内であれば同じです。

問 加入者自身は負傷しなかったが相手に与えた場合、相手を見舞うための見

答 五級…藤田朝子、佐藤尋美（相小）山田修一、大沢淳子、大間千賀子、宮崎龍子、亀田春実、本荘佳奈子、奈良富士子（十三小）山田仁子（脇小）山田鈴子、桜庭祐子（脇中）大沢ふさえ（相高）

▼六級…小塚規子、田中昌子（相小）近藤昌蓮、佐藤満、田辺公子、小山内純子（十三小）須藤秀昭、藤山田忠哉、葛西美保子、藤田留美子、工藤東子、葛西洋美（脇小）

▼七級…田中耕司、米谷正三（相高）鎌田郁子（相小）武田友子、奈良つかる（太田小）浜田満利子（十三小）藤田節道、大西千恵子、葛西孝明、三上勝司、富坂勝志、後藤富士子、佐藤君子、石岡つき子（脇小）

▼八級…木津谷登喜子、三和敏、三和護（相小）奈良順子（太田小）若山寿太郎（十三小）村山正浩（相内小）佐々木千春、高橋彩子、沢田ひとみ、中山紹子、小寺誠二、田中義仁、葛西時男、沢田慎佐、伊南幸彦、和島克彦、山田卓美、新岡真一、大川二三代、和島由紀子、伊南文子（脇小）

珠算検定合格者

―市浦村商工会―

回商工会珠算検定試験はこのほど相内、脇元小学校を会場に百六十六人が参加して行なわれました。合格者は次のとおりです。

▼三級…大沢てつ、上野晴子（相中）安保三恵子（相小）大性栄子（相高）

▼四級…三上幸子（相中）佐野川玲子（相小）白川幸徳、成田勝夫（十三小）松橋弘一（車力村、清水小

問 津波、地震などに対する事故はどうなるのか

答 自然災害は対象になりません。

問 一人で何口でもはいれるのか

答 一人一口しかはいれません。

新入学（所）児童を交通事故から守ろう

入学するこどもさんを交通事故にあわせないためにつぎのことだけは必ず守ってください。

①忘れものをさせないように、また、少し早めに登校させること。

②登校前に叱ったりしてイライラさせないこと。

③持ちものは、できるだけ少なくさせること。

④あらかじめ安全な道路を歩かせること。

⑤あらゆる機会を利用して、正しい歩き方を教えること。

⑥登下校時よりも、帰宅後の外出の時に注意させること。

⑦「黄色い帽子」は、登下校時以外でも着用させること。

お知らせ

国民年金の検認はおすみですか

当さんの加入している国民年金の保険料は、毎月納めていただくことになっています。また満昭和四十四年度分が未納になっている方は、今月中に納めてください。もしまだ納めなければ、あとで納めようとしても手続き上めんどうになりますから、納めないまま上の学力のある者。

▽給与　衣食住支給で初うときにその期間の分だけ任給三万四百円（衣食住を年金が少なくなります。ぜひ任給は、約四万円くらいにひもう一度お手もとの手帳をお調べください。

自衛官を募集中

自衛隊では、等陸、海、空士の募集をしています。

規律ある団体生活で身につけた技術、責任感や根性、時制高校や大学の通信教育は一般社会においても、広く歓迎されます。

もちろん、ぜひ、あとで納めようとしても手続きが、今月中に納めなければ、あとで納めようとしても手続きが、今月中に納めなければ、あとで納めようとしても手続きが、今月中に納めなければ、あとで納めようとしても手続き

▽資格　十八歳以上、二十五歳未満の日本国籍を有する者で中学校卒業程度以上の学力のある者。

▽給与　衣食住支給で初

▽募集の時期　年間を通じていつでも募集を行なっています。

▽その他　入隊後は、定期除隊になって一般の民間会社に勤めるときも、有利な条件で就職することができます。

▽身体障害者手帳―この手帳をうけるには、医師の診断書と写真（胸から上部三センチ×二・五センチ）を添えて役場に申請していただきます。県庁で審査のうえ、あてはまるときは手帳をさしあげます。

▽更正医療―障害者手帳をお持ちのかたで、障害の部分を再手術したり治療することによって、障害の程度が軽くなり、職業上、日常生活上の能力が高まるこ

なお、自衛官募集の手続など、くわしいことは、役場か、自衛隊青森地方連絡部または、青森、弘前、八戸募集事務所にお気軽におたずねください。

からだの不自由な方のために

生まれながら、また病気や事故によって、不幸にしてからだが不自由な方のために、つぎのような施策が積極的に出席してくれたことは、大きな収かくでした。しかし、隣接する浪岡町吉野田の青年から妨害を受け、活動は一時停滞、「婦人学級」を指導して来たようですが、特に印象にのこる学級について…。

―そうですネー。旧七五地方では小村教育がさかんで、青年団や婦人会を手はじめに社会教育学級を聞いたのが動機といえば動機になってしまいか。

―これまで多くの青年学級