広報しうら
発行者 青森県北津軽郡 市浦村役場
電話（相内）1番
印刷所 五所川原市布市町 小野印刷株式会社
各世帯毎に一部ずつ無料配布いたしております

五ヶ年を顧りみて

村村内元三
相脇十
舊

教育
待望の屋体、サア　頑張ろう（脇中）
相中移転、相小造築
教員住宅建設（相小、太田小、桂川分校）

消防
十三地区　脇元地区　太田地区　桂川地区
一〇〇五馬力
二〇五馬力
三〇六馬力
新設
自動車ポンプが購入され消火態勢に偉力が加えられた（第一分団）

一般
長年の希望が果された日（昭和34年9月22日十三橋竣功式）
公営住宅十三区地15戸　脇元地区5戸
脇元海岸の護岸、役場新築、十三港航海標識灯完成

⊙右側通行ぼくらは知っている守っている！
⊙交通道徳はだれにもあるはず出せるはず！

漁　漁港のシュンセツは完了したが！（脇元漁港33）
脇元漁港―取付道路
港　物揚場、護岸、十三漁港―護岸

農　高潮を喰止める十三湖堤の完工も間近か（これで80町歩は万全）
業　混水留池（相内、脇元）

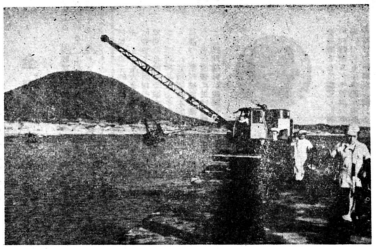

▶▶村議会議員◀◀

職名　氏名　住所
議長　相内　秀一
副議長　桂川　寛蔵
議員　櫻引　重正
工藤誠一郎
脇元　相内
櫻引　長一
浜田　和一
脇元　太田
工藤　清
櫻引　之八
相内　太田
木村清左ヱ門
脇元　太田
三上　一
相内　太田
三上　一
相内　太田
三上　一
相内

高くなつた保険税
独立採算確立のため
増額要望される国庫補助金

国民健康保険が今年から一戸平均約一千円増えるようになった。なぜ高くなったのか、どうしたらよいのだろうか。

……国民健康保険のくらべを調べてみよう。

国民健康保険は市民の病気や怪我に対する保障の一つとして、市民の健康の増進と福祉の向上に役立つことを目的として、昭和三十年度から市が実施してきたものである。

病気になった場合は安心して治療してもらえる様に国庫や県から補助をもらい、その他の収入を加えて、本人の負担を軽くするのが、この制度の目的である。

税金を納めて、本人の負担を軽くするのが、この制度の目的である。

一、家庭

（一戸当り給付費五〇万円）

三、財源

（一戸当り給付費五〇万円）

（一人当り給付費五〇万円）

（一人当り生活保護費五〇万円）

（一人当り保険加入者を除く）

（一戸当り生活保護費三〇万円）

（一戸