広報しうら

編集と発行
青森県市浦村役場
総務課
電話 相内1・44番

村の人口
(12月31日現在)

世帯数		1,090
人口	男	5,200
	女	2,559
	総	2,641

頌春

モヤ山の麓から、果てしなくひろがる樹海は、拓けゆく十三湖の未来に調和して美しい。
(一月五日、不動山(脇元)より撮す)

年頭のあいさつ

画期的な飛躍の年に

市浦村長　柏谷秀一

昭和四十三年の年頭にあたり、村民のみなさんにつつしんで新年のご祝詞を申しあげます。

ことしは、明治百年にあたる記念すべき年であります。国や県、あるいは市町村にあっても、いろいろな記念行事が予定されています。

こうした意義ある年にあたり、村においても文字どおり「市浦村百年の大計」に立って行政をすすめていく所存であります。

山村振興事業に全力を傾注

その第一として今年度から四カ年にわたって実施が予定されている山村振興事業は、産業基盤の整備、交通、通信網の整備、交教施設の整備等七項目の重点施策をかかげ、七億四千万円の巨費を投じて推進すべく積りであります。

この山村振興事業に関連する話施策の具体的なことについては、すでに広報を通してお知らせしてありますが、経済力の培養と住民福祉の向上をネライとしたり、村民のみなさんにつつしんで新年のご祝詞を申しあげます。

ことしは、明治百年にあたる記念すべき年であります。国や県、あるいは市町村にあっても、いろいろな記念行事が予定されています。

こうした意義ある年にあたり、村においても文字どおり「市浦村百年の大計」に立って行政をすすめていく所存であります。

山村振興事業に全力を傾注

その第一として今年度から四カ年にわたって実施が予定されている山村振興事業は、産業基盤の整備、交通、通信網の整備、交教施設の整備等七項目の重点施策をかかげ、七億四千万円の巨費を投じて推進すべく積りであります。

この山村振興事業に関連する話施策の具体的なことについては、すでに広報を通してお知らせしてありますが、経済力の培養と住民福祉の向上をネライとしたり、村民のみなさんにつつしんで新年のご祝詞を申しあげます。

ことしは、明治百年にあたる記念すべき年であります。国や県、あるいは市町村にあっても、いろいろな記念行事が予定されています。

こうした意義ある年にあたり、村においても文字どおり「市浦村百年の大計」に立って行政をすすめていく所存であります。

山村振興事業に全力を傾注

その第一として今年度から四カ年にわたって実施が予定されている山村振興事業は、産業基盤の整備、交通、通信網の整備、交教施設の整備等七項目の重点施策をかかげ、七億四千万円の巨費を投じて推進すべく積りであります。

この山村振興事業に関連する話施策の具体的なことについては、すでに広報を通してお知らせしてありますが、経済力の培養と住民福祉の向上をネライとしたり、村民のみなさんにつつしんで新年のご祝詞を申しあげます。

ことしは、明治百年にあたる記念すべき年であります。国や県、あるいは市町村にあっても、いろいろな記念行事が予定されています。

こうした意義ある年にあたり、村においても文字どおり「市浦村百年の大計」に立って行政をすすめていく所存であります。

山村振興事業に全力を傾注

その第一として今年度から四カ年にわたって実施が予定されている山村振興事業は、産業基盤の整備、交通、通信網の整備、交教施設の整備等七項目の重点施策をかかげ、七億四千万円の巨費を投じて推進すべく積りであります。

この山村振興事業に関連する話施策の具体的なことについては、すでに広報を通してお知らせしてありますが、経済力の培養と住民福祉の向上をネライとしたり、村民のみなさんにつつしんで新年のご祝詞を申しあげます。

ことしは、明治百年にあたる記念すべき年であります。国や県、あるいは市町村にあっても、いろいろな記念行事が予定されています。

こうした意義ある年にあたり、村においても文字どおり「市浦村百年の大計」に立って行政をすすめていく所存であります。

山村振興事業に全力を傾注

その第一として今年度から四カ年にわたって実施が予定されている山村振興事業は、産業基盤の整備、交通、通信網の整備、交教施設の整備等七項目の重点施策をかかげ、七億四千万円の巨費を投じて推進すべく積りであります。

この山村振興事業に関連する話施策の具体的なことについては、すでに広報を通してお知らせしてありますが、経済力の培養と住民福祉の向上をネライとしたり、村民のみなさんにつつしんで新年のご祝詞を申しあげます。

ことしは、明治百年にあたる記念すべき年であります。国や県、あるいは市町村にあっても、いろいろな記念行事が予定されています。

こうした意義ある年にあたり、村においても文字どおり「市浦村百年の大計」に立って行政をすすめていく所存であります。

山村振興事業に全力を傾注

その第一として今年度から四カ年にわたって実施が予定されている山村振興事業は、産業基盤の整備、交通、通信網の整備、交教施設の整備等七項目の重点施策をかかげ、七億四千万円の巨費を投じて推進すべく積りであります。

この山村振興事業に関連する話施策の具体的なことについては、すでに広報を通してお知らせしてありますが、経済力の培養と住民福祉の向上をネライとしたり、村民のみなさんにつつしんで新年のご祝詞を申しあげます。

ことしは、明治百年にあたる記念すべき年であります。国や県、あるいは市町村にあっても、いろいろな記念行事が予定されています。

こうした意義ある年にあたり、村においても文字どおり「市浦村百年の大計」に立って行政をすすめていく所存であります。

山村振興事業に全力を傾注

その第一として今年度から四カ年にわたって実施が予定されている山村振興事業は、産業基盤の整備、交通、通信網の整備、交教施設の整備等七項目の重点施策をかかげ、七億四千万円の巨費を投じて推進すべく積りであります。

この山村振興事業に関連する話施策の具体的なことについては、すでに広報を通してお知らせしてあります。

統中の建設は村民の理解で

また、文教施策の一環として、懸案の統合中学校の実現も次代をになう子弟の学力向上のために、村民のみなさんの一層のご理解をのぞむ次第であります。

農業構造改善事業は、四十三年度で終了しますが、先にもべたとおり、この事業の成果をさらに充実したものにするため、散力を つくしたいと思っております。

十三湖第二期干拓事業の促進

十三湖第二期干拓の促進は、農民所得の向上はもちろんのこと、自作農家の自立体制確立のために重要な施策であり、積極的な努力をかさねる積りであります。

五ヶ年の経験で村勢の伸長を

村を明るくするのも、豊かにするのも村民のみなさん一人一人のお力添えがなければなりません。従来にして年頭のごあいさつ倍するみなさまのご理解とご協力を得ますして、過去五カ年間村政をおあずかりしてきた経験を生かし、村勢の伸長に新しい時代を画すべく一段の努力をいたす所存であります。

ときあたり明治百年の記念すべき新春にあたり、市浦村の未来に深く思いをいたし、所感の一端を申しのべるとともに、村民各位のご多幸とご繁栄をお祈りして年頭のごあいさつとたします。

成人の自覚と選挙について

一月十五日は成人の日

一月十五日は「成人の日」です。成人の日とは、その日から独立したりっぱな社会人として重大な権利と責務が与えられる日です。したがって両親や家族の方々の保護下にあった今までとちがって、今後は深い思慮と努力の積み上げが必要となってきます。特に満二十才に達せられたことにより選挙権が与えられます。この選挙権こそ国民として の最も基本的な権利であり これを取得されることは国家の独立した一員として公に認められ、国や県、村の政治に対する発言権を取得されることで、その意義はまことに重大です。

わたしたちの毎日の生活は、政治と深いつながりがあり、よい政治が行なわれれば、くらしも明るく豊かに 番正しいのになります。そしてこのような政治を行なうための代表者を選挙で選挙で 離乳食を上手に作ることよりも、親として豊かにすることも、反対の方向にみちびくこともすべて選挙権の使い方いかんによります。いつ選挙が行なわれても、みなさんは選挙の意義の重大なことを認識して投票にお出かけになることはもちろんのことですが、金品やごちそうなどにつられたり、義理、人情に動かされることなく、また候補者の人格や政見をよく見極めて真剣に選挙権を行使され、明るく正しい清 潔な投票をすることです。

タバコは村内から買いましょう

一年間(昭和四十一年度)に村へはいったタバコ消費税は二百二十万円でした。

新年に寄せて

火災のない市浦村に

市浦消防団長　秋田谷納

新年を迎え謹しんで年頭のお慶びを申し上げます。

かえりみますと、昨年は当村において三件の火災が相次いで発生し、その損害は一千八百万円の多額に達しました。

ことは、村民の生命、身体及び財産を火災から保護する一ことを任務とする消防人として、まことに遺かんとするところであります。

村民のみなさんの火災予防思想は逐次向上しているのにもかかわらず、火災が増加していることは、文化の進展にともなう油類等の危険物の増加、火を使用する各種器具の増加等あまりにも火災発生要因が広くなっていることに起因するものと考えます。

しかし、国の消防業務を忠実に、強力に推進し「ことしこそは市浦村から一件の火災もなくしたい」と心新たに新春を迎えた次第です。

消防施設についても昨年は二百六十八万三千円で最新鋭の消防ポンプ自動車を購入し、機動力の増強をはかりました。

しかし、国の定める消防充足力から考えると、いまだしの感がないわけではありません。そこの点については、今後、村民の理事者をはじめ村議会の理事者をはじめ村議会の深いご理解と村民のみなさまの強力なご支援を切望する次第であります。

消防団としても益々訓練に励み、伝統の消防精神を発揮して、有効適切な消防活動を強力に推進し、村民のみなさんのご期待にそうことを固く誓いみなさまのご健康とご多幸をお祈りして年頭のあいさつといたします。

十三地区家庭健康大学講習内容

(4)

△赤ちゃんを育てる心構え

○子供を育てる目的をハッキリつかむこと。

①育児とは、この先何十年後の社会になっても、自分で判断をする能力を養成する。

②人間、危険から自分や家族を守る力をもたせるのが本当の育児というものである。

○育児とは心配する程むづかしいものではない

①はじめて赤ちゃんをもったとき、本当に上手に育てられるかしらと心配なはずで、友達や親が育児の話をすると身をいれて聞くし雑誌や新聞の記事を一生懸命読むようになる。

②赤ちゃんが生れると、医師や保健婦がアフレなさいと教えてくれる。

③人の言うことを気にしないこと。たとえ医師、保健婦などの専門家のいうことも余り気にすることはない。あなたの常識で考えて、よい子に育てることが番正しいのである。

④オシメを上手にあてる方がよく吐くが、吐いてもケロッとして、スやはむしろ例外。女の子より男の子の方がよく吐くのである。

○乳を与える回数にこだわるな。

①一日六回三時間間隔とは色々な赤ちゃんを平均したこと。赤ちゃんの個性を無視してはならない。

②日本式の泣くたびに母乳を飲ませるやり方で消化不良を起した と言う証拠はない。夜間授乳も結構。"夜、乳飲まなきゃヤヤは育たぬ"とよくトワザもある。

○乳を与える話

①全く乳を吐かない赤ちゃんはむしろ例外。女の子より男の子の方がよく吐くのである。

○便でクロクロするより赤ちゃんの顔をみなさい。

①男は食物のカスとして育てたいと思うのは親の人情。病気やケガの子防を含めて失敗をなくすることが育児の第一歩である。

②苦労して育てたのだから、子供にこうなって貰いたいと望むのは当り前であろうが、皆さんも親の希望通りの人間になったと思いますか?

③欲が深ければ、深い程そうならなかったときの落胆が大きくなろう。

▽育児具体論

○初めての授乳はあわてないこと。

①今のお母さんはあわてすぎる。病院でお産をなさるとお母さんも赤ちゃんも枕を並べて運動会のスタートのようである。

②人生は七十年、最初の乳を一日か二日遅れて飲んだとてどうなるものでもない。人工栄養の赤ちゃんは母乳栄養に比べて三倍の死亡率である。

○最初の散髪

①ソルと言ってのは全くの迷信。ソルとキズがつきやすく、赤ちゃんは化膿菌に弱い。

②散髪は三カ月位までそのまま、薄い子であれば五カ月まで放っておいてもよい。

○乳を与える回数にこだわるな。

①一日六回三時間間隔とは色々な赤ちゃんを平均したこと。赤ちゃんの個性を無視してはならない。

②日本式の泣くたびに母乳を飲ませるやり方で消化不良を起した と言う証拠はない。夜間授乳も結構。"夜、乳飲まなきゃヤヤは育たぬ"とよくトワザもある。

○乳を与える話

①全く乳を吐かない赤ちゃんはむしろ例外。女の子より男の子の方がよく吐くのである。

○便でクロクロするより赤ちゃんの顔をみなさい。

①男は食物のカスとして育てたいと思うのは親の人情。病気やケガの子防を含めて失敗をなくすることが育児の第一歩である。

②苦労して育てたのだから、子供にこうなって貰いたいと望むのは当り前であろうが、皆さんも親の希望通りの人間になったと思いますか?

③欲が深ければ、深い程そうならなかったときの落胆が大きくなろう。

▽育児具体論

○初めての授乳はあわてないこと。

①今のお母さんはあわてすぎる。病院でお産をなさるとお母さんも赤ちゃんも枕を並べて運動会のスタート

○ヒキツケは重大事件、胸の病気、てんかんもあるので専門医で要診察。

毎母連取扱っております が、復習はお忘れなく。

市浦村議会議員選挙

投票日は一月十七日

一人の棄権者もないように

一月三十一日で任期が満了になる市浦村議会員選挙は一月十七日、相内、脇元、十三の各投票区で一斉に行なわれます。こんどの選挙は村の代表をえらぶ大事な選挙ですから、一人の棄権者もないよう、みんな投票しましょう。

なお、投票時間および投票所は次のとおりです。

△**投票の時間**＝午前七時から午後六時まで

△**第一投票所**（相内、桂川）＝相内小学校

△**第二投票所**（太田）＝太田小学校

△**第三投票所**（脇元、磯松）＝脇元小学校

△**第四投票所**（十三）＝十三公民館

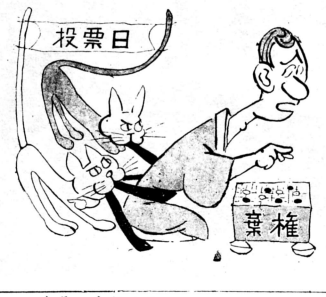

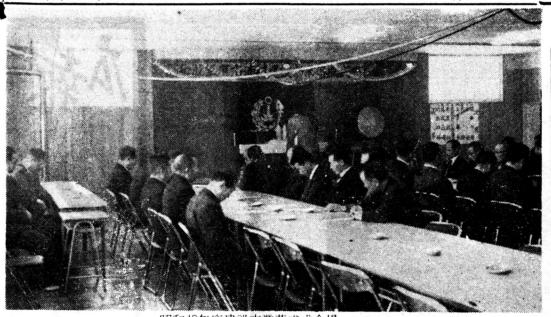
昭和42年度建設事業落成式会場

昭和四十二年度建設事業盛大に落成記念式典

昭和四十二年度市浦村建設事業落成記念式典は、十二月二十六日午前十一時から、県知事代理印南国民年金課長など来賓約百人が出席して、新装の相内児童館階上ホールで行なわれました。

まず、松橋神官ののりと奏上のあと玉串奉典にうつり、拍谷村長の式辞、工藤産経課長の工事報告と続き工事請負者に感謝状と記念品が贈られました。

このあと、県知事代理、郡町村会長代理、小泊村長の祝辞があり式を終わりました。

なお、落成した建設事業は、相内児童館、教員住宅二戸、農業構造改善事業に関連する牧道、牧柵、草地改良などであります。

感謝状と記念品を受けた人々は次のとおりです。

△**工事設計監理人**＝前田栄△**建設請負者**＝三和佐市郎、木村三雄、敦賀忠春、山中与七、秋元常義△**特別感謝状**＝荒西武蔵

老令福祉年金の請求は早目に―

老令福祉年金は七十才以上の人びとに、全額国の負担によって支給する年金で年金額は一万九千二百円（月額千百円）となっています。

老令福祉年金は、七十才になればだれでも受ける資格がありますので、役場から出張所で請求の手続きをとってください。請求に必要な用紙は役場で用意してあります。なお請求書には、戸籍抄本と住民票の謄本をそえなければなりません。

冬の交通安全

雪の降りはじめは交通事故がおきやすいものです。

先ず車が事故をおこす原因として

①道が凍ってスリップしやすい

②ブレーキをかけても止まりにくい（夏の約四倍）

③見通しがきかない。

などによります。

また歩行者では、

①帽子のため音が聞こえにくい。

②寒いため運動神経がにぶくなる。

以上のほか寒さしのぎに〝アッカン〟でいっぱいやってから運転して事故をおこす例ども少なくありません。

冬の事故は、命にかかわることが多いので、次のことに注意して下さい。

△運転する方へ①チェーン、スノータイヤなどのすべり止め装置は完全と。

②道路には突然とび出さないこと。

③道路上で、ソリ遊びやスキースケートを乗らないこと。

④幼児は、保護者が手を引いて通行すること。

⑤児童、幼児の通行が危険なときは保護すること。

（交通安全標語）

とびだすな　車は急に止まれない

利用率の高い患者―輸送用マイクロバス―

昨年の十二月十五日から運行をはじめていた、患者輸送用マイクロバスは、好調な出足を見せ連日十五人から二十人の患者を輸送しています。

このマイクロバスは、村が百四十万円で購入したもので、太田地区は毎週月曜日から土曜日まで（休診日を除く）脇元区は火、木土曜日の三日間定期的に運行しているものです。

△歩く人へ

①道を横切る前に、かどには、とくに注意する。

②スピードを出しすぎないこと。

③ブレーキはいつも完全に。

④道路へのとび出しならしてつけてきたのだからもう心配ないと思っても、あんがいできないことがあります。

次の点をもう一度考えてみましょう。

△からだは、入学にじゅうぶん耐えられるように発育しているか。

△しつけの面では、次のことができるか。

①お手洗いへ行くのに、時間的ゆとりをもっていく習慣がついているか。

△気をつけて、往来を歩くことができるか。

②自分でおしりのしまつ、ズボンをぬいだりはいたりすることができるか。

③食事も一人ででき、食べたあとをきちんとしまってできるか。

④自分のものと他人のものとの区別ができ、また自分のものを自分でしまっておくことができるか。

△しつけの面では、次の事柄が習慣づけられているか。

①起床、就寝、食事、排泄、着衣、清潔、遊び、あいさつ、礼儀、言葉づかい、交通道徳、家庭生活、学校生活、社会生活

②自分の身の回りの整理、整頓、清掃、洗濯、裁縫、料理、工作、園芸、飼育、動物愛護、自然観察、ものを作る、ものを使う、ものを大切にする、ものを買う、ものを売る、ものを借りる、ものを貸す、ものを運ぶ