

# ごまがわら

## 広報



シンボルマーク

平成15年

# 6.1

No. 1024

人口と世帯

4月30日現在 ( )内は前回比、男23,786(+99) 女26,601(+53) 計50,387(+152) 世帯18,740(+126)

## 先生 ほら 上手に植えたよ!!

## 市民農園 開園



5月17日、14年目を迎える市民農園が開園し、全70区画が開放されました。開園式の後、参加者はそれぞれの園地の土を起し、野菜の苗を植えました。中でも市内の幼稚園に割り当てられた園地では、子どもたちが先生の指導のもと、小さな手でトマトやナスの苗を植え、大きな実が収穫されるのを待ち望んでいました。

### 主な内容

- 春の全国交通安全運動 ..... ②
- 田植え体験 ..... ③
- 当市の財政状況 ..... ④~⑤
- お知らせ ..... ⑥~⑪
- ヘルス・インフォメーション ..... ⑫

# 大きな手 小さな手 みんなで交通安全を願う

春の全国交通安全運動

## 市民総決起大会で

### 交通安全宣言

五月九日、中央公民館で五所川原市交通安全対策協議会（会長・成田守市長）主催の市民総決起大会が行われ、参加した約二百五十人が交通安全の推進と住みよいま



力強く交通安全宣言する葛西さん

ちづくりを誓いました。

大会では市長が、「交通事故の防止は、警察・協議会と行政の努力のみではなく、市民の皆さんと一丸となって達成できるものです。ご協力をお願いします」と挨拶しました。

また、市民を代表して葛西和太郎さんが、「思いやりのある運転します。シートベルト・チャイルドシートを着用

します。飲酒運転・暴走運転は絶対しません」と交通安全宣言をしました。

当市では、昨年五月二十七日の交通事故から約一年死亡事故が無く、県内八市では交通事故死亡事故ゼロの期間が最長となっています。

## 児童を守って

### くださいと 反射材を寄贈



反射材を手渡す平泉さん

五月十六日、五所川原ロータリークラブ・国際ロータリー第2830地区西第一分区ガバナー補佐の平泉友弘さんが市長を訪れ、市内の小学校へリストバンド式の反射材二百本を寄贈しました。

平泉さんは、「小学校では新入生が通学にも慣れ、油断が始める頃で心配です。この反射材が子どもたちの尊い命を守る一助となれば幸いです」と話していました。

同ロータリークラブは、これまでも点滅式の標識や五所川原警察署前の電光掲示板などを寄贈し交通安全活動を行っています。

## 生徒と園児が安全運転の呼びかけ

春の交通安全ポランテア

五月十九日、国道一〇一号線の原子交差点付近で、五所川原東高等学校（関堯校長・一〇五人）の全校生徒と七和保育園の年長組の園児が、ポランテアで交通安全のマスコットを配布しドライバーに交通安全の呼びかけをしました。

同活動は十六年前から行われ、マスコットは、地域のまつりを代表する虫をかたどった「ムッシー」



安全運転をお願いちゅま〜す

を全校生徒で作成しました。手製のチラシとマスコット人形を生徒と園児が仲良く手をつないで渡す姿に、通行中のドライバーらは、にこやかに受け取り交通安全を誓っていました。

同校ではこのほか、花壇の植栽や除排雪などのポランテア活動も行い、地域住民に大変喜ばれています。

東高校の記事、写真とp6、11、12のレイアウトは、職業体験研修した弘前のS.K.K.情報ビジネス専門学校の木村真理さんが行いました。

木村談：広報の取材や割付表・一般文書の作成など色々な事をさせていただきとても楽しかったです。また、ものを作る難しさを知り、とても勉強になりました。総務課の皆様にはたくさんのお話を教えていただき、本当にお世話になりました。ありがとうございました。

# 私たちのお米早く食べたいな

田植え体験学習 五農高・中央小



早乙女姿も爽やかに作業

五月十六日、五所川原農林高等学校（川浪佑攻校長）で全校生徒による田植え体験学習が行われました。やませが吹き、時折冷たい雨が降るあいにくの天気でしたが、生徒らは元氣よくつがるロマンの苗を丁寧に手植えました。

この日のため一カ月余りをかけて自分たちで早乙女衣装を作った生活科学科三年生の野宮香菜子さんと石岡朋恵さんは、「衣装の出来に大満足。入学前からこの衣装での田植えを楽しみにしていたので最高の気分です」と話していました。また、五月十九日、市立中央小



夢中で苗を植える中央小児童

学校（葛西岬輔校長）の五年生児童五十九人も総合学習の一環として「お米についてもっと知ろう」と田植えの体験学習をしました。

児童らは泥の感触に歓声を上げ、高校生のお兄さんの指導を受けながら、競い合うように苗を手植えました。生まれて初めて田んぼに入った和田真郎くんは、「泥は冷たく、ヌルツとしていて、始めはびっくりしたけど気持ち良かった。ご飯が大好きなので、早く自分のお米を食べたいです」と秋の収穫を楽しみにしていました。



サミュエル ホフマン作  
(アメリカ) 花入



大石 政延 作 (日本) 水指



ダニエル ラファター 作  
(オーストラリア)  
オブジェ



ロスス バングラー 作  
(アメリカ) 広口花入



ジョン・ペティ・ジョン 作  
(フィリピン) 三耳壺



ミョン・ジ・ヘ 作 (韓国) 茶碗

招待陶芸家  
寄贈作品  
青森世界薪窯大会  
紙上ギヤラリー

No.4

# 五所川原市の財政状況をお知らせします

## 平成14年度 一般会計歳入歳出予算 執行状況

(平成15年3月31日現在)

歳入歳出予算額21,103,037千円 (平成13年度繰越分775,431千円含)

### 歳入

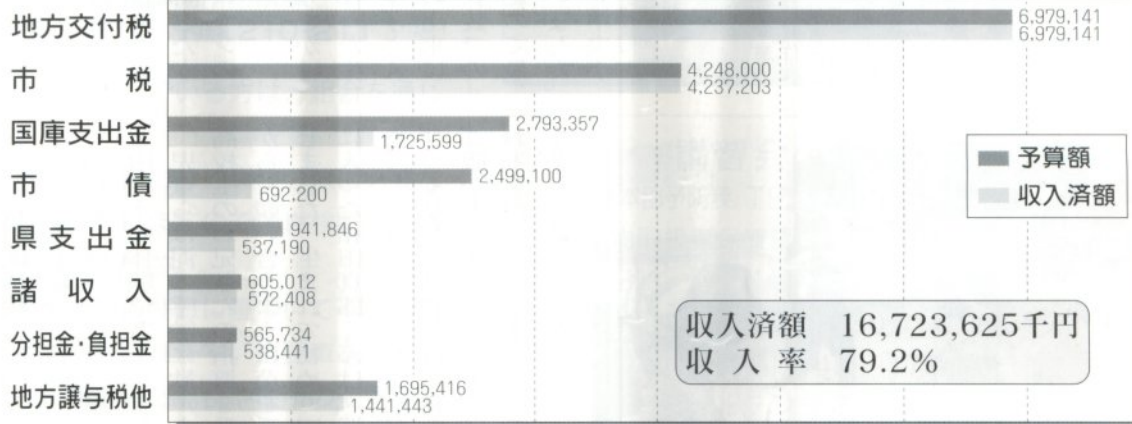

### 歳出

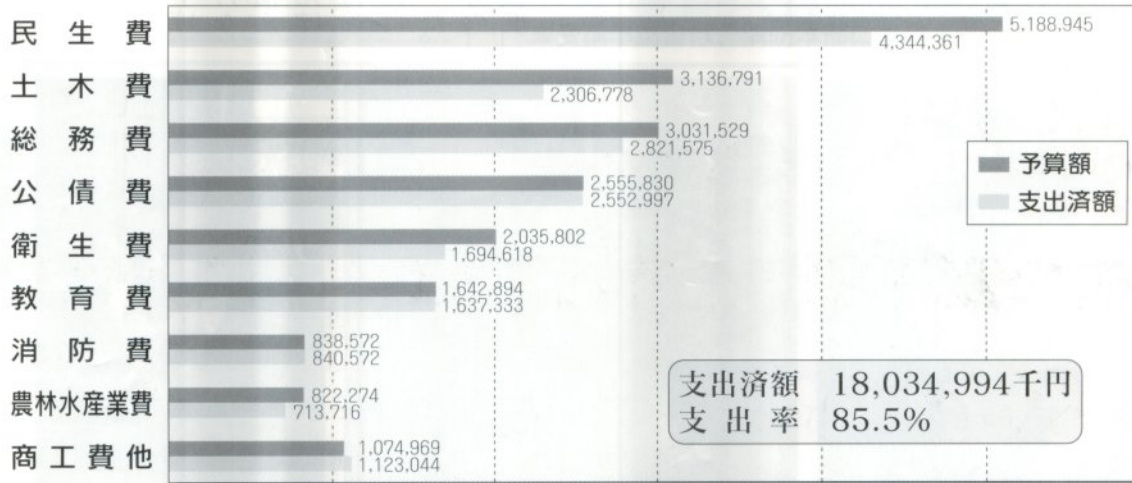

### 市債の状況

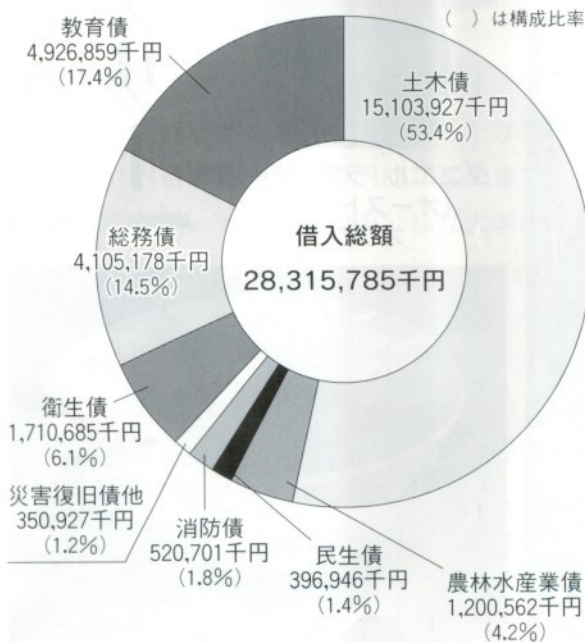

### 市税の負担状況

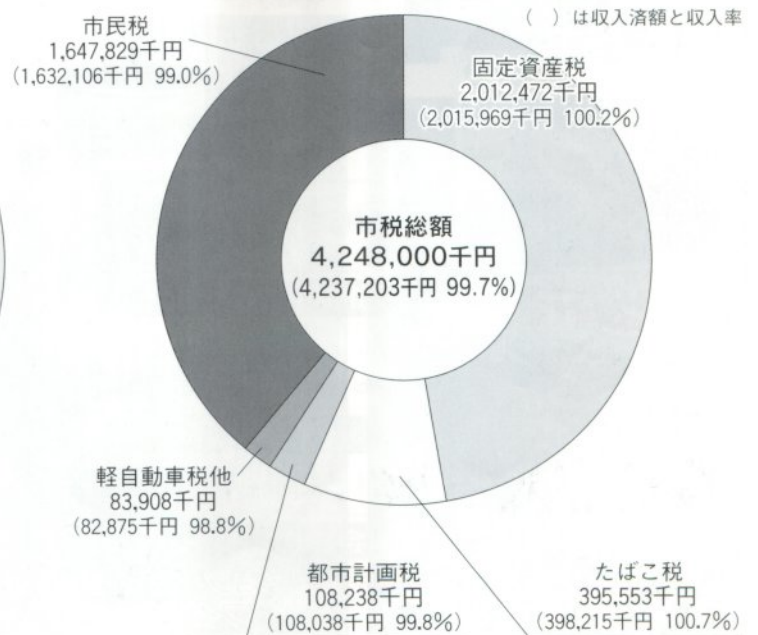

# 平成15年度 五所川原市一般会計予算

(単位：千円、%)

区 分	歳 入						歳 出						
	15年度	構成比	14年度	構成比	増減額	増減率	区 分	15年度	構成比	14年度	構成比	増減額	増減率
1 市 税	4,104,275	18.4	4,319,794	21.5	▲ 215,519	▲ 5.0	1 議 会 費	226,529	1.0	234,021	1.2	▲ 7,492	▲ 3.2
2 地方譲与税	188,000	0.8	175,000	0.9	13,000	7.4	2 総 務 費	5,140,813	23.1	2,996,647	14.9	2,144,166	71.6
3 利子割交付金	32,400	0.1	60,000	0.3	▲ 27,600	▲ 46.0	3 民 生 費	5,504,383	24.7	5,105,437	25.5	398,946	7.8
4 地方消費税交付金	400,000	1.8	450,000	2.2	▲ 50,000	▲ 11.1	4 衛 生 費	1,764,423	7.9	1,846,184	9.2	▲ 81,761	▲ 4.4
5 自動車取得税交付金	85,000	0.4	90,000	0.4	▲ 5,000	▲ 5.6	5 労 働 費	123,612	0.6	154,560	0.8	▲ 30,948	▲ 20.0
6 地方特例交付金	137,000	0.6	120,000	0.6	17,000	14.2	6 農林水産業費	630,060	2.8	856,296	4.3	▲ 226,236	▲ 26.4
7 地方交付税	6,650,000	29.8	6,900,000	34.4	▲ 250,000	▲ 3.6	7 商 工 費	528,148	2.4	506,701	2.5	21,447	4.2
8 交通安全対策特別交付金	9,270	0.1	9,817	0.1	▲ 547	▲ 5.6	8 土 木 費	3,002,270	13.5	3,189,038	15.9	▲ 186,768	▲ 5.9
9 分担金及び負担金	555,911	2.5	584,887	2.9	▲ 28,976	▲ 5.0	9 消 防 費	860,329	3.9	847,389	4.2	12,940	1.5
10 使用料及び手数料	284,140	1.3	276,895	1.4	7,245	2.6	10 教 育 費	1,627,473	7.3	1,630,998	8.1	▲ 3,525	▲ 0.2
11 国庫支出金	3,005,459	13.5	2,773,689	13.8	231,770	8.4	11 災 害 復 旧 費	91,319	0.4	89,547	0.5	1,772	2.0
12 県 支 出 金	861,128	3.9	928,408	4.6	▲ 67,280	▲ 7.2	12 公 債 費	2,768,641	12.4	2,571,182	12.8	197,459	7.7
13 財 産 収 入	29,208	0.1	57,830	0.3	▲ 28,622	▲ 49.5	13 諸 支 出 金	12,000	0.0	12,000	0.1	0	0.0
14 寄 附 金	1	0.0	200	0.0	▲ 199	▲ 99.5	14 予 備 費	10,000	0.0	10,000	0.0	0	0.0
15 繰 入 金	950,186	4.3	754,194	3.8	195,992	26.0							
16 繰 越 金	50,000	0.2	50,000	0.3	0	0.0							
17 諸 収 入	507,022	2.3	578,086	2.9	▲ 71,064	▲ 12.3							
18 市 債	4,441,000	19.9	1,921,200	9.6	2,519,800	131.2							
歳入合計	22,290,000	100.0	20,050,000	100.0	2,240,000	11.2	歳出合計	22,290,000	100.0	20,050,000	100.0	2,240,000	11.2

## 市有財産の状況

(平成15年3月31日現在)

土 地	4,368,645.95㎡
う ち 山 林	191,246.00㎡
建 物	252,083.97㎡
有 価 証 券	316,652千円
出 資 に よ る 権 利	367,604千円
自 動 車	164台
債 権	389,134千円
五所川原市現金・預金	371,183千円
五所川原市土地開発基金	3,685.29㎡
五所川原市財政調整基金	798,838千円
五所川原市特別導入事業基金	935千円
特定農山村地域町村活動支援事業基金	7,306千円
国民健康保険財政調整基金	339,496千円
五所川原市減債基金	9,715千円
五所川原市ふるさと創生基金	99,860千円
五所川原市地域福祉基金	344,496千円
五所川原市美術館建設基金	89,744千円
動 物(牛)	27頭

## 一時借入金残高

(平成15年3月31日現在)

1,531,572千円

## 平成14年度 特別会計歳入・歳出予算の状況

(単位：千円、%)

区 分	予算現在額	収入済額	収入率	支出済額	支出率
国民健康保険事業勘定特別会計	5,055,519	4,043,860	80.0	4,407,925	87.2
老人保健特別会計	3,875,136	3,452,891	89.1	3,571,127	92.2
介護保険特別会計	2,801,594	2,086,145	74.5	2,573,860	91.9
高等看護学院特別会計	71,749	8,204	11.4	66,916	93.3
下水道事業特別会計	2,101,131	768,908	36.6	1,850,180	88.1
農業集落排水事業特別会計	58,975	9,047	15.3	56,103	95.1
公共用地先行取得事業特別会計	39,172	39,172	100.0	39,172	100.0

## 平成15年度 特別会計予算

(単位：千円、%)

区 分	歳 入 (収入)				歳 出 (支出)			
	平成15年度	平成14年度	増 減	増減率	平成15年度	平成14年度	増 減	増減率
国民健康保険事業勘定	5,269,572	5,187,220	82,352	1.6	5,269,572	5,187,220	82,352	1.6
老人保健	3,676,896	4,185,421	▲ 508,525	▲ 12.1	3,676,896	4,185,421	▲ 508,525	▲ 12.1
介護保険	2,922,196	2,543,932	378,264	14.9	2,922,196	2,543,932	378,264	14.9
高等看護学院	76,570	86,643	▲ 10,073	▲ 11.6	76,570	86,643	▲ 10,073	▲ 11.6
下水道事業	1,760,221	2,297,681	▲ 537,460	▲ 23.4	1,760,221	2,297,681	▲ 537,460	▲ 23.4
農業集落排水事業	58,461	62,187	▲ 3,726	▲ 6.0	58,461	62,187	▲ 3,726	▲ 6.0
公共用地先行取得事業	38,422	39,172	▲ 750	▲ 1.9	38,422	39,172	▲ 750	▲ 1.9
合 計	13,802,338	14,402,256	▲ 599,918	▲ 4.2	13,802,338	14,402,256	▲ 599,918	▲ 4.2



**6月上お知らせ**

**【今月の相談日】**  
各種相談をお受けています。  
お気軽にご利用ください。

**◎交通事故相談**

市民課 内線202  
交通事故について専門員が相談を受けています。  
●6月10日(火)・24日(火)  
10時～15時

市役所北棟2階 市民相談室  
◆相談員 青森県交通事故相談所  
交通事故相談員

**◎行政相談**

市民課 内線202  
行政などへの意見や要望などを相談ください。

●6月12日(木) 10時～12時  
●6月26日(木) 13時～15時  
市役所北棟2階 市民相談室  
◆相談員 行政相談委員

**◎税金の相談日**

税務課 内線420  
相続税、贈与税、所得税等についての相談を受けています。  
●6月11日(水) 9時30分～15時  
市役所北棟2階 市民相談室

◆相談員 仙台国税局税務相談室  
青森分室税務相談員

**◎こころの相談日**

五所川原保健所保健予防課  
☎(34)2108 FAX(34)7516  
もの忘れ、不眠、憂うつ、家庭や職場での人間関係がうまくいかずノイローゼ気味などの相談を受けています。

◆精神保健福祉相談

6月13日(金) 13時～14時

◆老人精神保健福祉相談

6月24日(火) 13時～14時

**公証(法律)**

**無料相談の開設**

市民課 内線220

市では、青森公証人会の協力を得て公証無料相談を行います。

大切な契約書や遺言は、公正証書にしておく目安です。

お気軽にご相談ください。  
●6月16日(月) 10時～15時  
市役所北棟2階 市民相談室  
※定員8名になり次第締め切り

ですので、市民課までお申し込みください。

**国民年金の種別変更届は忘れずに**

国保年金課 内線2111・2113

会社に就職したときや退職したときなどは、そのつど必ず種別変更の届出が必要となります。

◆届出に必要なもの

- ・就職したとき  
資格取得証明書または社会保険証等、年金手帳
- ・退職したとき  
資格喪失証明書、年金手帳

また、配偶者の扶養に付いた場合の第3号被保険者に関する届は、配偶者の勤務している事業所から社会保険事務所に届出をしてください。

(市役所への届出は不要です)  
詳しくは、国民年金係⑧番窓口までご相談ください。

**前納報奨金の廃止について**

収納課 内線431～435

市税条例の一部改正により、個人市民税における納期前納付の前納報奨金が今年度から廃止となりました。

**男女雇用機会均等セミナー**

～6月は男女雇用機会均等月間です～

(財)21世紀職業財団青森事務所

TEL017(776)2028 FAX017(776)2025

毎年6月は男女雇用機会均等月間です。職場における男女の均等な取扱いの実現のため、次のとおりセミナーを開催します。ぜひご参加ください。

◎講演「女性活用が企業にもたらすメリット」

日本アイ・ピー・エム株式会社 常務執行委員  
ソフトウェア開発研究所長 内永ゆか子 氏

◎事例発表「女性社員雇用及び能力発揮促進への取組み」

株式会社 河北仙販  
代表取締役社長 熊谷 公平 氏

●6月13日(金) 13時30分～16時  
ラ・プラス青い森 2階『カメラア』  
(青森市中央1-11-18 駐車場有り)

◇参加料 無料

**セクシュアルハラスメントに関する  
カウンセリング相談**

青森労働局雇用均等室 TEL017(734)4211

職場で受けたセクシュアルハラスメントにより精神的にダメージを受けた働く女性を対象に、専門の女性カウンセラーによるカウンセリングを行います。相談者の方のプライバシーに十分に配慮いたしますのでどうぞご利用ください。

◇日時 6月30日(月) 10時～17時

※上記日程で都合が合わない等の場合は、個別の日程調整も可能です。

◇会場 青森合同庁舎内小会議室  
(青森市新町2丁目4-25 駐車場有り)

◇相談料 無料

◇利用について 相談者1名につき1回まで。時間は1回当たり1～2時間程度。匿名可で、相談者の意に反し氏名や事業場名を伺うことはありません。電話による予約制。予約受付時間は8時30分～17時(月～金曜日、祝日除く)。

# 奥津軽 虫と火まつり

6月22日(日)

開会式15時30分

(旧ロータリー)

田植えが終わったさなぶりに「奥津軽 虫と火まつり」を市街地及び岩木川河川敷において開催します。西北五各地から集る虫おくりや二匹の虫の昇天儀式がおごそかに執り行われます。皆さんぜひとも見にきてください。  
虫おくり運行：16時(旧ロータリー出発)  
虫と火まつり運行：18時30分(駅前出発)

虫おくり昇天：20時(岩木川河川敷)

## 虫と火まつり参加者募集

五所川原青年会議所では、火まつりに参加して松明や御輿を担ぐ方を募集しています。希望者はご連絡ください。

- ◇内容 松明及び御輿の担ぎ手
- ◇参加料 1000円
- ◇締切 6月17日(火)

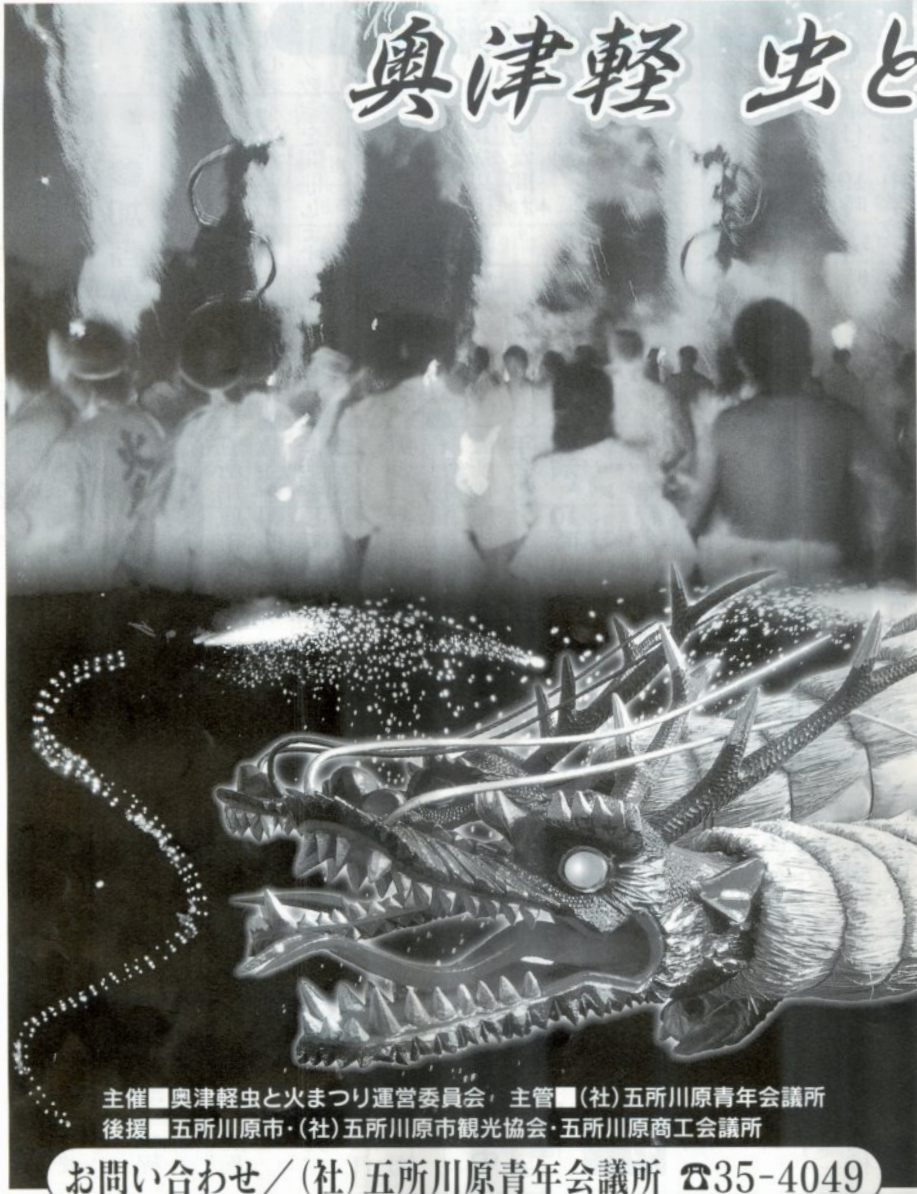

主催■奥津軽虫と火まつり運営委員会 主管■(社)五所川原青年会議所  
後援■五所川原市・(社)五所川原市観光協会・五所川原商工会議所

お問い合わせ/(社)五所川原青年会議所 ☎35-4049

## ビアカップを作る会

津軽金山焼窯業協同組合

TEL(29)3350 FAX(27)3011

自分だけのオリジナルビアカップを金山焼で作りましょう。

◇とき

6月15日(日) 午前10時～正午

◇ところ 津軽金山焼研修センター

〒037-0011

五所川原市大字金山

字千代鶴5-79

◇参加費 2,000円

(粘土1kg焼成代含・消費税込)

作陶後のコーヒー付



## 花火大会有料観覧席券を販売しています

五所川原商工会議所 TEL(35)2121

◇8月3日(日)

19時30分～

北斗グラウンド

今年も夏祭りの前夜祭として花火大会を開催します。

一番良く見える有料観覧席券の販売を開始しました。

当日会場でも購入できますが、混雑しますので事前に

当会議所でお買い求めることをおすすめします。

◇有料席券 1人300円

(中学生以上)



グラウンドゴルフ教室  
参加者募集

五所川原市グラウンドゴルフ協会  
☎090(3129)4130 神

初心者を対象としたグラウンドゴルフ教室を開催します。

6月29日(日) 9時～11時30分  
菊ヶ丘水郷公園グラウンドゴルフ場(日本GG協会公認)

◇対象者 19歳以上の健康な方・男女問わず  
◇参加料 無料

あなたもバレーボールをしてみませんかー会員募集ー  
西北クラブ ☎350343 佐々木

初心者大歓迎。ただし、既婚者・女性に限りません。

毎週水曜日 19時～21時  
五所川原第一中学校  
◇会費 月10000円

バドミントンクラブ  
レモンズ会員募集!!  
☎(35)4737 藤森

初心者大歓迎。スポーツの好きな方、お待ちしています。

◇練習日 毎週火曜日  
10時～12時 日立体育館  
◇会費 月1500円

国際交流市民の会  
会員募集

☎・FAX(34)2920 古川

五所川原市国際交流市民の会定例総会を開催します。外国人と気軽に話してみたいとお思いの方は本会の会員になりませんか。当日は講演(無料)もあります。

6月15日(日) 10時～11時30分  
五所川原市中央公民館  
◇年会費 10000円

◇講演 10時40分  
チョン・ミハさん(韓国籍陶芸家 津軽金山にて研修中)

第18回ウチヨウランと山野草展示会

五所川原山野草愛好会  
☎(35)6980 蒔苗

6月28日(土)～29日(日)  
北地方教育会館2階

◇主催 五所川原山野草愛好会  
ウオーキングへの誘い  
津軽鉄道沿線ウオーク

五所川原歩こう会 ☎(35)8241

6月22日(日) 小雨決行  
◇集合 五所川原駅前 7時  
7時30分出発、14時30分頃中里駅到着予定。芦野公園で昼食。

帰路は津軽鉄道。

◇コース 五所川原駅～中里駅まで約25キロ

◇参加資格 健康な方で25キロ程度歩ける方

◇参加料 3000円、事前申込不要

◇持参するもの 帰りの電車賃、履きなれた靴、帽子、手袋、汗拭き、昼食、飲料水、敷物、雨具、着替えなど

ソロプチミストデー開催  
国際ソロプチミスト五所川原

☎(35)6363 大村

6月14日(土) 11時30分～15時

五所川原商工会館 2階  
◇内容 フリーマーケット、歌と踊り、津軽三味線(下山昭義)

◇入場料 800円、ただし高校生以下 500円(簡単な昼食代込み)

津軽野盆栽展示会開催

☎(34)5459 津島

6月13日(金)～18日(水)10時～21時  
最終日は15時まで。エルムの街SC 2階 街角ギャラリー  
※6月15日(日)は無料相談コーナーがあります。

◇主催 津軽野盆栽会

五能線(弘前～深浦間)の列車時刻を変更します  
JR五所川原駅 TEL(34)5366

JR東日本秋田支社では利用客のアンケートをとった結果、昼の時間帯の時刻を6月1日から変更することになりました。

運転時刻が変更となる列車

下り(弘前方面) 五所川原駅13:18着→13:10着  
13:19発 13:11発  
上り(深浦方面) 五所川原駅13:15着→13:45着  
13:19発 13:46発

子どものための遊びと・学びの情報誌  
「わらHANDO」を一緒に作りませんか?

五所川原市体験活動・ボランティア活動支援センター  
教育委員会生涯学習課内 内線557

子ども達が参加できる活動の情報を集めたり、編集・配布のお手伝いをしてくださるボランティアを募集しています。都合のつく時間だけでOK!お気軽にご連絡ください。

今年度は7月・11月・3月の発行予定です。

ラッキー◎とリンゴマン  
今何に興味がある!?

市内の小学生(新6年生)にききました。

- 好きな学校給食  
ベスト③  
1.カレー  
2.シチュー  
3.ラーメン



五所川原おやこ劇場

事務局 ☎・FAX(34)2170

◆松元ヒロ・ソロライブ

6月8日(日)18時30分

オルテンシア 小ホール

「パントマイム」や「トーク」の社会風刺のお笑いです。

◇チケット

(小学4年～高校生1500円・大人3000円)

◆おやこであそぼ(就園前の子どもとお母さんの遊びの広場)

6月13日(金) 10時～12時

中央コミュニティセンター

6月26日(木) 10時～ 遠足に行こう

※詳しくは事務局にお問い合わせください。



## 総合介護福祉科講習のお知らせ

木造高等技術専門学校  
〒039-3146 西津軽郡木造町字桜木17  
TEL(42)2424 FAX(42)5050

- ◇訓練科目 総合介護福祉科(定員20名)
- ◇訓練対象 新規学卒未就職者(24歳以下で、雇用保険受給対象者以外の求職者)
- ◇訓練期間 7月1日(火)～9月19日(金)  
3カ月(ただし、3カ月のうち2カ月を介護福祉、1カ月を医療事務)
- ◇訓練場所 五所川原地域職業訓練センター
- ◇訓練内容 2級ホームヘルパー取得及び医療事務の基本的知識・実務の習得
- ◇受講料 無料(ただし、教材費自己負担)
- ◇願書受付期間 6月2日(月)～27日(金)  
(ただし、定員になり次第締め切ります。)
- ◇提出書類 受講願書(五所川原公共職業安定所にあります)
- ◇書類提出先 木造高等技術専門学校(送付またはFAX)

## 保育サポーター養成講座

(財)21世紀職業財団青森事務所  
「フレイフレー・テレフォン青森」  
TEL017(776)2020

子育てを終えた方や保育士の資格を活かして活動したい方を対象に「保育サポーター養成講座」を開催します。

- 6月23日(月)、25日(水)～27日(金)  
9時～17時 県民福祉プラザ 4F 大研修室  
(青森市中央三丁目20の30)
- ◇内容 保育サポーターとしての心がまえ、子どもの心と身体の発達、子どもの社会性と生活習慣、緊急時対策と応急処置など
- ◇定員 30名(応募多数の場合選考)
- ◇受講料 無料
- ◇申込締切 6月10日(火)
- ◇特典(講座終了者)  
「保育サポーター」と「普通救命講習修了証」の交付、「フレイフレー・テレフォン」へ登録

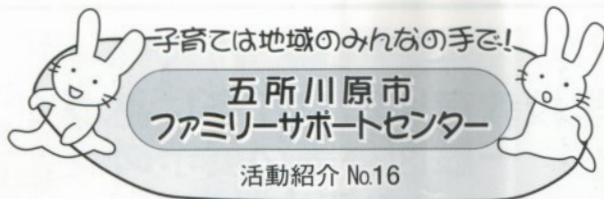

## 児童手当制度について

市民課 内線 220・221

児童手当制度は、児童を養育する家庭の生活の安定と次代を担う児童の健全育成を目的に、6歳以下(義務教育就学前)の児童を養育している人で、前年の所得が一定額未満の場合に支給されます。児童手当制度は届け出制となっていますので、まだ申請をされていない方は、市民課で手続きをしてください。

### 【請求時に必要なもの】

印鑑、請求者名義の銀行等口座番号(郵便局以外)  
必要に応じて提出する書類あり

【児童手当の額】 第1・2子 5,000円  
第3子以降 10,000円

### 児童手当現況届の提出を忘れずに

現在、児童手当を受給している方へ、「児童手当現況届」の用紙を発送しましたので、6月30日までに必ず提出してください。

この届けは、毎年6月1日における状況を把握し、引き続き児童手当を受ける要件があるかどうかを確認するためのものです。

なお、この届出がないと、6月分以降の手当が受けられなくなりますので、忘れずに市民課①番窓口へ提出してください。

### 《提出日程表》

提出日	地区
6月5・6日	七和・長橋・三好地区
9・10日	毘沙門・飯詰・松島地区
11・12日	栄・梅沢・中川地区
13・16日	上記以外の地区

※指定日に来られない方は、6月17日～30日の間においでください。(土・日以外)



提供会員の岩根美和子さんと、三橋洸介(こうすけ)くん。

今日が、初めての依頼日となった洸介くんは外で遊ぶのが大好き。美和子さんと一緒にお家で遊び大満足です!

“抱っこして”というしぐさで美和子さんに甘え、お母さんのお迎えを待っていました。けがをしないようにと、活動に取り組む美和子さんでした。

**随時会員募集 TEL 35-8953**

# 6月30日(月)は

## 自動車税の納期限です 忘れずに納めましょう

五所川原県税事務所納税課  
TEL(34)2111 内線 210・211

- ・納税貯蓄組合に加入している方は、組合を通じて納めましょう。
- ・納めた後の納税通知書には、車検の際に必要な納税証明書がついていますので、車検証と一緒に大切に保管してください。
- ・自動車税は運輸支局の登録に基づいて4月1日現在の所有者に課税されます。自動車を廃車にしたり、他人に譲渡した場合や住所の変更があった場合等は、登録を正しくしておく必要があります。

## 中央公民館からののお知らせ

TEL (35) 6056

### 家族で映画を楽しむ会 ～6月

山里に一人で暮らすおじいさん、そこへある日、子ぎつねが孫と名乗って現れた。思いやりの心、人のぬくもりを伝える愛の物語『源吉じいさんと子ぎつね』と、宮澤賢治作品集の中から『猫の事務所』、そして恒例の『日本昔ばなし』より「小太郎と母龍」「オオカミと娘」「ねずみの嫁」他をお楽しみください。

日時…5月24日(土) 10時～11時30分

会費…無料

### エル・ネット「オープンカレッジ」

衛星通信機能による成人を対象とした学習プログラムです。内容は基礎から専門的なものまで、幅広い分野にわたり、全国各地の国公立大学の特色ある公開講座を放送しています。

期日…毎週火・木・金・土曜日

2F 視聴覚室

受講料…無料

申込方法…希望される日の一週間前までに中央公民館までお申し込みください。

※プログラムの内容や時間等、詳しくは中央公民館までお問い合わせください。

<http://www.opencol.gr.jp>

## 青森世界薪窯大会が中止となりました

青森世界薪窯大会事務局 TEL(29)3350

津軽金山焼窯場において、今年7月26日から8月4日までの日程で開催予定の青森世界薪窯大会は、SARS(重症急性呼吸器症候群)感染者が確認された国からの参加予定者がなくなり、また、厚生労働省からの要請もあつたため、大会を中止することとなりました。

## 講習会のお知らせ

消防本部予防課 TEL(35)2019 内線25・42

《危険物取扱者保安講習》

◇講習日時 7月4日(金)

(給油取扱所関係) 9時30分～12時30分

(一般取扱所関係) 14時～17時

◇講習会場 オルテンシア

◇受付期間 6月4日(水)～18日(水)

※受講申請書は、消防本部にあります。

## 学校教育法第107条に基づく 一般図書等の展示の お知らせ

教育委員会指導課 内線566

平成16年度に義務教育諸学校で使用する教科書について、学校教育法第107条に基づき展示を行います。閲覧を希望する方は、事前に会場(森田養護学校)に連絡のうえ、お出かけください。

●6月19日(木)～20日(金)

9時～16時30分

(20日は16時まで)

青森県立森田養護学校

(森田村床舞字鶴喰104-5)



## 図書館からののお知らせ

TEL(34)4334

### 図書館の利用時間

火～金曜日 9時30分～18時

土・日曜日 9時30分～17時

### 6月の休館日

毎週月曜日と19日(木)

### 6月のおはなし会 テーマ「はきもの」

6月21日(土) 13時30分～14時30分

図書館2階

# 健康福祉課からのお知らせ

内線 234・238

## ツベルクリン反応検査・BCG(結核) 予防接種を行います

結核に対する抵抗力は、お母さんからもらうことができませんので早目に予防接種をうけ、お子さんを感染症から守ってあげましょう。

☆対象年齢 生後3カ月～48カ月の乳幼児

※ただし、今までにBCG接種をうけた乳幼児は除きます。

☆場所 保健センター(働く婦人の家)

☆受付時間 12時30分～12時45分

- ☆注意事項
- ①発熱など体調の悪いお子さん、他の予防接種をうけているお子さんは、接種間隔についてかかりつけのお医者さんにご相談のうえ、おいでください。
  - ②母子手帳と予診票(ツ反は白色、BCGは青色)を記入してお持ちください。
  - ③お子さんの健康状態をよく知っている人方がお連れください。
  - ④駐車場がせまいため、車でこられる方は市役所駐車場もご利用ください。

### 【地区別日程】

対象地区	ツベルクリン反応検査	BCG接種
みどり町、飯詰、梅沢	7月2日(水)	7月4日(金)
松島地区、長橋毘沙門、中川	7月8日(火)	7月10日(木)
南小学区、三好、七和	7月9日(水)	7月11日(金)
五小学区、松島町	7月23日(水)	7月25日(金)
栄	7月29日(火)	7月31日(木)

## 年1回は、結核健診を受けましょう

<対象> 16歳以上の市民

<実施方法> 胸部レントゲン撮影です。  
希望される方は、直接下記の実施場所にお越しください。

所要時間は、1～2分程度です。

<料金> 無料

※注意 市民総合健診でこれから肺がん検診を受診予定の方は、受けることができません。

健診日	実施場所	実施時間
6月11日(水)	中央公民館前	9:50～10:15
	富士見コミュニティセンター前	10:15～10:30
	前田野目「今商店」前	11:00～11:10
	コミュニティセンター七和前	11:25～11:40
	コミュニティハウス原子前	11:45～11:55
	新宮集会所前	13:00～13:15
6月12日(木)	地域福祉センター前	13:25～13:55
	尻無集会所前	9:30～9:45
	森の家前	9:55～10:10
	みなとコミュニティセンター前	10:25～10:40
	エルムの街ショッピングセンター正面入口前	11:00～12:00
	老人保健施設「緑風苑」前	13:00～13:15
ケアハウス「ハルニレ」前	13:30～14:15	

○7月～8月にも結核健診を予定しています。詳細は、後日広報でお知らせいたします。

## オムニシア6月の催物案内

ふるさと交流国民センター TEL33-2111

日曜日	曜日	催物	開演	入場料
大ホール	4 水	南篠一座とスーパー兄弟公演	①13:00 ②18:00	全席指定 前売 2,800円 当日 2,800円
	28 土	創立50周年記念 第37回五所川原合唱団定期演奏会	18:30	前売 当日 1,000円 1,000円 小・中学生 500円 500円
小ホール	5 木	青森県青少年健全育成推進員研修会	13:00	関係者
	8 日	五所川原おやこ劇場 高学年例会 松本ヒロ ソロライブ	18:30	会員券
	12 木	平成15年度 経営事項審査説明会	14:00	関係者
	15 日	踊りと歌の集い	12:00	前売 300円
	20 金	算定基礎届 用紙配布・説明会	①10:00 ②13:00	関係者
22 日	ピアノ発表会	14:00	無料	

※主催者の都合により、日程等が変更になる場合があります。

## 6月から葬斎苑の利用が有料になりました

6月1日(火葬申請受付日)から葬斎苑の使用料が以下のとおり改正になりました。料金は、死亡届及び使用許可申請後に市民課から納入通知書を交付しますので、火葬前に必ず会計課または、指定金融機関で納付してください。

▶環境対策課 内線231・233

市民課 内線203・205

区分	単位	使用料	
		本市の住民	他市町村の住民
12歳以上	1体	10,000円	25,000円
12歳未満	1体	6,000円	12,000円
死産児	1胎	4,000円	8,000円
人体の一部、胞衣及び改葬のための火葬	1件	2,300円	5,000円

※「本市の住民」とは、(1)死亡者が死亡時に本市に住所を有している者。(2)申請者(届出人)が本市に住所を有している者。



# 健康だより

ヘルス・インフォメーション  
健康福祉課 内線234・236

## 健康相談

病気の相談、心の相談、血圧測定など保健師が相談に応じます。健康手帳をお持ちの方はご持参ください。

開催場所	開催月日	開催時間
一野坪集会所	6月6日(金)	12:30~14:00
コミュニティセンター長橋	6月9日(月)	13:00~14:30
幾島町集会所	6月10日(火)	10:00~12:00
コミュニティセンター栄		10:00~12:00
戸沢公民館	6月11日(水)	10:30~12:00
富士見コミュニティセンター		10:30~12:00
コミュニティセンター七和	6月11日(水)	11:30~13:00
新宮集会所		13:00~15:00
森の家	6月12日(木)	10:00~12:00
みなとコミュニティセンター		10:00~12:00
石田坂公民館	6月13日(金)	10:30~12:00
稲実集会所	6月16日(月)	10:30~12:00
前田野目公民館	6月17日(火)	13:00~14:00
石岡保健協力員(寺田よしゑさん)宅	6月18日(水)	13:00~15:00

## 成人の相談日

健診結果の見方、血圧の相談、病気の相談、心の相談等にも応じます。

開催場所	開催月日	開催時間
働く婦人の家保健センター	6月11日(水)	10:00~12:00

※健康手帳をお持ちの方は、ご持参ください。

当日、混雑することも予想されますので、利用予定の方はできるだけ事前に電話予約してください。

## みんなの健康教室

- ◇日 時…6月27日(金) 13時~14時
- ◇場 所…保健センター 3階ホール
- ◇テーマ…糖尿病 ~良いコントロールで合併症を防ごう
- ◇講 師…對馬史博先生(駅前クリニック)
- ◇主 催…北五医師会・五所川原市民保健協議会

## 献血のご案内

期 日	時 間	場 所
6月12日(木)	9:30~11:30	五所川原警察署
	12:30~15:30	株式会社津軽ルネサス北日本 セミコンダクタ 津軽工場

あなたも  
作ってみませんか

料理紹介

テーマ

「健康食を  
考える③」

五所川原市食生活改善推進委員会

## じゃがいものお好み焼き

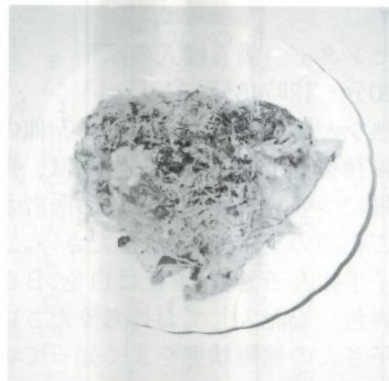

- 材料(6人分)
- じゃがいも 600g
  - 卵 2個
  - a 小麦粉 40g
  - 塩・こしょう 少々
  - キャベツ 200g
  - ちくわ 2本
  - 糸がきかつお 6g
  - 長ねぎ 1本
  - 紅生姜 40g
  - スライスチーズ(溶けるタイプ)4枚
  - 青のり 適宜
  - サラダ油 適宜

(一人分栄養量)

一人分 207Kcal 塩分 0.6g  
カルシウム 112mg ビタミンC 38mg

### 【作り方】

- ① キャベツは5cmの長さの千切り、ちくわと長ねぎは薄い小口切りにする。
- ② じゃがいもは皮をむいて水にさらし、手早くすりおろし、さらしを敷いたザルにあげて軽く搾る。そして搾った汁はしばらくおいてでんぷんを沈殿させ、上澄みのみを捨てる。
- ③ 大きめのボールに、②とaの材料を入れてよく混ぜ合わせる。  
さらにキャベツ、ちくわ、ねぎ、紅生姜を加えてさっくりと混ぜる。
- ④ フライパンに油を敷いて③の生地を半量を入れ、蓋をして約5分間弱火で焼く。裏返して同様に焼き、半分に切ったチーズを4枚のせてさらに溶けるまで焼く。  
もう1枚も同様に焼く。
- ⑤ 1枚を3等分に切って皿に盛り、青のりと糸がきかつおをふりかける。  
お好みでソースをかけてお召し上がりください。

## 救急医療当番医

月 日	曜日	医療機関名	所 在	電 話
6月1日	日	対馬小児科内科医院	五所川原市 田町4-5	34-3431
6月8日	日	川崎胃腸科内科医院	五所川原市 敷島町56-1	34-3330
6月15日	日	江渡内科医院	五所川原市 旭町7	34-3000

- ※ 1. 対応時間(電話で確認)9時から17時まで。
- 2. その他、消防署(救急病院紹介 ☎34-4999)で紹介します。