

広報



ごよみかわら

発行所
五所川原市役所
376号

昭和51年5月15日
印刷 日刊民友新聞社

市の人口
51,735

男 24,976人
女 26,759人

世帯数 13,826

(昭和51年5月15日現在) 住民基本台帳から



市長日記

ひろゆき 学あ 28

四月二十八日(水)晴、風強し、三分咲きの桜並木をくぐり抜けるようにして登庁した途端、久々に光る助役のランブが妙に目にしみる。

八時三十分からの日程打合せをすませて直ちに飯塚助役とともに情報課、財政用度課の順で新年度の重点へアレンジに入る。

九時に堀内岩崎村長をはじめ岩森村議会議長ら一行八名から、岩崎村に県立の水族館設置について、西北五広域圏としても推進されるよう協力を要望され、次の広域圏会議の協議にのせるよう約す。"見る水族館より"食べる水族館への提言をしている東京水産大学増田教授のレポートを熱く紹介する皆さんに心から成功を祈る。

十時から前田野目地区ほ場整備事業竣工記念除幕式に参列、受益面積八十二ヘクタールと四千数百枚を数えた山田が今では三百八十枚に整理され大型機械の作業も出来るようになった、この団体営ほ場整備事業は、

関係者の同意率百分が大きな引き金となって昭和四十八年土地改良区設立の余勢をかって一年で面工事を完了するという異例の進ちょくぶりであったが、記念碑の"耕魂"の二字を揮毫することの光栄を私にまで担わせていただき心から敬意と感謝をささげる。

十一時三十分には、県農業信用基金協合理事会に出席、新年度総会開催に関する議案等について協議したが、本県農業の将来にわたって我国の食糧供給基地としての位置づけを確認しながら特に新年度は、生産基盤整備、生産組織の育成、農業団地の形成等農業生産の効率化を図ることとなり農業近代化資金の県利子補給承認目標額もようやく百億円の大会を準備するまでになった。

会議を終って県森連に立ち寄り緑化まつりのお礼を申し上げ農業会館を辞す。帰庁後も各課のヘアリングを統行していたら、ひよっこり元市福祉事務所長の小島武雄さんの訪問を受ける。

市役所技研クラブ総会に顔を出して七時過ぎ帰宅す。

この団体営ほ場整備事業は、

この団体営ほ場整備事業は、

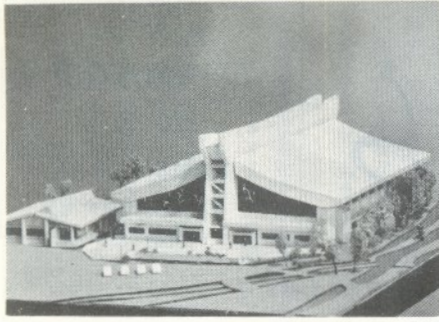

市民総合体育館 六月着工

市内のスポーツ愛好者待望の市体育館設計図がこのほど出来あがりしました。それによると同体育館は、メイン体育館とサブ体育館からなり、旧五農校跡の菊ヶ丘運動公園内に鉄筋コンクリート二階建て、延べ面積五、二四八平方メートル、収容人員約四、四〇〇人を擁する総合体育館で

ちびっ子農園開園



ちびっ子農園は「花やそさを育て自然に親しもう」と、四十九年から始められていますが、今年は去る四月二十五日ちびっ子と父兄約二百人が参加し開園しました。この日は「秋の収穫までがんばろう」と佐々木市長らに励まされ、それぞれ割当された区画に市農業センター職員の手導のもとに、馬鈴薯、ササゲ、枝豆、トウモロコシなどの種子を植え付け、自然に接する機会の少ないちびっ子達もこの日ばかりは土と汗にまみれてはしゃいでいました。

外部は純日本風を思わせるような屋根構造であり、内部は、バスケットボール、バレーボール、テニス各二面、バトミントン八面、卓球台二一台など室内種目は全部出来、特に相撲場上屋は電動式を備え、これをつり下げ床に土俵を造ると相撲場になるという施設のほか、身障者のための通路や車イスでも入れるトイレなども備えるなど東北に例を見ない設備を誇っている。この体育館は、今年六月着工し五二年国体の柔道競技に間に合うよう来年六月には完成の予定である。

第16回全日本実業団女子ソフトボール大会

日時 5月28、29、30日
場所 北斗グラウンド
(雨天順延)

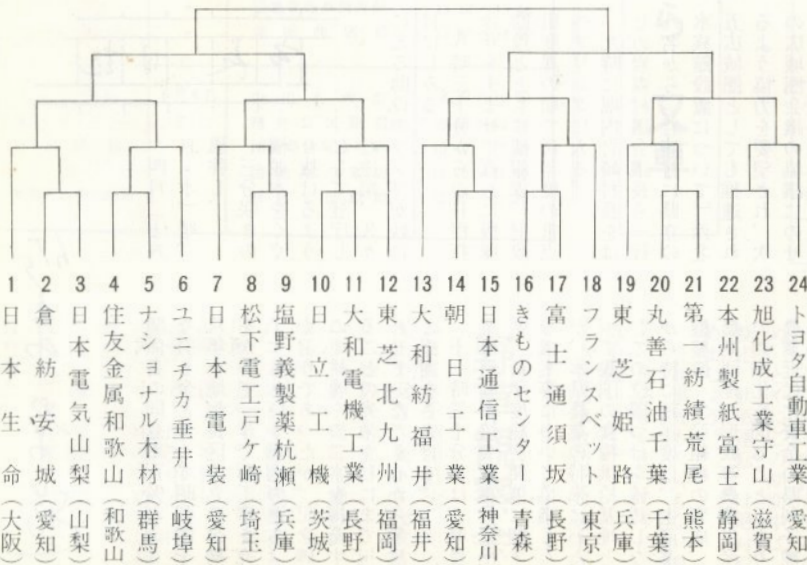

国民年金に ついてお願い

国民年金証書を提出してください

七十歳以上の方や心身障害者、母子世帯の方々で、福祉年金を受けておられる方は、五月份分(五月六日支払)の年金を受けとつたら、国民年金証書を市役所健康年金課まで提出してください。

市では、福祉年金を受けておられる方について、本人、配偶者、扶養義務者など

どの前年の所得の状況を県に提出することになります。県では、この所得の状況によって、今年の五月分から来年の四月分までの一年間についての支払金額を決定し、国民年金証書に記入することになっております。

この証書の提出が遅れますと、九月六日の支払日に間に合わないこともありま

すから、五月の支払を受けたら早速国民年金証書を提出してください。

なお、福祉年金を受けておられる方が、亡くなった

国民年金保険料の免除申請手続きはお早目に

国民年金では、家計が苦しかったり災害などで保険料を納められない人についても、年金を受けられるよう保険料の納付を免除する制度があります。

この免除には、国民年金

場合で、遺族の方が死亡の届出もせずに年金を受けると、あとでその金額を返還しなければならなくなり、ますから注意しましょう。

の障害年金を受けている人や生活扶助を受けている人が免除される法定免除と、所得が少ないため保険料を納めることが困難な人が申請すれば免除される申請免除とがあります。

法定免除は、届出をすれば該当したときにさかのぼって免除されますが、申請免除は、本人や家族の所得の状況によって認められ、四月分の保険料から免除されたい場合は、七月末日までに市役所へ申請すること

が必要で、

なお、保険料を免除され

たときは、将来受ける老齢年金の額が低額となりますが、生活に余裕ができたときに、十年間だけさかのぼってこの免除された期間の保険料を追納することもできます。

将来のことを考えますとできるだけ免除を受けない方がよいわけですが、やむを得ず免除を受けた場合でも、できるだけ追納することを勧めます。

保険料の免除や追納についてののくわしいことは、市役所健康年金課でおたずねください。

国体を りんごの赤い 真心で

おはようサイクリングオープン

毎月第1、第3日曜日



市サイクリング協会(吉岡良三会長)主催の「おはようサイクリング」が今年も去る五月二日オープンいたしました。

このサイクリングは、九月十九日までの毎月第一と第三日曜日に実施いたしますので、どなたでもお気軽にご参加ください。

▲集合 毎回午前六時まで市庁舎前の「おまつり広場」にお集り願います。

▲参加者は、スポーツ傷害保険料(年間三百円)を納めていただきます。



市民弓道教室 開く

市教育委員会主催の「市民弓道教室」が次のとおり開催されます。

弓具は道場に備え付けのものがあり、弓道会員が親切に指導いたしますので一般の方ならどなたでもお気軽においでください。

期間 五月十八日から十月三十日まで毎週火曜日と土曜日

時間 午後七時から九時

場所 三道会館弓道場

申込先 市中央公民館(電話 五二二三五二)

弓道会(電話 五二〇八三 成田方)



No. 1
ヒメホテイラン
(ラン科)

市内の野草 野鳥散歩

野も山も緑やわらかに小川の流れるリズムも軽い、春の五所川原です。

朝夕の散歩や土曜・日曜の散策の折、野草・野鳥に心を寄せてみました。新宮団地のイチヨウ街路樹の根元にハコベが白く小さな花を咲かせ、元町八幡宮のハルニレの枝にキジバトが止まり低音で歌っています。

市内の散歩で見つけたこれらの中から最初にペンをとりたいのはヒメホテイラン(姫布袋蘭)です。

このランは野生ランの姫君です。春早い飯詰山のヒバ林に、背丈十センチ程、紅紫色で香気のある美しい袋状の花を見せます。誰もがあまりの美しさに心を奪われてしまうでしょう。

市内の散歩で見つけたこれらの中から最初にペンをとりたいのはヒメホテイラン(姫布袋蘭)です。

このランは野生ランの姫君です。春早い飯詰山のヒバ林に、背丈十センチ程、紅紫色で香気のある美しい袋状の花を見せます。誰もがあまりの美しさに心を奪われてしまうでしょう。

生活環境
パトロール本部
住みよい
環境づくり
でんわ
(5)1414

おしらせ



育成金の貸付

自動車事故で父親を亡くされた方、また重度の後遺障害が残った方の子弟(○才から中学校卒業まで)に育成金を無利子で貸付しております。

一、対象家庭

所得税を課されていない世帯及び世帯更生資金の貸付、児童扶養手当等を受け

結核検診を

受けましょう

近年結核患者の死亡率が減少しておりますが、これに相反して患者が多くなっていることはこれまた周知と思ひます。

結核検診は着物をきたままで受診できますし、時間は三十秒でおわります。

受診票は国民健康保険に加入している方に発行しておりますが国保以外の方でも受診できます。

日時及び場所は下記のとおりです。

日程表

地区名	月日	場所	時間
老人ホーム 下平井町 さつき町 数島町 末広町、柏原町 中平井町 上平井町 錦町、幾島町	6月1日 (火)◇	老人ホーム前 寺田三次郎宅前 和田新宅前 数島分院前	9.30~10.00 10.05~10.25 10.30~10.50 11.00~11.20
	◇	五所川原保健所前 五所川原小学校前	11.30~12.00 13.10~13.30
	◇	三井生命附近 錦町集会所前	13.40~14.00 14.10~14.40
	6月2日 (水)◇	岩谷勇宅前 五所川原郵便局附近	9.30~9.50 10.00~10.20
	◇	永福神社前	10.30~10.50
	◇	市民文化会館前	11.00~12.00
	◇	元町集会所前 平和町集会所前	13.10~13.30 13.40~14.00
	◇	白衣神社前 湊団地集会所前	14.10~14.30 14.40~15.00
二ツ谷、烏森、 弥生町、鎌谷町 松島町 1丁目、2丁目 ◇ 7丁目、8丁目 ◇ 4丁目、5丁目、 6丁目 ◇ 3丁目 田園調布	6月3日 (木)◇	山上商店前 木村昂悦宅前	9.30~10.00 10.10~10.40
	◇	菊地理容所前	10.50~11.20
	◇	毛内商店前	11.30~12.00
	◇	団地管理事務所前 前田商店前	13.10~13.40 13.50~14.10
	6月4日 (金)◇	中川支所前 種井公民館前	9.30~10.00 10.10~10.30
	◇	団地泉宮集会所前 団地森の家前 新宮公民館前	10.40~11.10 11.20~11.50 12.00~12.20
川山、中泊 種井 新宮団地 全 新宮町、中川新宮	6月4日 (金)◇	中川支所前 種井公民館前	9.30~10.00 10.10~10.30
	◇	団地泉宮集会所前 団地森の家前 新宮公民館前	10.40~11.10 11.20~11.50 12.00~12.20

市政ダイヤル

市政についての
行事や予定は

☎ ⑤ 4321

軽自動車税の納期

税率が変わります

今回の地方税法の一部改正により下記のように、軽自動車税が改正されました。納期も従来の納期限四月三十日を五月三十一日に変更になりました。

どうか納期内完納にご協力をお願いいたします。

※ 営業用とは、旅客運送業に規定するものをいう。

車種		税率
原動機付車 自転車 (バイク)	1種	50CC 650円
	2種1	90CC 1,000円
	2種2	125CC 1,300円
軽自動車	軽2輪 (側車付を含む)	2,000円
	軽3輪	2,600円
	軽4輪 貨物	営業用 2,900円 自家用 3,300円
	軽4輪 乗用	営業用 5,200円 自家用 5,900円
小型特殊自動車 (農耕作業用を除く)		3,900円
2輪の小型自動車		3,300円
雪上車		2,000円
小型特殊自動車 (農耕作業用)		1,300円

とび出すな 車のあとから 又車

交通事故死者抑止 六十日運動実施中

県下一斉に六月十九日まで

最近とくに、若者による交通事故死が急激に増えています。

また、これからは行楽期農作業期、建物新築等による飲酒の機会が多くなり毎年この季節あたりから六、七月と交通事故死者が増加する傾向にもあり、交通モラルの欠除を覚醒させるため、とくにこの期間中は「暴走、飲酒運転」は絶対やめましょう。

交通事故も火災もない明るく住みよい街づくりにご協力願います。

市交通事故防止対策本部

野草観察会

△と き：昭和五十一年五月二十五日(火)午後五時～六時の一時間
△集 合：元町八幡宮に午後五時
△コース：八幡宮→土手→川原→土手
△準備：メモ帳
△備考：雨天中止、市民の方、小・中学生の参加歓迎
△主催：津軽植物の会、五所川原市教育研究会自然教育部会