（青森県）五所川原市広報

市政ニュース

毎月（5. 15. 25日発行） 第156号 一部2円

発行所 五所川原市役所 印刷所 陸奥印刷株式会社

年末年始のしごと

〔市役所〕

12月29日から1月3日まで休みます。

〔西北中央病院〕

12月28日	午前中診療
12月29日	休診
12月30日	休診
12月31日	午前中診療
1月1日	休診
1月2日	休診
1月3日	午前中診療
1月4日	午前中診療

〔市民文化会館〕

12月28日から1月4日まで休館

水道を凍らさないで！

給水装置には防寒を

寒さがきびしくなりますと、どこの家庭でも、水道の凍結、破れつ等の故障がおきてまいります。

こうした凍結や破れつはちょつとの注意で、防ぐことができます。

お互いに、つぎのことに十分注意していただけるよう、水道課ではのぞんでおります。

①水道を凍らせないため一晩中、水をだしつ放しにしている家庭がありますがこれは、メートルがあがるばかりでなく、夜になりますと、水圧がさがりますから、空気が入り、凍りやすくなります。

夜ねるときには、かならず給水栓をかたくしめてください。

②給水装置も、人間と同じく寒くなりますと、防寒具がほしくなつてまいります。なるべく給水装置には布切れや縄等を巻いて、寒さを防いでください。

③水道が凍つたからといつて、熱いお湯をかけますと、破れつすることがあります。お湯をかけずに、熱いタオル等であたためてください。

それでも水がでないときは、水道課か、近くの水道工事業者にご連絡しますとさつそく、修理にまいります。

12月28日は
市税の最終納期です
市税を完納して正月をおいしく迎えましょう
明る

雪がふりますと、道路の状態がわるくなります。

とくに、各商店や事業所などで、いろいろの商品等を道路上に置き放しにしていることがあります。

これは、交通の大きな妨害となつておりますから、さつそくかたづけて、道路を広く使用することに、ご協力ください。

警察署では、年末警戒の一つとして、指導取締りをすることになつておりますから、違反しないよう、十分注意してください。

警察からのおしらせ

◇◇道路に物を置かないように◇◇

◇◇困りごと相談所の開設◇◇

つぎにより、各駐在所に『困りごと相談所』を開きます。警察署から幹部がでております。

交通問題、少年補導、法令の質疑手続き、その他日常の上で、困りごとのある方はお気軽においでください。

なお、警察署ではいつでもご相談に応じております

▽十二月二十日（月）
三好、中川、毘沙門

▽十二月二十一日（火）
七和、長橋、栄

▽十二月二十二日（水）
飯詰、松島、梅沢

◇◇現金盗難（金庫ドロ）を防ごう◇◇

最近、市内および、金木町、板柳町等で、現金盗難事件（金庫ドロ）が多く発生しております。

警察では、三千百万円事件と、ともに全力をあげて捜査と予防にあたつておりますが、みなさまも現金の置場所、戸締り等に十分注意して、被害のないようにしてください。

ドロボーに入られたときは、現場をそのままにしてすぐ一一〇番へ！

新しい民生委員

五所川原地区

川村篤代(田町)、石田タケ(栄町)、神吉太郎(新町)小田桐惣十郎(元町)、野呂卓爾(柳町)、鶴谷やな(布屋町、弥生町)伊香常雄(本町)、毛内金次郎(川端町)兼平たみ(旭町)、田中文蔵(寺町・岩木町)、斎藤てる(敷島町)、気田勝治(上平井町)、工藤金造(平井町)山川勝夫(中平井町)、小山田鳳隆(新宮、末広町)、斎藤長三郎(下平井町)、石井柾次郎(大町、東町)大鷹作次郎(幾島・柏原町)、坂本憲泰(錦町)、神正良、坂本栄三(平和町)、前田つな(十川町)、寺田清(鎌谷町)小田桐七郎(湊団地)、藤田留作(さつき町)、木村義信(松島団地)、成田とみゑ(小曲)

長橋地区

片岡勝雄(福岡)、笹森市太郎(浅井)、土岐策五郎(神山、杉派立)、斎藤正(戸沢石田坂)、小田桐銀次郎(福山)、工藤由衛(豊成)、成田喜代治(神山)、長尾善五郎(野里)、山内清祐(松野木)

三好地区

三浦半十郎(高瀬)、開米民雄、千葉みどり(鶴ヶ岡)、乗田あね、野呂金八郎、一戸万助(漢川)

梅沢地区

前田勝雄、前田幸一(梅田)関芳則(中泉)

毘沙門地区

福間タマ、北川孫一、北川又一郎(毘沙門)、荒関トヨ太田善七(長富)

七和地区

阿部慶吉(持子沢)、工藤栄一、小笠原謙吉(前田野目)小笠原正広、佐々木又五郎(高野)、外崎粱四郎(俵元)阿部長助(原子)、阿部はつよ(羽野木沢)

中川地区

高橋東五郎(中泊)、藤森みつゑ(沖飯詰)、館山松四郎(種井)、原善之助(新宮)、小笠原又一(田川)、岡田武四郎(桜田)、奈良岡繁太郎秋田留作(川山)

栄地区

藤田桂子(猫淵、三ッ谷)、平山つや(湊)、菊地良一(稲実)、木村柾次郎(姥萢)蛯名誠一(七ッ館)、一戸正一(広田)

松島地区

佐藤甚一(米田)、山形豊太郎(桃崎、太刀打)、木村ふじ(漆川)、高橋豊次郎(金山)、高橋亀太郎(悪戸、田中、宮田)、高橋多一郎(唐笠柳、末広)、小田桐助勝(水野尾、富桝)、小野武(石畑、一野坪)、福士孝(前萢、中村)、寺田まつ(吹畑、石岡)

飯詰地区

鳴海三之助、中谷甚一、三浦一正、前田勘四郎、大久保エス、大久保良夫、松野恭一(飯詰)、田辺ミヨ(下岩崎)

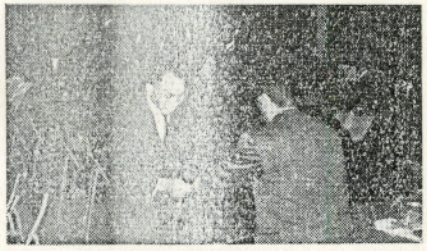

四十一年成人式

該当者は連絡ください

明四十一年一月十五日、五所川原市合同成人式を市民文化会館でおこないます該当者は、昭和二十一年一月一日から同年十二月三十一日までに、生まれた方々です。

中央公民館では、住民登録により調査しましたが、転入された方等が、調査もれになつては遺憾ですから該当者は、五所川原市中央公民館あて、住所、氏名、生年月日をおしらせください。

なお、該当者には、中央公民館で、年賀郵便の案内をさしあげます。

年賀郵便の

差し出しは早めに

年賀状を元旦に配達させるには、十二月二十二日ごろまでに差し出すことが必要です。二十三日以後になりますと、他局からおくられてきた年賀状に追われ、また運送便も満載となりますので、元旦の配達がむずかしくなります。

年賀郵便は、早めに差しだしましょう。

また、お年玉つき年賀はがき以外のはがきを使つて年賀状を差しだすときは、表面の見やすいところへ一通ごとに『年賀』と赤でかきましょう。

金山児童館完成

当市で三つめの幼児施設

幼児教育の施設として市内金山に建設中の金山児童館が、十二月十日完成しました。

この児童館は、二百六十六万円の建設費で、十月九日着工、木造平家建モルタル仕上げで、内部は、集会室、遊ぎ室、図書室、調理室、事務室等が完備しております。

これで当市は、ひまわりつつじヶ丘、金山の三つの児童館が、できました。

なお、開館は四月一日でこの入所児募集(六十人)は、一月十五日ころからおこなわれます

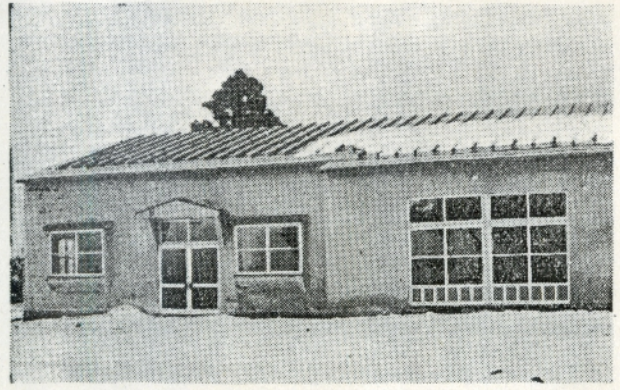

＜写真＞
入所をまつ金山児童館