

平成31年度

税務概要



五所川原市

五所川原市の市章



五所川原（ごしょがわら）の“G”をモチーフにし、青色は日本海・十三湖・岩木川の水を、緑色は津軽平野の大地の恵みを、赤色はリンゴと太陽をそれぞれ象徴し、豊かな自然を背景に生き活きと未来に活躍する姿をイメージしています。

立佞武多



津軽の夏を彩る風物詩「ねぶた」は、明治中期から大正初期にかけて行われた当市の伝統文化であり、20メートル余の高さを誇る巨大なものでした。

しかし、電気の普及とともにこの『立佞武多』は姿を消し、今日の形へと変わってきました。

『立佞武多』発祥の地、五所川原では、先人の培った不撓不屈の五所川原魂をもってその復元に取り組み、1998年に80年ぶりに新しい祭り『五所川原立佞武多』として復活し、夢とロマンを託した熱い思いが実を結び、幻想的勇姿を内外に披露することができました。

令和元年製作【かぐや】

目 次

1 五所川原市の概要

(1) 五所川原市の位置	1
(2) 市域の変遷	1
(3) 五所川原市行政組織図	2
(4) 税務機構及び職員数の調	3
(5) 人口及び世帯数等の調	4

2 財政と市税

(1) 平成31年度一般会計当初予算額	5
(2) 平成30年度一般会計決算額	5
(3) 歳入に占める市税等の割合調	6
(4) 市税負担額調	7
(5) 税目別構成割合調	7
(6) 市税調定状況調	8
(7) 市税税率調	9~12
(8) 市税のあらまし	13
(9) 市税決算総括表	14

3 市民税（個人・法人）

(1) 市民税（決算）	15
(2) 市民税（個人）普通徴収、特別徴収別比較調	16
(3) 納税義務者1人あたり市民税負担額調	16
(4) 市・県民税（個人）課税標準段階別所得割額等調	17~18
(5) 市民税（個人）所得種類別構成調	19
(6) 法人市民税調定額調	20

4 固定資産税

(1) 固定資産税（決算）交付金含む	21
(2) 納税義務者1人あたり純固定資産税負担額調	22
(3) 土地に関する概要調	22
(4) 家屋に関する概要調	23
(5) 償却資産に関する概要調	23
(6) 納税義務者1人あたり都市計画税負担額調	24
(7) 交付金及び納付金調	24

5 諸 税

(1) 諸税（決算）	25
(2) 入湯税課税基本調	25
(3) 軽自動車税台数等調	26
(4) たばこ税課税基本調	26

6 国民健康保険税

(1) 国民健康保険税（決算）	27
(2) 国民健康保険税課税基本調	28
(3) 国民健康保険税負担額及び給付額調	28

7 税外収入

(1) 税務証明手数料等調	29
---------------	----

8 収納状況

(1) 納税貯蓄組合基本調	29
(2) 督促状発付状況調	30
(3) 催告書発付状況調	30
(4) 納付形態別収納実績調	31~32
(5) 滞納処分状況調	33
(6) 不納欠損処分状況調	34
(7) 不納欠損事由別調	35~36

9 その他

(1) 特別災害による減免状況調	37
(2) 住宅借入金等特別税額控除調	37

1 五所川原市の概要

(1) 五所川原市の位置

五所川原市は、本州の北端、青森県津軽半島の中に位置しています。



(2) 市域の変遷

合併（編入）町村名	合併（編入）年月日
市制施行 (北津軽郡五所川原町、栄村、中川村、三好村、長橋村、松島村、飯詰村)	昭和29年10月1日合併
北津軽郡嘉瀬村大字毘沙門	昭和30年3月1日編入
北津軽郡金木町大字長富	昭和31年8月10日編入
北津軽郡七和村(大字下石川を除く)	昭和31年9月30日編入
北津軽郡鶴田町大字梅田、大字中泉	昭和31年11月1日編入
西津軽郡木造町大字小曲	昭和33年4月1日編入
五所川原市、金木町、市浦村の3市町村が、新設合併	平成17年3月28日新設合併

(3) 五所川原市行政組織図

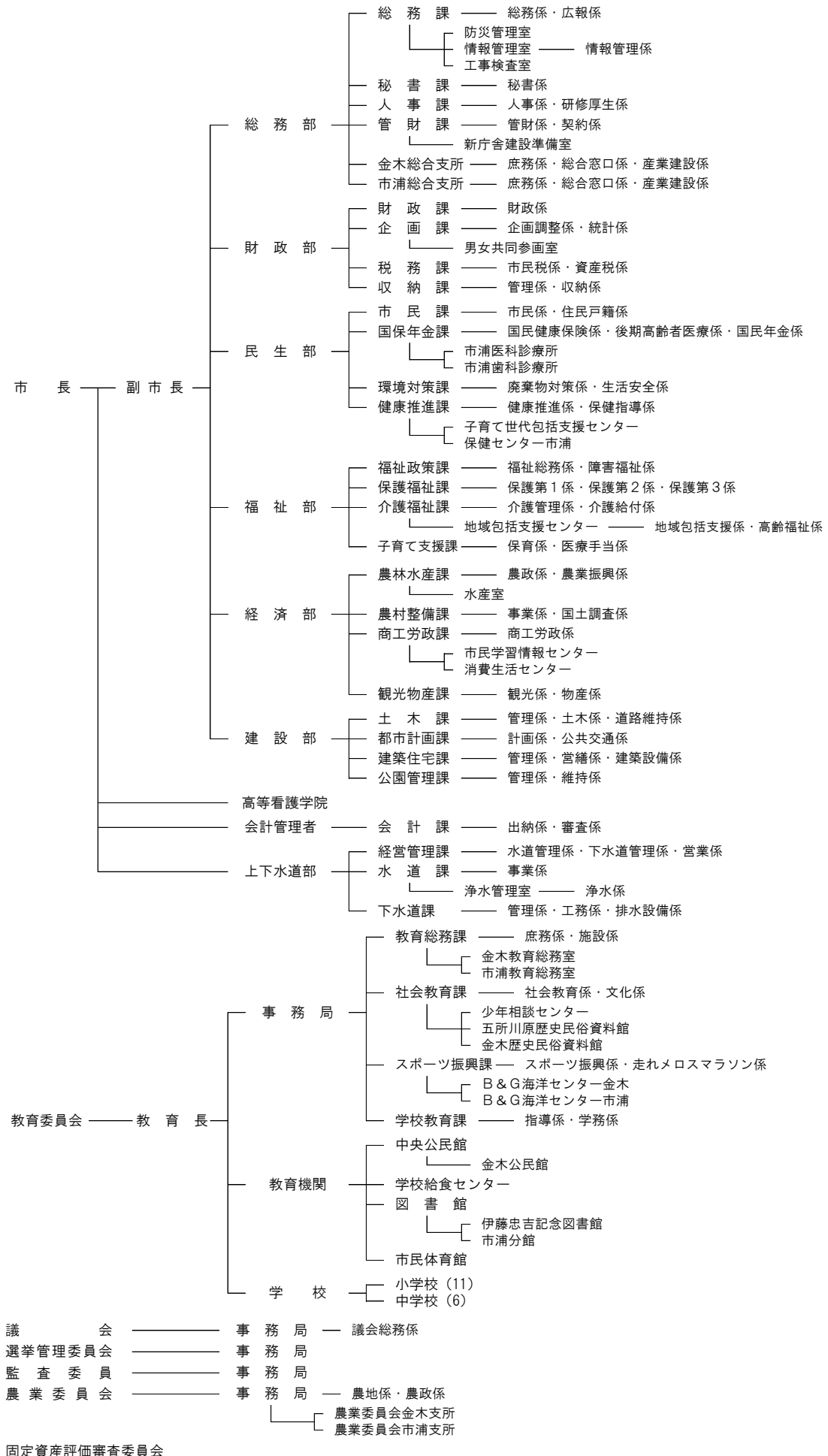

(4) 税務機構及び職員数の調 (平成31年4月1日現在)

	課長	課長補佐	係							(小計)	業 務 内 容
			主幹兼係長	主幹	主査	主任	主事	専任員			
税務課	1	1	市民税係	1		2	5	2		10	1 市県民税、法人市民税、国民健康保険税、軽自動車、たばこ税、入湯税に関する事。 2 原付自転車等の標識に関する事。 3 諸証明、市税統計に関する事。 4 異議申立て及び減免に関する事。 5 課の庶務に関する事。
			資産税係	1		1	2	2	1	7	1 固定資産税、都市計画税に関する事。 2 国有資産等所在地市町村交付金に関する事。 3 土地、家屋台帳及び公図の整理保管に関する事。 4 資産の証明及び公簿の閲覧に関する事。 5 土地、家屋、償却資産に係る調査・評価に関する事。 6 異議申立て及び減免に関する事。
19	1	1		2		3	7	4	1	17	
収納課	1	1	管理係	1	3					4	1 諸証明に関する事。 2 徴収金の整理及び県民税の払込みに関する事。 3 過誤納付金の整理及び還付充當に関する事。 4 督促状の発行に関する事。 5 課の庶務に関する事。 6 納税貯蓄組合の指導育成、納税作品の募集に関する事。
			収納係	1	2		2	2	1	8	1 市税及び税外収入の徴収に関する事。 2 徴収の猶予に関する事。 3 滞納処分及び交付要求に関する事。 4 滞納処分執行猶予又は停止及び解除に関する事。 5 滞納処分に係る異議申立て及び訴訟等に関する事。 6 催告書の作成及び発送に関する事。 7 徴収の受託及び囑託に関する事。
14	1	1		2	5		2	2	1	12	
総合支所			金木総合支所 総合窓口係		1			1		2	1 市税の証明に関する事。 2 固定資産の諸証明に関する事。 3 原付自転車の標識交付に関する事。 4 納税証明に関する事。 5 税証明手数料の徴収に関する事。
			市浦総合支所 総合窓口係		1				1	2	6 個人市民税の窓口業務に関する事。 7 総合支所の現金の出納及び保管に関する事。
4					2			1	1	4	
37	2	2		4	7	3	9	7	3	33	

(5) 人口及び世帯数等の調

区分 \ 年度		平成27年度	平成28年度	平成29年度	平成30年度	平成31年度	
人 口	(人)	57,737	56,893	56,148	55,277	54,318	
世帯数	(世帯)	25,246	25,394	25,462	25,513	25,511	
面 積	(km ²)	404.18	404.18	404.20	404.20	404.20	
税務職員数	(人)	37	37	37	37	37	
1世帯あたり 人口	(人)	2.29	2.24	2.21	2.17	2.13	
1km ² あたり 人口	(人)	142.85	140.76	138.91	136.76	134.38	
税務職員 1人あたり	人 口	(人)	1,560	1,538	1,518	1,494	1,468
	世 帯	(世帯)	682	686	688	690	689
	面 積	(km ²)	10.92	10.92	10.92	10.92	10.92

人口及び世帯数は、当該年度4月1日現在における住民登録数である。

面積は、国土交通省国土地理院「平成29年全国都道府県市区町村別面積調」による。

※このページ以降において、最新の会計年度及び課税年度は「平成31年度」と表記する。

2 財政と市税

(1) 平成31年度一般会計当初予算額

(単位：千円、%)

歳入科目	予算額	構成比	歳出科目	予算額	構成比
1 市 税	5,138,747	15.93	1 議 会 費	222,865	0.69
2 地 方 譲 与 税	217,996	0.68	2 総 務 費	2,580,908	8.00
3 利 子 割 交 付 金	9,069	0.03	3 民 生 費	11,208,979	34.75
4 配 当 割 交 付 金	9,701	0.03	4 衛 生 費	4,841,569	15.01
5 株 式 等 譲 渡 所 得 割 交 付 金	8,644	0.03	5 労 働 費	51,085	0.16
6 地 方 消 費 税 交 付 金	1,060,050	3.29	6 農 林 水 産 業 費	1,430,421	4.43
7 自 動 車 取 得 税 交 付 金	29,181	0.09	7 商 工 費	368,602	1.14
8 環 境 性 能 割 交 付 金	17,317	0.05	8 土 木 費	2,840,690	8.81
9 地 方 特 例 交 付 金	95,059	0.29	9 消 防 費	1,654,403	5.13
10 地 方 交 付 税	11,015,334	34.15	10 教 育 費	2,356,131	7.30
11 交 通 安 全 対 策 特 別 交 付 金	9,713	0.03	11 災 害 復 旧 費	60,518	0.19
12 分 担 金 及 び 負 担 金	252,595	0.78	12 公 債 費	4,620,829	14.33
13 使 用 料 及 び 手 数 料	349,215	1.08	13 予 備 費	20,000	0.06
14 国 庫 支 出 金	5,918,357	18.35			
15 県 支 出 金	2,708,219	8.40			
16 財 産 収 入	34,961	0.11			
17 寄 附 金	1	0.00			
18 繰 入 金	800,528	2.48			
19 繰 越 金	1	0.00			
20 諸 収 入	197,612	0.61			
21 市 債	4,384,700	13.59			
歳入合計	32,257,000	100.00	歳出合計	32,257,000	100.00

(2) 平成30年度一般会計決算額

(単位：千円、%)

歳入科目	決算額	構成比	歳出科目	決算額	構成比
1 市 税	5,158,789	16.88	1 議 会 費	241,506	0.81
2 地 方 譲 与 税	220,348	0.72	2 総 務 費	2,960,280	9.92
3 利 子 割 交 付 金	7,643	0.02	3 民 生 費	10,940,126	36.67
4 配 当 割 交 付 金	7,200	0.02	4 衛 生 費	3,082,178	10.33
5 株 式 等 譲 渡 所 得 割 交 付 金	5,764	0.02	5 労 働 費	46,271	0.15
6 地 方 消 費 税 交 付 金	1,036,836	3.39	6 農 林 水 産 業 費	918,734	3.08
7 自 動 車 取 得 税 交 付 金	54,007	0.18	7 商 工 費	472,988	1.58
8 地 方 特 例 交 付 金	21,238	0.07	8 土 木 費	2,722,981	9.13
9 地 方 交 付 税	10,991,853	35.96	9 消 防 費	1,828,135	6.13
10 交 通 安 全 対 策 特 別 交 付 金	6,897	0.02	10 教 育 費	1,948,415	6.53
11 分 担 金 及 び 負 担 金	277,210	0.91	11 災 害 復 旧 費	30,494	0.10
12 使 用 料 及 び 手 数 料	353,663	1.16	12 公 債 費	4,645,131	15.57
13 国 庫 支 出 金	5,644,878	18.47	13 予 備 費	0	0.00
14 県 支 出 金	2,208,445	7.23			
15 財 産 収 入	123,421	0.40			
16 寄 附 金	222,686	0.73			
17 繰 入 金	984,740	3.22			
18 繰 越 金	108,129	0.35			
19 諸 収 入	235,797	0.77			
20 市 債	2,896,920	9.48			
歳入合計	30,566,464	100.00	歳出合計	29,837,239	100.00

(3) 歳入に占める市税等の割合調 (決算額)

(単位：千円、%)

区分 \ 年度	平成27年度		平成28年度		平成29年度		平成30年度		平成31年度	
	収入額	構成比	収入額	構成比	収入額	構成比	収入額	構成比	収入額	構成比
市 税	5,069,029	15.2	5,148,058	16.2	5,189,959	14.7	5,158,789	16.9	5,138,747	15.9
地方交付税	11,617,465	34.9	11,339,857	35.8	11,390,307	32.2	10,991,853	36.0	11,015,334	34.2
使用料及び 手数料	388,677	1.2	374,415	1.2	373,643	1.0	353,663	1.2	349,215	1.1
国・県支出金	7,758,349	23.3	7,673,553	24.2	7,195,335	20.3	7,853,323	25.7	8,626,576	26.8
市 債	5,951,934	17.8	4,094,264	12.9	7,746,992	21.9	2,896,920	9.5	4,384,700	13.6
繰入金	394,768	1.2	915,201	2.9	1,364,660	3.9	984,740	3.2	800,528	2.5
そ の 他	2,138,431	6.4	2,150,227	6.8	2,128,222	6.0	2,327,176	7.6	1,941,900	6.0
計	33,318,653	100.0	31,695,575	100.0	35,389,118	100.0	30,566,464	100.0	32,257,000	100.0

平成31年度分は当初予算額である。

(4) 市税負担額調

(単位：円、%)

区分 \ 年度		平成27年度		平成28年度		平成29年度		平成30年度		平成31年度	
		負担額	伸び率	負担額	伸び率	負担額	伸び率	負担額	伸び率	負担額	伸び率
平均	1人あたり	87,972	99.0	88,701	100.8	91,149	103.6	93,179	105.9	94,904	107.9
	1世帯あたり	201,191	97.5	198,727	98.8	200,999	99.9	201,883	100.3	202,070	100.4

(5) 税目別構成割合調 (決算額：現年課税分+滞納繰越分)

(単位：円、%)

区分 \ 年度		平成27年度			平成28年度			平成29年度			平成30年度			平成31年度		
		税額	構成割合	前年度比	税額	構成割合	前年度比	税額	構成割合	前年度比	税額	構成割合	前年度比	税額	構成割合	前年度比
市民税		2,083,905,507	41	99	2,147,436,521	42	103	2,202,632,607	42	103	2,203,574,294	43	100	2,147,699,000	42	97
固定資産税		2,219,070,692	44	98	2,228,707,410	43	100	2,227,800,101	43	100	2,201,062,447	43	99	2,225,100,000	43	101
軽自動車税		152,509,180	3	105	176,244,320	3	116	182,062,152	4	103	187,869,886	4	103	198,822,000	4	106
たばこ税		530,801,379	10	96	512,238,991	10	97	493,540,357	10	96	483,973,584	9	98	483,775,000	9	100
都市計画税		81,752,500	2	97	82,330,164	2	101	82,671,295	2	100	80,998,384	2	98	82,285,000	1	102
入湯税		989,800	0	77	1,101,100	0	111	1,252,600	0	114	1,310,550	0	105	1,066,000	0	81
合計		5,069,029,058	100	98	5,148,058,506	100	102	5,189,959,112	101	101	5,158,789,145	101	99	5,138,747,000	99	100

平成31年度分は、当初予算額を表記。

(6) 市税調定状況調（現年度課税分）

（単位：円、％）

区分 \ 年度	平成27年度			平成28年度			平成29年度			平成30年度			平成31年度		
	調定額	前年度比	伸張率	調定額	前年度比	伸張率	調定額	前年度比	伸張率	調定額	前年度比	伸張率	調定見込み額	前年度比	伸張率
市民税	2,084,718,024	99	99	2,152,027,788	103	103	2,203,273,392	102	106	2,195,432,281	100	105	2,152,475,050	98	103
個人	1,716,896,024	99	99	1,782,276,788	104	104	1,823,803,692	102	106	1,813,059,581	99	106	1,790,585,050	99	104
法人	367,822,000	95	95	369,751,000	101	101	379,469,700	103	103	382,372,700	101	104	361,890,000	95	98
固定資産税	2,236,765,600	98	98	2,246,755,800	100	100	2,239,016,700	100	100	2,213,666,300	99	99	2,233,372,671	101	100
純固定資産税	2,209,578,400	98	98	2,219,024,000	100	100	2,209,820,300	100	100	2,183,040,200	99	99	2,201,274,471	101	100
交付金	27,187,200	102	102	27,731,800	102	102	29,196,400	105	107	30,626,100	105	113	32,098,200	105	118
軽自動車税	153,551,700	105	105	180,147,500	117	117	184,514,700	102	120	189,766,900	103	124	201,353,200	106	131
種別割	153,551,700	105	105	180,147,500	117	117	184,514,700	102	120	189,766,900	103	124	195,783,200	103	128
環境性能割													5,570,000	100	100
たばこ税	530,801,379	96	96	512,238,991	97	97	493,540,357	96	93	483,973,584	98	91	483,775,000	100	91
都市計画税	82,327,500	96	96	82,954,100	101	101	83,059,400	100	101	81,438,500	98	99	82,969,121	102	101
入湯税	1,006,050	93	97	1,066,800	106	106	1,110,750	104	110	1,223,100	110	122	1,065,000	87	106
合計	5,089,170,253	98	98	5,175,190,979	102	102	5,204,515,299	101	102	5,165,500,665	99	101	5,155,010,042	100	101

平成31年度分は、当初予算積算時の調定見込み額を表記。

(7) 市税税率調

税目 \ 年度		平成27年度			平成28年度																																																																																												
市民税	個人	(市民税) 均等割 3,500円 所得割 100分の6	(県民税) 1,500円 100分の4	同 左																																																																																													
	法人	均等割	<table border="1"> <thead> <tr> <th>資本等の金額</th> <th>従業者数</th> <th>税率(年額)</th> </tr> </thead> <tbody> <tr> <td rowspan="2">1千万円以下</td> <td>50人以下</td> <td>60,000円</td> </tr> <tr> <td>50人超</td> <td>144,000円</td> </tr> <tr> <td rowspan="2">1千万円超～1億円</td> <td>50人以下</td> <td>156,000円</td> </tr> <tr> <td>50人超</td> <td>180,000円</td> </tr> <tr> <td rowspan="2">1億円超～10億円</td> <td>50人以下</td> <td>192,000円</td> </tr> <tr> <td>50人超</td> <td>480,000円</td> </tr> <tr> <td rowspan="2">10億円超～50億円</td> <td>50人以下</td> <td>492,000円</td> </tr> <tr> <td>50人超</td> <td>2,100,000円</td> </tr> <tr> <td rowspan="2">50億円超～</td> <td>50人以下</td> <td>492,000円</td> </tr> <tr> <td>50人超</td> <td>3,600,000円</td> </tr> </tbody> </table>	資本等の金額	従業者数	税率(年額)	1千万円以下	50人以下	60,000円	50人超	144,000円	1千万円超～1億円	50人以下	156,000円	50人超	180,000円	1億円超～10億円	50人以下	192,000円	50人超	480,000円	10億円超～50億円	50人以下	492,000円	50人超	2,100,000円	50億円超～	50人以下	492,000円	50人超	3,600,000円	同 左																																																																	
資本等の金額	従業者数	税率(年額)																																																																																															
1千万円以下	50人以下	60,000円																																																																																															
	50人超	144,000円																																																																																															
1千万円超～1億円	50人以下	156,000円																																																																																															
	50人超	180,000円																																																																																															
1億円超～10億円	50人以下	192,000円																																																																																															
	50人超	480,000円																																																																																															
10億円超～50億円	50人以下	492,000円																																																																																															
	50人超	2,100,000円																																																																																															
50億円超～	50人以下	492,000円																																																																																															
	50人超	3,600,000円																																																																																															
固定資産税		100分の1.6			同 左																																																																																												
軽自動車税	原動機付自転車	<table border="1"> <tbody> <tr> <td>一種(総排気量: ~50cc)</td> <td>1,000円</td> </tr> <tr> <td>二種一(総排気量: 50cc超~90cc)</td> <td>1,200円</td> </tr> <tr> <td>二種二(総排気量: 90cc超~125cc)</td> <td>1,600円</td> </tr> <tr> <td>ミニカー</td> <td>2,500円</td> </tr> </tbody> </table>			一種(総排気量: ~50cc)	1,000円	二種一(総排気量: 50cc超~90cc)	1,200円	二種二(総排気量: 90cc超~125cc)	1,600円	ミニカー	2,500円	<table border="1"> <tbody> <tr> <td>原動機付自転車</td> <td>一種</td> <td>2,000円</td> <td colspan="4"></td> </tr> <tr> <td rowspan="2">自転車</td> <td>二種一</td> <td>2,000円</td> <td colspan="4"></td> </tr> <tr> <td>二種二</td> <td>2,400円</td> <td colspan="4"></td> </tr> <tr> <td rowspan="2">ミニカー</td> <td>ミニカー</td> <td>3,700円</td> <td colspan="4"></td> </tr> <tr> <td>軽二輪</td> <td>3,600円</td> <td colspan="4"></td> </tr> <tr> <td rowspan="5">軽自動車</td> <td rowspan="2">軽三輪</td> <td>旧税率</td> <td>3,100円</td> <td>新税率</td> <td>3,900円</td> <td colspan="2"></td> </tr> <tr> <td>重課</td> <td>4,600円</td> <td>軽課(1)</td> <td>3,000円</td> <td>軽課(2)</td> <td>2,000円</td> <td>軽課(3)</td> <td>1,000円</td> </tr> <tr> <td rowspan="3">軽四輪</td> <td>貨物営業用</td> <td>3,000円</td> <td>3,800円</td> <td>4,500円</td> <td>2,900円</td> <td>1,900円</td> <td>1,000円</td> </tr> <tr> <td>貨物自家用</td> <td>4,000円</td> <td>5,000円</td> <td>6,000円</td> <td>3,800円</td> <td>2,500円</td> <td>1,300円</td> </tr> <tr> <td>乗用営業用</td> <td>5,500円</td> <td>6,900円</td> <td>8,200円</td> <td>5,200円</td> <td>3,500円</td> <td>1,800円</td> </tr> <tr> <td>乗用自家用</td> <td>7,200円</td> <td>10,800円</td> <td>12,900円</td> <td>8,100円</td> <td>5,400円</td> <td>2,700円</td> </tr> </tbody> </table>							原動機付自転車	一種	2,000円					自転車	二種一	2,000円					二種二	2,400円					ミニカー	ミニカー	3,700円					軽二輪	3,600円					軽自動車	軽三輪	旧税率	3,100円	新税率	3,900円			重課	4,600円	軽課(1)	3,000円	軽課(2)	2,000円	軽課(3)	1,000円	軽四輪	貨物営業用	3,000円	3,800円	4,500円	2,900円	1,900円	1,000円	貨物自家用	4,000円	5,000円	6,000円	3,800円	2,500円	1,300円	乗用営業用	5,500円	6,900円	8,200円	5,200円	3,500円	1,800円	乗用自家用	7,200円	10,800円	12,900円	8,100円	5,400円	2,700円
	一種(総排気量: ~50cc)	1,000円																																																																																															
二種一(総排気量: 50cc超~90cc)	1,200円																																																																																																
二種二(総排気量: 90cc超~125cc)	1,600円																																																																																																
ミニカー	2,500円																																																																																																
原動機付自転車	一種	2,000円																																																																																															
自転車	二種一	2,000円																																																																																															
	二種二	2,400円																																																																																															
ミニカー	ミニカー	3,700円																																																																																															
	軽二輪	3,600円																																																																																															
軽自動車	軽三輪	旧税率	3,100円	新税率	3,900円																																																																																												
		重課	4,600円	軽課(1)	3,000円	軽課(2)	2,000円	軽課(3)	1,000円																																																																																								
	軽四輪	貨物営業用	3,000円	3,800円	4,500円	2,900円	1,900円	1,000円																																																																																									
		貨物自家用	4,000円	5,000円	6,000円	3,800円	2,500円	1,300円																																																																																									
		乗用営業用	5,500円	6,900円	8,200円	5,200円	3,500円	1,800円																																																																																									
乗用自家用	7,200円	10,800円	12,900円	8,100円	5,400円	2,700円																																																																																											
小型特殊自動車(農耕作業用)	1,600円			2,000円																																																																																													
小型特殊自動車(その他)	4,700円			5,900円																																																																																													
二輪の小型自動車	4,000円			6,000円																																																																																													
雪上車	2,400円			3,600円																																																																																													
軽自動車税(環境性能割)		旧税率: H27.3.31以前に最初の新規検査を受けたもの 新税率: H27.4.1以後に最初の新規検査を受けたもの			重課: 最初の新規検査から13年を経過した軽四輪車 軽課(1): (乗用) H17排出ガス基準75%減かつH32年度燃費基準達成車 (貨物) H17排出ガス基準75%減かつH27年度燃費基準+15% 軽課(2): (乗用) H17排出ガス基準75%減かつH32年度燃費基準+20% (貨物) H17排出ガス基準75%減かつH27年度燃費基準+35% 軽課(3): 電気自動車・天然ガス軽自動車																																																																																												
令和元年10月1日から																																																																																																	

平成29年度	平成30年度	平成31年度																																								
同 左	同 左	同 左																																								
同 左	同 左	均等割：同左 法人税割： ①平成26年 9月30日以前に開始する事業年度まで 100分の14.7 ②平成26年10月 1日以降に開始する事業年度から 100分の12.1 ③令和元年10月 1日以降に開始する事業年度から 100分の 8.4																																								
同 左	同 左	同 左																																								
同 左	同 左	同 左																																								
		<table border="1"> <tbody> <tr> <td>電気軽自動車</td> <td></td> <td>非課税</td> </tr> <tr> <td>天然ガス軽自動車</td> <td>(H30排出ガス基準またはH21排出ガス基準10%低減)</td> <td>非課税</td> </tr> <tr> <td>ガソリン車・ハイブリッド車</td> <td>(H30排出ガス基準50%低減またはH17排出ガス基準75%低減)</td> <td></td> </tr> <tr> <td rowspan="3">貨物営業用</td> <td>H27年度燃費基準 +20%</td> <td>非課税</td> </tr> <tr> <td>〃 +15%</td> <td>100分の0.5</td> </tr> <tr> <td>〃 +10%</td> <td>100分の1</td> </tr> <tr> <td rowspan="3">貨物自家用</td> <td>H27年度燃費基準 +20%</td> <td>非課税</td> </tr> <tr> <td>〃 +15%</td> <td>100分の1</td> </tr> <tr> <td>〃 +10%</td> <td>100分の2</td> </tr> <tr> <td rowspan="3">乗用営業用</td> <td>R2年度燃費基準 +10%</td> <td>非課税</td> </tr> <tr> <td>〃</td> <td>100分の0.5</td> </tr> <tr> <td>H27年度燃費基準 +10%</td> <td>100分の1</td> </tr> <tr> <td rowspan="3">乗用自家用</td> <td>R2年度燃費基準 +10%</td> <td>非課税</td> </tr> <tr> <td>〃</td> <td>100分の1</td> </tr> <tr> <td>H27年度燃費基準 +10%</td> <td>100分の2</td> </tr> <tr> <td colspan="2">上記以外</td> <td>100分の2</td> </tr> </tbody> </table> <p>※令和元年10月1日から令和2年9月30日までの間に取得した乗用自家用車については、税率100分の1を軽減</p>	電気軽自動車		非課税	天然ガス軽自動車	(H30排出ガス基準またはH21排出ガス基準10%低減)	非課税	ガソリン車・ハイブリッド車	(H30排出ガス基準50%低減またはH17排出ガス基準75%低減)		貨物営業用	H27年度燃費基準 +20%	非課税	〃 +15%	100分の0.5	〃 +10%	100分の1	貨物自家用	H27年度燃費基準 +20%	非課税	〃 +15%	100分の1	〃 +10%	100分の2	乗用営業用	R2年度燃費基準 +10%	非課税	〃	100分の0.5	H27年度燃費基準 +10%	100分の1	乗用自家用	R2年度燃費基準 +10%	非課税	〃	100分の1	H27年度燃費基準 +10%	100分の2	上記以外		100分の2
電気軽自動車		非課税																																								
天然ガス軽自動車	(H30排出ガス基準またはH21排出ガス基準10%低減)	非課税																																								
ガソリン車・ハイブリッド車	(H30排出ガス基準50%低減またはH17排出ガス基準75%低減)																																									
貨物営業用	H27年度燃費基準 +20%	非課税																																								
	〃 +15%	100分の0.5																																								
	〃 +10%	100分の1																																								
貨物自家用	H27年度燃費基準 +20%	非課税																																								
	〃 +15%	100分の1																																								
	〃 +10%	100分の2																																								
乗用営業用	R2年度燃費基準 +10%	非課税																																								
	〃	100分の0.5																																								
	H27年度燃費基準 +10%	100分の1																																								
乗用自家用	R2年度燃費基準 +10%	非課税																																								
	〃	100分の1																																								
	H27年度燃費基準 +10%	100分の2																																								
上記以外		100分の2																																								

(7) 市税税率調 (続)

税目 \ 年度	平成27年度		平成28年度		
たばこ税	旧3級品以外のたばこ ※1,000本につき	5,262円	旧3級品以外のたばこ	同 左	
	旧3級品のたばこ ※1,000本につき	2,495円	旧3級品のたばこ	2,925円	
都市計画税	100分の0.2 ※金木地区及び市浦地区は、都市計画区域なし		同 左		
入湯税	1人1日	150円	同 左		
国民健康保険税	基礎 課税分	所得割	100分の7.27	同 左	
		資産割	100分の37.76		
		均等割	25,210円		(限度額)
		平等割	21,500円		520,000円
	介護 納付金 課税分	所得割	100分の2.02	同 左	
		資産割	100分の12.63		
		均等割	9,400円		(限度額)
		平等割	5,500円		160,000円
	後期 高齢者 支援分	所得割	100分の2.21	同 左	
		資産割	100分の12.25		
		均等割	7,400円		(限度額)
		平等割	6,400円		170,000円

平成29年度	平成30年度	平成31年度
旧3級品以外のたばこ 同 左	旧3級品以外のたばこ (9月30日まで) 同 左 (10月1日から) 5,692円	旧3級品以外のたばこ 5,692円
旧3級品のたばこ 3,355円	旧3級品のたばこ 4,000円	旧3級品のたばこ (9月30日まで) 同 左 (10月1日から) 5,692円
同 左	同 左	同 左
同 左	同 左	同 左
同 左	同 左	同 左
同 左	(限度額) 580,000円	(限度額) 610,000円
同 左	同 左	同 左
同 左	同 左	同 左
同 左	同 左	同 左
同 左	同 左	同 左

(8) 市税のあらまし

税目	賦課期日	種別・課税客体	納税義務者	課税標準	申告期限、徴収方法別納期																		
市民税	個人	1月1日	◎その年の1月1日に市内に住所を有する人 ◎その年の1月1日に市内に事務所・事業所又は家屋敷を有する人で、市内に住所を有する人又は家屋敷を有する人で市内に住所を有しないもの ◎65歳以上の公的年金受給者	均等割・所得割	◎市民税申告期限 3月15日 ◎給与支払報告書及び公的年金支払報告書 提出期限 1月31日 普通徴収 <table border="1"> <tr><td>第1期</td><td>6月 1日～ 6月30日</td></tr> <tr><td>第2期</td><td>8月 1日～ 8月31日</td></tr> <tr><td>第3期</td><td>10月 1日～ 10月31日</td></tr> <tr><td>第4期</td><td>12月 1日～ 1月 4日</td></tr> </table> 特別徴収（給与） 6月～翌年 5月 特別徴収（年金） 年金定期支払い時（平成22年度より）	第1期	6月 1日～ 6月30日	第2期	8月 1日～ 8月31日	第3期	10月 1日～ 10月31日	第4期	12月 1日～ 1月 4日										
	第1期	6月 1日～ 6月30日																					
第2期	8月 1日～ 8月31日																						
第3期	10月 1日～ 10月31日																						
第4期	12月 1日～ 1月 4日																						
法人	-	◎市内に事務所を有する法人 ◎市内に寮等を有する法人で事務所又は事業所を有しないもの	均等割・法人税割	◎申告納付期限 ①各事業年度終了後2ヶ月以内 ②人格のない社団等（均等割のみ） 4月30日																			
固定資産税	1月1日	土地 家屋 償却資産	固定資産の所有者	・基準年度の価格 ・基準年度に比準する価格 ・賦課期日における価格	◎償却資産申告期限 1月31日 ◎住宅用地申告期限 1月31日 普通徴収 <table border="1"> <tr><td>第1期</td><td>5月 1日～ 5月31日</td></tr> <tr><td>第2期</td><td>7月 1日～ 7月31日</td></tr> <tr><td>第3期</td><td>9月 1日～ 9月30日</td></tr> <tr><td>第4期</td><td>11月 1日～ 11月30日</td></tr> </table>	第1期	5月 1日～ 5月31日	第2期	7月 1日～ 7月31日	第3期	9月 1日～ 9月30日	第4期	11月 1日～ 11月30日										
第1期	5月 1日～ 5月31日																						
第2期	7月 1日～ 7月31日																						
第3期	9月 1日～ 9月30日																						
第4期	11月 1日～ 11月30日																						
軽自動車税（種別割）	4月1日	原動機付自転車、軽自動車、小型特殊自動車、二輪の小型自動車	軽自動車等の所有者	当該車別の台数	◎取得廃車申告期限 取得 15日以内 廃車 30日以内 普通徴収 <table border="1"> <tr><td>全期</td><td>5月 1日～ 5月31日</td></tr> </table>	全期	5月 1日～ 5月31日																
全期	5月 1日～ 5月31日																						
軽自動車税（環境性能割）	取得時	三輪以上の軽自動車	軽自動車の取得者	取得価格	※当面の間、県が取り扱う。																		
たばこ税	-	売渡した製造たばこ	日本たばこ産業株式会社、特定販売業者	製造たばこの本数	◎申告納付期限 翌月末日																		
都市計画税	1月1日	都市計画区域内に所在する土地、家屋	土地、家屋の所有者	土地、家屋の価格	固定資産税と同じ																		
入湯税	-	鉱泉浴場における入湯客		宿泊を伴う入湯客	◎申告納付期限 翌月15日																		
国民健康保険税	4月1日	◎国民健康保険の被保険者である世帯主 ◎国民健康保険の被保険者がいる世帯の被保険者でない世帯主（擬制世帯） ◎世帯内の国保被保険者全員が65歳以上74歳までの世帯主（18万円以上の年金を受給している方）		所得割額： 前年の所得に応じて算出 資産割額： 固定資産税額に応じて算出 均等割額： 加入者の数に応じて算出 平等割額： 世帯に対して算出	普通徴収 <table border="1"> <tr><td>第1期</td><td>7月 1日～ 7月31日</td></tr> <tr><td>第2期</td><td>8月 1日～ 8月31日</td></tr> <tr><td>第3期</td><td>9月 1日～ 9月30日</td></tr> <tr><td>第4期</td><td>10月 1日～ 10月31日</td></tr> <tr><td>第5期</td><td>11月 1日～ 11月30日</td></tr> <tr><td>第6期</td><td>12月 1日～ 1月 4日</td></tr> <tr><td>第7期</td><td>1月 1日～ 1月31日</td></tr> <tr><td>第8期</td><td>2月 1日～ 2月末日</td></tr> <tr><td>第9期</td><td>3月 1日～ 3月31日</td></tr> </table> 特別徴収（年金） 年金定期支払い時（平成20年10月より）	第1期	7月 1日～ 7月31日	第2期	8月 1日～ 8月31日	第3期	9月 1日～ 9月30日	第4期	10月 1日～ 10月31日	第5期	11月 1日～ 11月30日	第6期	12月 1日～ 1月 4日	第7期	1月 1日～ 1月31日	第8期	2月 1日～ 2月末日	第9期	3月 1日～ 3月31日
第1期	7月 1日～ 7月31日																						
第2期	8月 1日～ 8月31日																						
第3期	9月 1日～ 9月30日																						
第4期	10月 1日～ 10月31日																						
第5期	11月 1日～ 11月30日																						
第6期	12月 1日～ 1月 4日																						
第7期	1月 1日～ 1月31日																						
第8期	2月 1日～ 2月末日																						
第9期	3月 1日～ 3月31日																						

(9) 市税決算総括表

(単位：円、%)

区分 \ 年度		平成27年度	平成28年度	平成29年度	平成30年度	平成31年度
予算額	現年課税分	4,948,612,000	5,027,289,000	4,979,668,000	5,053,861,000	5,080,735,000
	滞納繰越分	59,133,000	58,942,000	63,760,000	57,336,000	58,012,000
	計	5,007,745,000	5,086,231,000	5,043,428,000	5,111,197,000	5,138,747,000
調定額	現年課税分	5,089,170,253	5,175,190,979	5,204,515,299	5,165,500,665	
	滞納繰越分	444,071,689	398,781,707	368,639,801	331,532,518	
	計	5,533,241,942	5,573,972,686	5,573,155,100	5,497,033,183	
収入額	現年課税分	4,993,707,570	5,083,797,778	5,120,106,643	5,091,246,072	
	滞納繰越分	75,321,488	64,260,728	69,852,469	67,543,073	
	計	5,069,029,058	5,148,058,506	5,189,959,112	5,158,789,145	
収入歩合	現年課税分	98.12	98.23	98.37	98.56	
	滞納繰越分	16.96	16.11	18.94	20.37	
	計	91.61	92.35	93.12	93.84	
予算額に対する 収入額の増減		61,284,058	61,827,506	146,531,112	47,592,145	
予算額に対する 収入率		101.22	101.21	102.90	100.93	

平成31年度分は、当初予算額のみ表記。

3 市民税（個人・法人）

（１）市民税（決算）

（単位：円、％）

区分 \ 年度		平成 27 年度	平成 28 年度	平成 29 年度	平成 30 年度	平成 31 年度
予算額	現年課税分	2,019,168,000	2,075,864,000	2,042,350,000	2,136,195,000	2,124,949,000
	滞納繰越分	24,891,000	24,162,000	25,122,000	23,005,000	22,750,000
	計	2,044,059,000	2,100,026,000	2,067,472,000	2,159,200,000	2,147,699,000
調定額	現年課税分	2,084,718,024	2,152,027,788	2,203,273,392	2,195,432,281	
	滞納繰越分	152,856,720	140,215,575	132,822,275	121,753,258	
	計	2,237,574,744	2,292,243,363	2,336,095,667	2,317,185,539	
収入額	現年課税分	2,054,738,615	2,122,316,337	2,175,336,694	2,173,114,940	
	滞納繰越分	29,166,892	25,120,184	27,295,913	30,459,354	
	計	2,083,905,507	2,147,436,521	2,202,632,607	2,203,574,294	
収入歩合	現年課税分	98.56	98.61	98.73	98.98	
	滞納繰越分	19.08	17.91	20.55	25.01	
	計	93.13	93.68	94.28	95.09	
予算額に対する収入額の増減		39,846,507	47,410,521	135,160,607	44,374,294	
予算額に対する収入率		101.94	102.25	106.53	102.05	

平成 31 年度分は、当初予算額のみ表記。

(2) 市民税(個人)普通徴収、特別徴収別比較調

(単位：人、千円、%)

区分 \ 年度	平成27年度			平成28年度			平成29年度			平成30年度			平成31年度			
	納税義務者数	税額	前年度比	納税義務者数	税額	前年度比	納税義務者数	税額	前年度比	納税義務者数	税額	前年度比	納税義務者数	税額	前年度比	
普通徴収	均等割	1,773	6,011	91	1,791	5,965	99	1,700	5,765	97	1,693	5,708	99	1,714	5,807	102
	所得割	392	24,871	42	506	34,835	140	545	40,400	116	540	42,429	105	543	52,280	123
	均等割所得割	4,894	358,060	95	4,966	356,842	100	4,796	339,867	95	4,468	319,790	94	4,304	314,362	98
	計	7,059	388,942	88	7,263	397,642	102	7,041	386,032	97	6,701	367,927	95	6,561	372,449	101
特別徴収	均等割	1,932	6,401	110	2,004	6,629	104	1,937	6,507	98	2,039	6,818	105	2,024	6,800	100
	所得割	194	7,186	102	243	7,312	102	277	8,874	121	300	9,314	105	332	10,243	110
	均等割所得割	15,019	1,303,018	103	15,485	1,358,378	104	16,032	1,404,272	103	16,304	1,407,118	100	16,485	1,417,239	101
	計	17,145	1,316,605	103	17,732	1,372,319	104	18,246	1,419,653	103	18,643	1,423,250	100	18,841	1,434,282	101
合計	均等割	3,705	12,412	100	3,795	12,594	101	3,637	12,272	97	3,732	12,526	102	3,738	12,607	101
	所得割	586	32,057	49	749	42,147	131	822	49,274	117	840	51,743	105	875	62,523	121
	均等割所得割	19,913	1,661,078	101	20,451	1,715,220	103	20,828	1,744,139	102	20,772	1,726,908	99	20,789	1,731,601	100
	計	24,204	1,705,547	99	24,995	1,769,961	104	25,287	1,805,685	102	25,344	1,791,177	99	25,402	1,806,731	101

各年度の当初調定額を表記。

(3) 納税義務者1人当たり市民税負担額調

(単位 ※特に記す以外：人、%)

区分 \ 年度	平成27年度			平成28年度			平成29年度			平成30年度			平成31年度		
	納税義務者数	前年度比	伸張率	納税義務者数	前年度比	伸張率	納税義務者数	前年度比	伸張率	納税義務者数	前年度比	伸張率	納税義務者数	前年度比	伸張率
納税義務者数	24,204	98	98	24,995	103	103	25,287	101	104	25,344	100	105	25,402	100	105
税額(個人)	千円 1,705,547	99	99	千円 1,769,961	104	104	千円 1,805,685	102	106	千円 1,791,177	99	105	千円 1,806,731	101	106
1人あたり税額	円 70,466	101	101	円 70,813	100	100	円 71,408	101	101	円 70,675	99	100	円 71,126	101	101

各年度の当初負担額を表記。

(4) 市・県民税（個人）課税標準段階別所得割額等調（【市町村税課税状況等の調】より）

課税標準額の段階 \ 年度、区分	平成27年度					平成28年度				
	納税義務者数	総所得金額	課税標準額	所得割額	平均税率	納税義務者数	総所得金額	課税標準額	所得割額	平均税率
10万円以下	1,219	889,050	250,176	7,620	5.9	1,148	836,489	197,004	6,128	5.9
10万円超～100万円	9,459	12,713,193	5,084,675	276,948	6.0	9,747	13,190,514	5,365,629	288,974	6.0
100万円超～200万円	4,800	11,750,408	6,799,462	385,872	6.0	5,019	12,390,186	7,072,945	401,194	6.0
200万円超～300万円	2,089	8,131,418	5,144,123	300,904	6.0	2,162	8,374,849	5,307,625	309,897	6.0
300万円超～400万円	1,362	6,848,020	4,690,107	277,613	6.0	1,384	7,044,287	4,793,130	283,479	6.0
400万円超～550万円	445	2,804,636	2,027,734	120,462	6.0	455	2,891,971	2,093,054	123,912	6.0
550万円超～700万円	114	908,470	707,522	41,590	6.0	133	1,065,071	824,338	48,415	6.0
700万円超～1,000万円	92	923,702	767,847	44,926	6.0	101	1,024,185	846,710	50,292	6.0
1,000万円超～	119	3,075,032	2,832,511	168,699	6.0	121	3,187,740	2,942,534	174,755	6.0
合 計	19,699	48,043,929	28,304,157	1,624,634	6.0	20,270	50,005,292	29,442,969	1,687,046	6.0

※参考 県民税（個人）

700万円以下	19,478	44,037,646	24,703,759	940,387	4.0	20,028	45,778,219	25,653,645	974,344	4.0
700万円超～	211	3,998,734	3,600,358	142,384	4.0	222	4,211,925	3,789,244	150,011	4.0
合 計	19,689	48,036,380	28,304,117	1,082,771	4.0	20,250	49,990,144	29,442,889	1,124,355	4.0

(単位：人、千円、%)

平成29年度					平成30年度					平成31年度				
納税義務者数	総所得金額	課税標準額	所得割額	平均税率	納税義務者数	総所得金額	課税標準額	所得割額	平均税率	納税義務者数	総所得金額	課税標準額	所得割額	平均税率
1,203	858,079	201,473	6,328	5.9	1,166	857,113	199,378	6,304	5.9	1,170	858,270	236,407	7,379	5.9
9,874	13,427,301	5,421,068	293,645	6.0	9,849	13,476,896	5,347,546	290,854	6.0	9,845	13,618,526	5,458,262	293,630	6.0
5,227	12,886,031	7,363,966	416,602	6.0	5,339	13,196,330	7,562,933	426,145	6.0	5,344	13,266,829	7,564,953	425,089	6.0
2,213	8,562,577	5,406,354	313,354	6.0	2,222	8,646,858	5,483,882	316,118	6.0	2,236	8,756,037	5,530,942	317,712	6.0
1,392	7,066,198	4,871,688	286,108	6.0	1,338	6,827,748	4,620,292	272,878	6.0	1,353	6,963,636	4,674,149	274,867	6.0
486	3,073,907	2,224,285	131,025	6.0	495	3,156,317	2,296,007	134,555	6.0	478	3,034,159	2,247,033	129,741	6.0
121	960,923	790,135	45,034	6.0	124	999,260	775,786	44,248	6.0	122	968,663	741,987	43,245	6.0
105	1,048,397	868,131	50,918	6.0	105	1,055,505	868,705	50,848	6.0	112	1,134,875	933,220	54,234	6.0
134	3,293,356	3,004,224	178,366	6.0	126	2,958,857	2,906,519	164,709	6.0	139	3,302,284	3,047,672	176,288	6.0
20,755	51,176,769	30,151,324	1,721,380	6.0	20,764	51,174,884	30,061,048	1,706,659	6.0	20,799	51,903,279	30,434,625	1,722,185	6.0

20,505	46,829,252	26,278,925	994,412	4.0	20,524	47,155,535	26,285,776	993,729	4.0	20,544	47,461,673	26,453,717	994,110	4.0
239	4,341,753	3,872,355	152,829	4.0	231	4,014,362	3,775,224	143,652	4.0	251	4,437,159	3,980,892	153,636	4.0
20,744	51,171,005	30,151,280	1,147,241	4.0	20,755	51,169,897	30,061,000	1,137,381	4.0	20,795	51,898,832	30,434,609	1,147,746	4.0

(5) 市民税(個人) 所得種類別構成調 (【市町村税課税状況等の調】より)

(単位:人、%、千円)

平成27年度										
種類 / 区分	納税義務者数		課税標準額				所得割額			
	人員	構成割合	金額	構成割合	1人あたり	前年度比	税額	構成割合	1人あたり	前年度比
給与所得者	18,772	81	23,649,916	86	1,260	101	1,375,123	84	73	101
営業所得者	1,029	5	2,036,353	7	1,979	101	125,610	8	122	105
農業所得者	442	2	265,262	1	600	75	14,895	1	34	76
その他の所得者	2,875	12	1,712,896	6	596	94	109,006	7	38	95
計	23,118	100	27,664,427	100	1,197	101	1,624,634	100	70	101

平成28年度										
種類 / 区分	納税義務者数		課税標準額				所得割額			
	人員	構成割合	金額	構成割合	1人あたり	前年度比	税額	構成割合	1人あたり	前年度比
給与所得者	18,999	80	24,132,933	84	1,270	101	1,400,778	83	74	101
営業所得者	1,041	5	2,143,019	7	2,059	104	130,597	8	125	102
農業所得者	725	3	774,801	3	1,069	178	44,605	3	62	182
その他の所得者	2,925	12	1,772,480	6	606	102	111,066	6	38	100
計	23,690	100	28,823,233	100	1,217	102	1,687,046	100	71	101

平成29年度										
種類 / 区分	納税義務者数		課税標準額				所得割額			
	人員	構成割合	金額	構成割合	1人あたり	前年度比	税額	構成割合	1人あたり	前年度比
給与所得者	19,242	80	24,774,518	84	1,288	101	1,429,607	83	74	100
営業所得者	1,052	4	1,956,134	7	1,859	90	116,754	7	111	89
農業所得者	827	4	969,778	3	1,173	110	56,665	3	69	111
その他の所得者	2,966	12	1,826,215	6	616	102	118,354	7	40	105
計	24,087	100	29,526,645	100	1,226	101	1,721,380	100	71	100

平成30年度										
種類 / 区分	納税義務者数		課税標準額				所得割額			
	人員	構成割合	金額	構成割合	1人あたり	前年度比	税額	構成割合	1人あたり	前年度比
給与所得者	19,452	81	25,094,023	86	1,290	100	1,448,361	85	74	100
営業所得者	1,009	4	1,551,987	5	1,538	83	92,874	5	92	83
農業所得者	692	3	714,291	2	1,032	88	41,183	2	60	87
その他の所得者	2,995	13	1,850,952	6	618	100	124,241	7	41	103
計	24,148	101	29,211,253	99	1,210	99	1,706,659	99	71	100

平成31年度										
種類 / 区分	納税義務者数		課税標準額				所得割額			
	人員	構成割合	金額	構成割合	1人あたり	前年度比	税額	構成割合	1人あたり	前年度比
給与所得者	19,536	81	25,108,439	85	1,285	100	1,446,706	84	74	100
営業所得者	979	4	1,975,539	7	2,018	131	115,421	7	118	128
農業所得者	682	3	738,279	3	1,083	105	42,663	2	63	105
その他の所得者	2,990	12	1,723,907	6	577	93	117,395	7	39	95
計	24,187	100	29,546,164	101	1,222	101	1,722,185	100	71	100

(6) 法人市民税調定額調

(単位：円、%)

月	平成27年度		平成28年度		平成29年度		平成30年度		平成31年度	
	法人税割	均等割	法人税割	均等割	法人税割	均等割	法人税割	均等割	法人税割	均等割
4	13,469,500		7,750,500		12,640,800		9,374,300			
	7,245,500	6,224,000	4,255,500	3,495,000	5,680,800	6,960,000	4,242,300	5,132,000		
5	73,460,200		70,125,700		66,420,100		54,034,000			
	40,599,200	32,861,000	36,727,700	33,398,000	36,223,100	30,197,000	24,518,000	29,516,000		
6	68,091,000		32,325,800		58,114,900		55,287,400			
	35,004,000	33,087,000	16,469,800	15,856,000	25,818,900	32,296,000	25,139,400	30,148,000		
7	39,670,200		65,274,500		42,342,900		47,913,900			
	20,765,200	18,905,000	32,868,500	32,406,000	18,024,900	24,318,000	23,114,900	24,799,000		
8	22,854,100		24,345,000		24,845,700		36,336,800			
	11,114,100	11,740,000	11,066,000	13,279,000	13,319,700	11,526,000	22,122,800	14,214,000		
9	16,381,600		17,745,800		20,306,200		18,767,500			
	8,337,600	8,044,000	9,190,800	8,555,000	11,836,200	8,470,000	10,990,500	7,777,000		
10	20,808,100		22,232,100		26,799,700		19,109,400			
	9,945,100	10,863,000	12,500,100	9,732,000	14,381,700	12,418,000	8,572,400	10,537,000		
11	60,433,700		70,175,100		79,119,800		79,679,600			
	34,429,700	26,004,000	43,348,100	26,827,000	42,806,800	36,313,000	47,624,600	32,055,000		
12	22,726,900		10,879,900		14,654,200		21,160,500			
	13,137,900	9,589,000	6,762,900	4,117,000	8,709,200	5,945,000	12,656,500	8,504,000		
1	5,359,100		17,863,200		5,150,300		8,254,000			
	3,827,100	1,532,000	9,558,200	8,305,000	2,921,300	2,229,000	6,011,000	2,243,000		
2	18,139,100		19,643,300		18,220,400		20,659,000			
	6,289,100	11,850,000	7,995,300	11,648,000	6,345,400	11,875,000	8,770,000	11,889,000		
3	6,428,500		11,390,100		10,854,700		11,796,300			
	3,234,500	3,194,000	8,048,100	3,342,000	5,914,700	4,940,000	6,871,300	4,925,000		
合計	367,822,000		369,751,000		379,469,700		382,372,700		359,791,000	
	193,929,000	173,893,000	198,791,000	170,960,000	191,982,700	187,487,000	200,633,700	181,739,000	186,323,000	173,468,000
	前年度比	95.28	前年度比	100.52	前年度比	102.63	前年度比	100.77	前年度比	94.09
	伸張率	95.28	伸張率	100.52	伸張率	103.17	伸張率	103.96	伸張率	97.82

平成31年度分は、当初予算額を表記。

4 固定資産税

(1) 固定資産税(決算) ※国有資産等所在市町村交付金を含む

(単位：円、%)

区分 \ 年度		平成27年度	平成28年度	平成29年度	平成30年度	平成31年度
予算額	現年課税分	2,142,534,000	2,184,786,000	2,189,817,000	2,167,062,000	2,194,063,000
	滞納繰越分	30,817,000	31,292,000	34,680,000	30,482,000	31,037,000
	計	2,173,351,000	2,216,078,000	2,224,497,000	2,197,544,000	2,225,100,000
調定額	現年課税分	2,236,765,600	2,246,755,800	2,239,016,700	2,213,666,300	
	滞納繰越分	267,294,340	237,033,796	213,771,358	188,945,863	
	計	2,504,059,940	2,483,789,596	2,452,788,058	2,402,612,163	
収入額	現年課税分	2,177,408,485	2,193,065,079	2,189,690,299	2,168,133,311	
	滞納繰越分	41,662,207	35,642,331	38,109,802	32,929,136	
	計	2,219,070,692	2,228,707,410	2,227,800,101	2,201,062,447	
収入歩合	現年課税分	97.34	97.61	97.79	97.94	
	滞納繰越分	15.58	15.03	17.82	17.42	
	計	88.61	89.73	90.82	91.61	
予算額に対する収入額の増減		45,719,692	12,629,410	3,303,101	3,518,447	
予算額に対する収入率		102.10	100.56	100.14	100.16	

平成31年度分は、当初予算額のみ表記。

(2) 納税義務者1人あたり純固定資産税負担額調

(単位 ※特に記す以外：人、千円、%)

区分 \ 年度	平成27年度			平成28年度			平成29年度			平成30年度			平成31年度		
		前年度比	伸張率		前年度比	伸張率		前年度比	伸張率		前年度比	伸張率		前年度比	伸張率
納税義務者数	24,624	100	100	24,516	100	100	24,452	100	99	24,424	100	99	24,460	100	99
土地	637,408	100	100	625,482	98	98	616,065	98	97	616,645	100	97	621,047	101	97
家屋	1,191,939	96	96	1,217,776	102	102	1,237,094	102	104	1,206,264	98	101	1,230,632	102	103
償却資産	343,852	88	88	393,696	114	114	374,359	95	109	383,349	102	111	394,976	103	115
合計	2,173,199	95	95	2,236,954	103	103	2,227,518	100	102	2,206,258	99	102	2,246,655	102	103
1人あたり税額(円)	88,255	95	95	91,245	103	103	91,098	100	103	90,332	99	102	91,850	102	104

各年度の当初負担額を表記。

(3) 土地に関する概要調(【固定資産の価格等の概要調書】より)

区分 \ 年度	平成27年度		平成28年度		平成29年度		平成30年度		平成31年度		
	総評価	免税点を 超えるもの	総評価	免税点を 超えるもの	総評価	免税点を 超えるもの	総評価	免税点を 超えるもの	総評価	免税点を 超えるもの	
宅 地	評価筆数(筆)	59,844	51,836	59,880	51,498	60,019	51,315	60,331	51,632	60,596	51,827
	地積(㎡)	15,246,735	14,232,823	15,291,439	14,227,543	15,236,223	14,130,605	15,285,936	14,187,974	15,388,856	14,280,324
	㎡あたりの 価格(円)	5,326	5,403	5,198	5,272	5,138	5,214	5,147	5,217	5,142	5,216
	決定価格 (千円)	81,208,418	76,904,868	79,485,439	75,009,400	78,277,174	73,683,115	78,666,301	74,025,095	79,125,861	74,484,654
	決定価格 の前年比(%)	98	97	98	98	98	98	100	100	101	101
田	評価筆数(筆)	32,982	31,094	32,963	31,063	32,962	31,068	32,912	31,043	33,012	31,156
	地積(㎡)	72,865,574	71,028,539	72,830,966	70,993,764	72,809,254	70,957,328	72,805,784	70,966,464	73,016,155	71,210,521
	㎡あたりの 価格(円)	77	77	77	77	77	77	77	80	77	77
	決定価格 (千円)	5,618,854	5,500,958	5,616,235	5,497,931	5,614,702	5,495,525	5,801,404	5,683,429	5,631,507	5,515,472
	決定価格 の前年比(%)	100	100	100	100	100	100	103	103	97	97
畑	評価筆数(筆)	13,822	11,250	13,806	11,220	13,784	11,160	13,702	11,083	13,566	10,977
	地積(㎡)	20,051,006	17,481,470	20,009,247	17,434,228	19,935,608	17,356,825	19,701,401	17,123,839	19,467,904	16,947,369
	㎡あたりの 価格(円)	24	25	24	25	24	25	23	25	23	25
	決定価格 (千円)	486,672	432,241	483,591	429,358	482,345	428,185	477,628	423,367	472,572	419,669
	決定価格 の前年比(%)	80	78	99	99	100	100	99	99	99	99
そ の 他	評価筆数(筆)	14,345	11,077	14,371	11,092	14,370	11,064	14,440	11,142	14,387	11,116
	地積(㎡)	38,429,929	31,072,085	38,465,268	31,182,345	38,753,949	31,472,916	38,973,065	31,712,903	38,933,888	31,827,918
	決定価格 (千円)	2,105,602	2,010,352	1,994,348	1,897,437	1,946,628	1,849,696	2,008,785	1,912,358	2,022,448	1,926,306
	決定価格 の前年比(%)	170	174	95	94	98	97	103	103	101	101
合 計	評価筆数(筆)	120,993	105,257	121,020	104,873	121,135	104,607	121,385	104,900	121,561	105,076
	地積(㎡)	146,593,244	133,814,917	146,596,920	133,837,880	146,735,034	133,917,674	146,766,186	133,991,180	146,806,803	134,266,132
	決定価格 (千円)	89,419,546	84,848,419	87,579,613	82,834,126	86,320,849	81,456,521	86,954,118	82,044,249	87,252,388	82,346,101
	決定価格 の前年比(%)	99	98	98	98	99	98	101	101	100	100

(4) 家屋に関する概要調 (【固定資産の価格等の概要調書】より)

区分 \ 年度		平成27年度		平成28年度		平成29年度		平成30年度		平成31年度	
		総数	免税点を 超えるもの	総数	免税点を 超えるもの	総数	免税点を 超えるもの	総数	免税点を 超えるもの	総数	免税点を 超えるもの
木 造	棟数 (棟)	40,150	37,673	40,136	37,694	40,080	37,673	40,131	37,774	40,066	37,764
	床面積 (㎡)	4,129,297	3,997,285	4,136,989	4,007,149	4,138,560	4,010,704	4,150,530	4,024,997	4,153,092	4,030,444
	決定価格 (千円)	48,043,924	47,880,753	49,141,624	48,980,541	50,110,723	49,952,216	49,079,432	48,924,269	50,109,716	49,957,556
	㎡あたりの 価格 (円)	11,635	11,978	11,879	12,223	12,108	12,455	11,825	12,155	12,066	12,395
	決定価格 の前年比 (%)	96	96	102	102	102	102	98	98	102	102
非 木 造	棟数 (棟)	3,320	3,219	3,339	3,240	3,370	3,270	3,398	3,302	3,403	3,309
	床面積 (㎡)	850,462	848,108	858,593	856,267	859,467	856,979	863,166	860,675	865,389	862,917
	決定価格 (千円)	28,288,989	28,282,536	28,798,173	28,791,731	29,027,720	29,020,962	28,094,833	28,088,731	28,623,285	28,617,114
	㎡あたりの 価格 (円)	33,263	33,348	33,541	33,625	33,774	33,864	32,549	32,636	33,076	33,163
	決定価格 の前年比 (%)	96	96	102	102	101	101	97	97	102	102
合 計	棟数 (棟)	43,470	40,892	43,475	40,934	43,450	40,943	43,529	41,076	43,469	41,073
	床面積 (㎡)	4,979,759	4,845,393	4,995,582	4,863,416	4,998,027	4,867,683	5,013,696	4,885,672	5,018,481	4,893,361
	決定価格 (千円)	76,332,913	76,163,289	77,939,797	77,772,272	79,138,443	78,973,178	77,174,265	77,013,000	78,733,001	78,574,670
	㎡あたりの 価格 (円)	15,329	15,719	15,602	15,991	15,834	16,224	15,393	15,763	15,689	16,057
	決定価格 の前年比 (%)	96	96	102	102	102	102	98	98	102	102

(5) 償却資産に関する概要調 (【固定資産の価格等の概要調書】より)

(単位：千円)

区分 \ 年度	平成27年度		平成28年度		平成29年度		平成30年度		平成31年度	
	決定価格	課税標準額	決定価格	課税標準額	決定価格	課税標準額	決定価格	課税標準額	決定価格	課税標準額
構築物	4,068,503	4,039,483	4,046,046	4,027,214	3,766,380	3,748,166	4,016,258	4,001,116	4,531,014	4,514,470
機械及び装置	6,285,892	6,058,413	9,359,304	9,156,661	8,766,682	8,557,583	8,812,861	8,656,733	9,056,810	8,827,643
船舶、航空機	4,997	4,997	13,843	13,843	11,881	11,881	26,560	26,560	19,947	19,947
車両及び運搬具	42,004	42,004	40,124	40,124	31,370	31,370	126,434	126,434	120,217	120,217
工具器具及び備品	3,334,892	3,333,125	3,363,718	3,363,718	3,207,280	3,206,787	3,523,455	3,523,150	3,700,232	3,697,611
総務大臣配分のもの	8,011,019	7,642,984	7,796,537	7,619,305	7,574,790	7,409,350	7,357,799	7,202,918	7,232,475	7,087,461
県知事配分のもの	455,551	385,973	453,082	386,670	443,295	433,733	433,342	424,508	423,873	420,757
合 計	22,202,858	21,506,979	25,072,654	24,607,535	23,801,678	23,398,870	24,296,709	23,961,419	25,084,568	24,688,106

(6) 納税義務者1人あたり都市計画税負担額調

(単位 ※特に記す以外：人、千円、%)

区分 \ 年度	平成27年度			平成28年度			平成29年度			平成30年度			平成31年度		
		前年度比	伸張率		前年度比	伸張率		前年度比	伸張率		前年度比	伸張率		前年度比	伸張率
納税義務者数	7,030	100	100	6,996	100	100	6,996	100	100	7,003	100	100	7,021	100	100
土地	33,482	98	98	32,690	98	98	32,216	99	96	31,879	99	95	31,830	100	95
家屋	48,980	96	96	50,237	103	103	51,185	102	105	50,074	98	102	51,047	102	104
合計	82,462	96	96	82,927	101	101	83,401	101	101	81,953	98	99	82,877	101	101
1人あたり税額 (円)	11,730	96	96	11,853	101	101	11,921	101	102	11,703	98	100	11,804	101	101

各年度の当初負担額を表記。

(7) 交付金及び納付金調

(単位：円、%)

区分 \ 年度	平成27年度		平成28年度		平成29年度		平成30年度		平成31年度	
	金額	前年度比	金額	前年度比	金額	前年度比	金額	前年度比	金額	前年度比
青森県	8,095,200	109	7,038,200	87	6,959,900	99	6,927,900	100	6,977,200	101
青森地方裁判所	155,600	95	148,400	95	141,300	95	133,600	95	127,200	95
東北農政局	4,400	54								
東北財務局	52,900	91	51,500	97	50,500	98	49,700	98	49,700	100
仙台国税局	399,800	95	379,200	95	359,800	95	337,000	94	320,700	95
厚生労働省 職業安定局	177,700	93	164,700	93	156,200	95	148,100	95	140,500	95
東北森林管理局 (旧青森営林局)	18,112,400	99	19,771,900	109	21,362,600	108	22,874,100	107	24,334,300	106
厚生労働省 労働基準局	189,200	94	177,900	94	166,100	93	155,700	94	148,600	95
合計	27,187,200	102	27,731,800	102	29,196,400	105	30,626,100	105	32,098,200	105

5 諸 税

(1) 軽自動車税、市たばこ税、都市計画税及び入湯税（決算）

（単位：円、％）

区分 \ 年度		平成27年度	平成28年度	平成29年度	平成30年度	平成31年度
予算額	現年課税分	786,910,000	766,639,000	747,501,000	750,604,000	761,723,000
	滞納繰越分	3,425,000	3,488,000	3,958,000	3,849,000	4,225,000
	計	790,335,000	770,127,000	751,459,000	754,453,000	765,948,000
調定額	現年課税分	767,686,629	776,407,391	762,225,207	756,402,084	
	滞納繰越分	23,920,629	21,532,336	22,046,168	20,833,397	
	計	791,607,258	797,939,727	784,271,375	777,235,481	
収入額	現年課税分	761,560,470	768,416,362	755,079,650	749,997,821	
	滞納繰越分	4,492,389	3,498,213	4,446,754	4,154,583	
	計	766,052,859	771,914,575	759,526,404	754,152,404	
収入歩合	現年課税分	99.20	98.97	99.06	99.15	
	滞納繰越分	18.78	16.24	20.17	19.94	
	計	96.77	96.73	96.84	97.03	
予算額に対する収入額の増減		△ 24,282,141	1,787,575	8,067,404	△ 300,596	
予算額に対する収入率		96.92	100.23	101.07	99.96	

平成31年度分は、当初予算額のみ表記。

(2) 入湯税課税基本調

（単位：人、％、円）

区分 \ 年度	平成27年度			平成28年度			平成29年度			平成30年度			平成31年度		
	課税標準	前年度比	伸張率	課税標準	前年度比	伸張率	課税標準	前年度比	伸張率	課税標準	前年度比	伸張率	課税標準	前年度比	伸張率
入湯者数	6,707	97	97	7,112	106	106	7,405	104	110	8,154	110	122	7,100	87	106
税率 1人150円															
税 額	1,006,050	97	97	1,066,800	106	106	1,110,750	104	110	1,223,100	110	122	1,065,000	87	106
特別徴収義務者数	7			8			7			7			7		

平成31年度分は、当初予算の積算内訳を表記。

(3) 軽自動車税台数等調

(単位：台、%)

区分 \ 年度		平成27年度		平成28年度		平成29年度		平成30年度		平成31年度		
		台数	前年度比	台数	前年度比	台数	前年度比	台数	前年度比	台数	前年度比	
原動機付自転車	50cc以下	1,934	94	1,769	91	1,626	92	1,507	93	1,344	89	
	50cc超 90cc以下 (二種乙)	93	97	91	98	91	100	90	99	86	96	
	90cc超 125cc以下 (二種甲)	124	98	129	104	139	108	149	107	142	95	
	小計	2,151	95	1,989	92	1,856	93	1,746	94	1,572	90	
軽自動車	軽二輪	508	103	507	100	514	101	524	102	525	100	
	軽四輪	貨物営業用	82	59	83	101	73	88	76	104	85	112
		貨物自家用	7,138	102	6,898	97	6,746	98	6,687	99	6,740	101
		乗用営業用	13	100	15	115	19	127	19	100	26	137
		乗用自家用	15,953	106	15,525	97	15,487	100	15,623	101	15,837	101
	小計	23,694	104	23,028	97	22,839	99	22,929	100	23,213	101	
小型特殊自動車	農耕作業用以外	473	106	490	104	529	108	543	103	570	105	
	農耕作業用	1,423	103	1,460	103	1,482	102	1,494	101	1,518	102	
二輪の小型自動車		426	103	439	103	450	103	467	104	490	105	
ミニカー		61	100	58	95	60	103	62	103	61	98	
雪上車		0		0		0		0		0		
合計		28,228	103	27,464	97	27,216	99	27,241	100	27,424	101	

平成31年度分は、当初課税台数を表記。

(4) たばこ税課税基本調

(単位：本、円、%)

区分 \ 年度		平成27年度		平成28年度		平成29年度		平成30年度		平成31年度	
		本数	前年度比	本数	前年度比	本数	前年度比	本数	前年度比	本数	前年度比
旧3級品以外	課税標準数量	97,701,472	96	93,960,322	96	90,575,493	96	90,804,417	100	82,555,761	91
	調定額	514,105,137	96	494,419,203	96	476,608,236	96	468,695,552	98	469,907,392	100
旧3級品	課税標準数量	6,691,880	98	6,304,977	94	5,297,540	84	4,001,180	76	2,985,846	75
	調定額	16,696,242	98	17,819,788	107	16,932,121	95	15,278,032	90	13,868,105	91
調定額の計		530,801,379	96	512,238,991	97	493,540,357	96	483,973,584	98	483,775,497	100

平成31年度分は、当初見込額を表記。

6 国民健康保険税

(1) 国民健康保険税（決算）

（単位：円、％）

区分 \ 年度		平成27年度	平成28年度	平成29年度	平成30年度	平成31年度
予算額	現年課税分	1,717,958,000	1,562,380,000	1,505,690,000	1,320,908,000	1,137,536,000
	滞納繰越分	95,117,000	107,279,000	115,100,000	107,002,000	97,604,000
	計	1,813,075,000	1,669,659,000	1,620,790,000	1,427,910,000	1,235,140,000
調定額	現年課税分	1,674,330,500	1,641,864,000	1,536,185,600	1,384,644,500	
	滞納繰越分	629,977,869	586,153,252	547,114,518	513,278,151	
	計	2,304,308,369	2,228,017,252	2,083,300,118	1,897,922,651	
収入額	現年課税分	1,512,114,868	1,494,427,519	1,395,405,603	1,267,113,727	
	滞納繰越分	127,514,443	119,323,616	112,756,855	108,880,098	
	計	1,639,629,311	1,613,751,135	1,508,162,458	1,375,993,825	
収入歩合	現年課税分	90.31	91.02	90.83	91.51	
	滞納繰越分	20.24	20.35	20.60	21.21	
	計	71.15	72.42	72.39	72.49	
予算額に対する収入額の増減		△ 173,445,689	△ 55,907,865	△ 112,627,542	△ 51,916,175	
予算額に対する収入率		90.43	96.65	93.05	96.36	

平成31年度分は、当初予算額のみ表記。

(2) 国民健康保険税課税基本調

(医療分)

(単位：千円、人、%)

区分 \ 年度	平成27年度			平成28年度			平成29年度			平成30年度			平成31年度		
	金額	前年度比	伸張率	金額	前年度比	伸張率	金額	前年度比	伸張率	金額	前年度比	伸張率	金額	前年度比	伸張率
所得割額	663,980	87	87	681,153	103	103	653,976	96	98	583,597	89	88	492,314	84	74
資産割額	139,496	92	92	133,959	96	96	127,112	95	91	120,850	95	87	114,339	95	82
被保険者均等割額	548,948	94	94	514,385	94	94	472,133	92	86	439,965	93	80	382,385	87	70
世帯別平等割額	253,087	97	97	244,772	97	97	230,604	94	91	220,063	95	87	194,554	88	77
軽減額及び減免額	△ 467,273	98	98	△ 455,830	98	98	△ 438,926	96	94	△ 411,222	94	88	△ 246,597	60	53
税 額	1,138,238	89	89	1,118,439	98	98	1,044,899	93	92	953,253	91	84	936,995	98	82
納税義務者数	10,917	96	96	10,295	94	94	9,682	94	89	9,291	96	85	9,436	102	86
被保険者数	18,928	94	94	17,353	92	92	15,895	92	84	14,979	94	79	15,168	101	80

平成31年度分は、当初調定額を表記。

(介護分)

(単位：千円、人、%)

区分 \ 年度	平成27年度			平成28年度			平成29年度			平成30年度			平成31年度		
	金額	前年度比	伸張率	金額	前年度比	伸張率	金額	前年度比	伸張率	金額	前年度比	伸張率	金額	前年度比	伸張率
所得割額	105,726	85	85	106,421	101	101	97,931	92	93	82,071	84	78	66,064	80	62
資産割額	22,655	86	86	20,274	89	89	18,730	92	83	16,757	89	74	14,965	89	66
被保険者均等割額	88,435	93	93	81,319	92	92	72,728	89	82	65,556	90	74	55,112	84	62
世帯別平等割額	39,881	94	94	37,378	94	94	34,045	91	85	30,982	91	78	26,505	86	66
軽減額及び減免額	△ 75,944	99	99	△ 71,342	94	94	△ 67,800	95	89	△ 62,128	92	82	△ 35,791	58	47
税 額	180,753	86	86	174,050	96	96	155,634	89	86	133,238	86	74	126,855	95	70
納税義務者数	6,189	93	93	5,687	92	92	5,083	89	82	4,717	93	76	4,819	102	78
被保険者数	7,864	91	91	7,121	91	91	6,251	88	79	5,735	92	73	5,863	102	75

平成31年度分は、当初調定額を表記。

(支援分)

(単位：千円、人、%)

区分 \ 年度	平成27年度			平成28年度			平成29年度			平成30年度			平成31年度		
	金額	前年度比	伸張率	金額	前年度比	伸張率	金額	前年度比	伸張率	金額	前年度比	伸張率	金額	前年度比	伸張率
所得割額	201,840	87	87	207,060	103	103	198,799	96	98	177,405	89	88	149,656	84	74
資産割額	45,253	92	92	43,457	96	96	41,236	95	91	39,205	95	87	37,093	95	82
被保険者均等割額	161,135	94	94	150,990	94	94	138,587	92	86	129,145	93	80	112,243	87	70
世帯別平等割額	75,338	97	97	72,862	97	97	68,645	94	91	65,507	95	87	57,914	88	77
軽減額及び減免額	△ 138,038	97	97	△ 133,340	97	97	△ 128,284	96	93	△ 121,732	95	88	△ 73,252	60	53
税 額	345,528	89	89	341,029	99	99	318,983	94	92	289,530	91	84	283,654	98	82
納税義務者数	10,917	96	96	10,295	94	94	9,682	94	89	9,291	96	85	9,436	102	86
被保険者数	18,928	94	94	17,353	92	92	15,895	92	84	14,979	94	79	15,168	101	80

平成31年度分は、当初調定額を表記。

(3) 国民健康保険税負担額及び給付額調

(単位：円、%)

区分 \ 年度	平成27年度			平成28年度			平成29年度			平成30年度			平成31年度			
	1世帯あたり	被保険者1人あたり	伸張率	1世帯あたり	被保険者1人あたり	伸張率	1世帯あたり	被保険者1人あたり	伸張率	1世帯あたり	被保険者1人あたり	伸張率	1世帯あたり	被保険者1人あたり	伸張率	
税負担額	(医療分)	104,263	60,135	100	108,639	64,452	107	107,922	65,738	109	102,600	63,639	106	99,300	61,774	103
	(介護分)	29,206	22,985	100	30,605	24,442	106	30,619	24,897	108	28,246	23,232	101	26,324	21,637	94
	(支援分)	31,650	18,255	100	33,126	19,652	108	32,946	20,068	110	31,162	19,329	106	30,061	18,701	95
	(全体分)	152,470	87,940	100	158,671	94,135	107	156,942	95,597	109	148,103	91,863	104	142,805	88,839	101
保険給付額	399,539	217,933	100	417,565	232,322	107	424,036	248,176	114	522,460	321,360	147	590,168	368,364	169	

平成31年度分は、当初見込み額を表記。

7 税外収入

(1) 税務証明手数料等調

(単位：件、円)

区分 \ 年度	平成27年度		平成28年度		平成29年度		平成30年度		平成31年度	
	件数	金額	件数	金額	件数	金額	件数	金額	件数	金額
資産証明 1枚 300円	2,526	757,800	2,119	635,700	1,962	588,600	1,966	589,800	2,400	720,000
所得証明 1枚 300円	13,956	4,186,800	13,012	3,903,600	12,418	3,725,400	10,047	3,014,100	10,200	3,060,000
その他証明 1枚 300円 住宅用家屋証明 1,300円	568	339,200	527	341,600	623	356,200	459	282,200	-	216,000
納税証明 1枚 300円	1,303	390,900	1,506	451,800	1,445	433,500	1,609	482,700	1,443	433,000
軽自動車納税証明 (車検等) 無料	2,570	-	2,335	-	2,434	-	2,384	-	-	-
合計	20,923	5,674,700	19,499	5,332,700	18,882	5,103,700	16,465	4,368,800	14,043	4,429,000

平成31年度分は、当初予算額を表記。

8 収納状況

(1) 納税貯蓄組合基本調

(単位：件、人、%、円)

区分 \ 年度	平成27年度		平成28年度		平成29年度		平成30年度		平成31年度			
		前年度比		前年度比		前年度比		前年度比		前年度比		
組合数	12	100.0	12	100.0	12	100.0	12	100.0	12	100.0		
組合員数	184	99.5	171	92.9	163	95.3	163	100.0	158	96.9		
事務費補助金	予算額	一般会計	455,000	42.5	411,000	90.3	423,000	102.9	372,000	87.9	352,000	94.6
		特別会計	-	-	-	-	-	-	-	-	-	-
		合計	455,000	42.5	411,000	90.3	423,000	102.9	372,000	87.9	352,000	94.6
	交付額	一般会計	232,430	80.7	208,024	89.5	210,889	101.4	218,288	103.5		
		特別会計	-	-	-	-	-	-	-	-		
		合計	232,430	80.7	208,024	89.5	210,889	101.4	218,288	103.5		

平成31年度分は、当初予算額を表記。

(2) 督促状発付状況調

(単位：枚、%)

区分 \ 年度			平成26年度		平成27年度		平成28年度		平成29年度		平成30年度		
			件数	前年度比	件数	前年度比	件数	前年度比	件数	前年度比	件数	前年度比	
一 般	市県民税 (普通徴収)	1期	1,582	68.6	1,255	79.3	1,162	92.6	1,105	95.1	1,110	100.5	
		2期	1,490	74.3	1,119	75.1	1,088	97.2	1,095	100.6	981	89.6	
		3期	1,393	72.6	1,192	85.6	1,146	96.1	1,063	92.8	935	88.0	
		4期	1,396	72.7	1,183	84.7	1,121	94.8	1,109	98.9	996	89.8	
		随時	101	114.8	93	92.1	106	114.0	116	109.4	112	96.6	
		計	5,962	72.4	4,842	81.2	4,623	95.5	4,488	97.1	4,134	92.1	
	固定資産税	1期	3,886	102.8	3,752	96.6	3,391	90.4	3,172	93.5	3,127	98.6	
		2期	3,407	97.7	3,231	94.8	3,353	103.8	3,053	91.1	3,022	99.0	
		3期	3,361	99.5	3,203	95.3	3,019	94.3	3,148	104.3	3,164	100.5	
		4期	2,984	102.8	3,198	107.2	2,575	80.5	2,570	99.8	2,507	97.5	
		随時	11	137.5	14	127.3	21	150.0	26	123.8	9	34.6	
		計	13,649	100.7	13,398	98.2	12,359	92.2	11,969	96.8	11,829	98.8	
	軽自動車税	全期	3,787	94.2	3,597	95.0	3,520	97.9	3,183	90.4	2,978	93.6	
		随時	4	0.0	2	50.0	11	550.0	10	90.9	8	80.0	
		計	3,791	94.3	3,599	94.9	3,531	98.1	3,193	90.4	2,986	93.5	
	(一般の計)			23,402	90.7	21,839	93.3	20,513	93.9	19,650	95.8	18,949	96.4
	国 保	国民健康 保険税	1期	2,883	94.6	2,506	86.9	2,410	96.2	2,083	86.4	1,886	90.5
			2期	2,821	92.9	2,458	87.1	2,260	91.9	1,967	87.0	1,806	91.8
3期			2,700	93.6	2,375	88.0	2,166	91.2	1,999	92.3	1,772	88.6	
4期			2,525	93.3	2,247	89.0	2,009	89.4	1,862	92.7	1,594	85.6	
5期			2,435	94.7	2,089	85.8	1,883	90.1	1,731	91.9	1,483	85.7	
6期			2,478	89.5	2,170	87.6	1,863	85.9	1,744	93.6	1,566	89.8	
7期			2,334	93.5	2,058	88.2	1,868	90.8	1,706	91.3	1,492	87.5	
8期			2,332	94.4	1,997	85.6	1,837	92.0	1,608	87.5	1,431	89.0	
9期			2,132	90.3	1,839	86.3	1,636	89.0	1,560	95.4	1,358	87.1	
随時			93	54.4	101	108.6	90	89.1	107	118.9	85	79.4	
計			22,733	92.8	19,840	87.3	18,022	90.8	16,367	90.8	14,473	88.4	
合計(一般+国保)			46,135	91.7	41,679	90.3	38,535	92.5	36,017	93.5	33,422	92.8	

(3) 催告書発付状況調

(単位：枚、%)

区分 \ 年度			平成26年度		平成27年度		平成28年度		平成29年度		平成30年度	
			件数	前年度比	件数	前年度比	件数	前年度比	件数	前年度比	件数	前年度比
各市税発付件数合計			10,186	86.7	8,018	78.7	7,921	98.8	6,294	79.5	5,662	90.0

(4) 納付形態別収納実績調

【平成27年度】

(単位：円、%)

区分 \ 収納額等		(a) 全体			(a)のうち、コンビニでの納期内納付分		(a)のうち、口座振替に係る分		
		調定額	収納額	収納率	収納額	構成比	収納額	構成比	
一般会計	現年	個人市県民税 (普通徴収)	693,836,800	647,972,523	93.38	130,228,028	20.09	87,403,473	13.48
		(特別徴収)	2,148,137,956	2,146,260,156	99.91				
		法人市民税	367,822,000	366,639,600	99.67				
		固定資産税	2,209,578,400	2,150,221,285	97.31	285,507,182	13.27	353,888,247	16.45
		交付金	27,187,200	27,187,200	100.00				
		軽自動車税	153,551,700	149,712,900	97.49	60,396,800	40.34	6,937,900	4.63
		たばこ税	530,801,379	530,801,379	100.00				
		都市計画税	82,327,500	80,115,891	97.31	10,637,818	13.27	13,185,653	16.45
		入湯税	1,006,050	930,300	92.47				
	現年分計	6,214,248,985	6,099,841,234	98.15	486,769,828	7.98	461,415,273	7.56	
	滞繰	個人市県民税 (普通徴収)	223,762,982	46,735,499	20.88				
		(特別徴収)	1,922,888	433,697	22.55				
		法人市民税	16,504,035	671,000	4.06				
		固定資産税	267,294,340	41,662,207	15.58				
		軽自動車税	12,939,200	2,796,280	21.61				
		都市計画税	10,500,079	1,636,609	15.58				
		入湯税	481,350	59,500	12.36				
滞繰分計	533,404,874	93,994,792	17.62						
(一般会計の計)		6,747,653,859	6,193,836,026	91.79	486,769,828	7.85	461,415,273	7.44	
特別会計	現年	国民健康保険税	1,674,330,500	1,512,114,868	90.31	386,666,100	25.57	194,069,800	12.83
		滞繰	629,977,869	127,514,443	20.24				
	(特別会計の計)		2,304,308,369	1,639,629,311	71.15	386,666,100	23.58	194,069,800	11.83
合計(一般会計の計+特別会計の計)		9,051,962,228	7,833,465,337	86.53	873,435,928	11.15	655,485,073	8.36	

※コンビニ納付は
平成24年度より開始

【平成28年度】

(単位：円、%)

区分 \ 収納額等		(a) 全体			(a)のうち、コンビニでの納期内納付分		(a)のうち、口座振替に係る分		
		調定額	収納額	収納率	収納額	構成比	収納額	構成比	
一般会計	現年	個人市県民税 (普通徴収)	750,207,500	704,991,925	93.97	139,376,668	19.76	96,852,300	13.73
		(特別徴収)	2,200,178,056	2,198,223,956	99.91				
		法人市民税	369,751,000	368,507,400	99.66				
		固定資産税	2,219,024,000	2,165,333,279	97.58	313,664,147	14.48	363,983,068	16.80
		交付金	27,731,800	27,731,800	100.00				
		軽自動車税	180,147,500	174,226,600	96.71	72,402,800	41.55	8,016,200	4.60
		たばこ税	512,238,991	512,238,991	100.00				
		都市計画税	82,954,100	80,946,971	97.58	11,725,753	14.48	13,606,832	16.80
		入湯税	1,066,800	1,003,800	94.09				
	現年分計	6,343,299,747	6,233,204,722	98.26	537,169,368	8.61	482,458,400	7.74	
	滞繰	個人市県民税 (普通徴収)	202,584,537	39,695,343	19.59				
		(特別徴収)	2,821,859	1,063,000	37.67				
		法人市民税	16,125,300	489,100	3.03				
		固定資産税	237,033,796	35,642,331	15.03				
		軽自動車税	11,836,020	2,017,720	17.04				
		都市計画税	9,198,716	1,383,193	15.03				
		入湯税	497,600	97,300	19.55				
滞繰分計	480,097,828	80,387,987	16.74						
(一般会計の計)		6,823,397,575	6,313,592,709	92.52	537,169,368	8.50	482,458,400	7.64	
特別会計	現年	国民健康保険税	1,641,864,000	1,494,427,519	91.02	396,494,200	26.53	198,173,800	13.26
		滞繰	586,153,252	119,323,616	20.35				
	(特別会計の計)		2,228,017,252	1,613,751,135	72.42	396,494,200	24.56	198,173,800	12.28
合計(一般会計の計+特別会計の計)		9,051,414,827	7,927,343,844	87.58	933,663,568	11.77	680,632,200	8.58	

【平成29年度】

(単位：円、%)

区分 \ 収納額等		(a) 全体			(a)のうち、コンビニでの納期内納付分		(a)のうち、口座振替に係る分		
		調定額	収納額	収納率	収納額	構成比	収納額	構成比	
一般会計	現年	個人市県民税 (普通徴収)	739,819,600	698,885,795	94.46	148,597,200	21.26	96,394,484	13.79
		(特別徴収)	2,279,406,212	2,277,638,412	99.92				
		法人市民税	379,469,700	377,305,700	99.42				
		固定資産税	2,209,820,300	2,160,493,899	97.76	344,452,826	15.94	363,157,772	16.80
		交付金	29,196,400	29,196,400	100.00				
		軽自動車税	184,514,700	179,269,200	97.15	79,112,400	44.13	8,541,700	4.76
		たばこ税	493,540,357	493,540,357	100.00				
		都市計画税	83,059,400	81,205,393	97.76	12,946,774	15.94	13,649,828	16.80
		入湯税	1,110,750	1,064,700	95.85				
	現年分計	6,399,937,419	6,298,599,856	98.41	585,109,200	9.28	481,743,784	7.64	
	滞繰	個人市県民税 (普通徴収)	191,258,960	42,865,029	22.41				
		(特別徴収)	3,278,300	1,178,100	35.93				
		法人市民税	15,305,700	631,800	4.12				
		固定資産税	213,771,358	38,109,802	17.82				
		軽自動車税	13,360,100	2,792,952	20.90				
		都市計画税	8,222,768	1,465,902	17.82				
		入湯税	463,300	187,900	40.55				
滞繰分計	445,660,486	87,231,485	19.57						
(一般会計の計)		6,845,597,905	6,385,831,341	93.28	585,109,200	9.16	481,743,784	7.54	
特別会計	現年	国民健康保険税	1,536,185,600	1,395,405,603	90.83	377,768,500	27.07	186,553,700	13.36
		滞繰	547,114,518	112,756,855	20.60				
	(特別会計の計)		2,083,300,118	1,508,162,458	72.39	377,768,500	25.04	186,553,700	12.36
合計(一般会計の計+特別会計の計)		8,928,898,023	7,893,993,799	88.40	962,877,700	12.19	668,297,484	8.46	

【平成30年度】

(単位：円、%)

区分 \ 収納額等		(a) 全体			(a)のうち、コンビニでの納期内納付分		(a)のうち、口座振替に係る分		
		調定額	収納額	収納率	収納額	構成比	収納額	構成比	
一般会計	現年	個人市県民税 (普通徴収)	666,718,300	633,462,167	95.01	154,214,600	24.34	90,697,506	14.31
		(特別徴収)	2,334,589,412	2,333,675,312	99.96				
		法人市民税	382,372,700	380,601,400	99.53				
		固定資産税	2,183,040,200	2,137,507,211	97.91	356,999,600	16.70	364,950,588	17.07
		交付金	30,626,100	30,626,100	100.00				
		軽自動車税	189,766,900	185,122,000	97.55	86,650,550	46.80	8,555,600	4.62
		たばこ税	483,973,584	483,973,584	100.00				
		都市計画税	81,438,500	79,739,887	97.91	13,317,900	16.70	13,614,513	17.07
		入湯税	1,223,100	1,162,350	95.03				
	現年分計	6,353,748,796	6,265,870,011	98.61	611,182,650	9.75	477,818,206	7.62	
	滞繰	個人市県民税 (普通徴収)	173,989,522	46,788,024	26.89				
		(特別徴収)	3,408,500	1,941,800	56.96				
		法人市民税	14,593,700	1,000,900	6.85				
		固定資産税	188,945,863	32,929,136	17.42				
		軽自動車税	13,290,748	2,747,886	20.67				
		都市計画税	7,221,199	1,258,497	17.42				
		入湯税	321,450	148,200	46.10				
滞繰分計	401,770,982	86,814,443	21.60						
(一般会計の計)		6,755,519,778	6,352,684,454	94.03	611,182,650	9.62	477,818,206	7.52	
特別会計	現年	国民健康保険税	1,384,644,500	1,267,113,727	91.51	360,043,850	28.41	171,218,800	13.51
		滞繰	513,278,151	108,880,098	21.21				
	(特別会計の計)		1,897,922,651	1,375,993,825	72.49	360,043,850	26.16	171,218,800	12.44
合計(一般会計の計+特別会計の計)		8,653,442,429	7,728,678,279	89.31	971,226,500	12.56	649,037,006	8.39	

(5) 滞納処分状況調

ア 差押状況

(単位：件、円、%)

区分\年度	平成26年度			平成27年度			平成28年度			平成29年度			平成30年度		
	件数	金額	前年度比	件数	金額	前年度比	件数	金額	前年度比	件数	金額	前年度比	件数	金額	前年度比
債権	247	65,937,501	68.2	236	83,784,310	127.1	100	34,231,211	40.9	161	90,256,470	263.7	73	21,781,488	24.1
不動産							3	7,622,664							
計	247	65,937,501	116.7	236	83,784,310	127.1	103	41,853,875	50.0	161	90,256,470	215.7	73	21,781,488	24.1

イ 差押解除状況

(単位：件、円、%)

区分\年度	平成26年度			平成27年度			平成28年度			平成29年度			平成30年度		
	件数	金額	前年度比	件数	金額	前年度比	件数	金額	前年度比	件数	金額	前年度比	件数	金額	前年度比
債権	222	51,708,655	67.4	194	52,964,897	102.4	87	28,610,922	54.0	108	55,575,934	194.3	58	13,088,778	23.6
不動産															
計	222	51,708,655	67.4	194	52,964,897	102.4	87	28,610,922	54.0	108	55,575,934	194.3	58	13,088,778	23.6

(6) 不納欠損処分状況調

【平成28年度】

(単位：件、円)

区分\年度	平成23年度以前		平成24年度		平成25年度		平成26年度		平成27年度		平成28年度		合 計	
	件数	税 額	件数	税 額	件数	税 額	件数	税 額	件数	税 額	件数	税 額	件数	税 額
市民税	260	9,245,791	8	287,422	13	374,651	1	15,767	4	209,194	1	61,798	287	10,194,623
県民税		6,059,713		188,378		245,549		10,333		137,106		40,502		6,681,581
法人市民税	14	1,273,700	1	180,000			1	120,000					16	1,573,700
固定資産税	575	33,510,548	27	1,930,194	83	2,894,761	12	253,175	13	389,485	46	2,333,565	756	41,311,728
都市計画税		1,300,464		74,906		112,339		9,825		15,115		87,235		1,599,884
軽自動車税	225	1,291,600	11	78,000	50	342,300	4	22,400	4	22,400	22	161,400	316	1,918,100
小 計	1,074	52,681,816	47	2,738,900	146	3,969,600	18	431,500	21	773,300	69	2,684,500	1,375	63,279,616
国民健康保険税	818	51,133,103	32	2,212,281	74	6,447,600	8	157,800	8	250,600	4	104,100	944	60,305,484
合 計	1,892	103,814,919	79	4,951,181	220	10,417,200	26	589,300	29	1,023,900	73	2,788,600	2,319	123,585,100

【平成29年度】

(単位：件、円)

区分\年度	平成24年度以前		平成25年度		平成26年度		平成27年度		平成28年度		平成29年度		合 計	
	件数	税 額	件数	税 額	件数	税 額	件数	税 額	件数	税 額	件数	税 額	件数	税 額
市民税	267	7,838,697	15	573,558	8	265,728	1	116,161	5	154,097	3	82,938	299	9,031,179
県民税		5,137,917		375,942		174,172		76,139		101,003		54,362		5,919,535
法人市民税	13	2,088,200					1	13,000	1	143,000			15	2,244,200
固定資産税	542	28,713,882	34	1,350,166	79	2,939,915	14	508,154	19	425,243	45	2,241,934	733	36,179,294
都市計画税		1,104,486		51,934		113,085		19,546		16,357		84,266		1,389,674
軽自動車税	214	1,283,500	34	150,800	74	396,400	29	140,700	31	243,300	37	270,900	419	2,485,600
小 計	1,036	46,166,682	83	2,502,400	161	3,889,300	45	873,700	56	1,083,000	85	2,734,400	1,466	57,249,482
国民健康保険税	782	42,252,536	37	2,569,118	78	3,829,655	10	799,300	9	282,700	4	95,500	920	49,828,809
合 計	1,818	88,419,218	120	5,071,518	239	7,718,955	55	1,673,000	65	1,365,700	89	2,829,900	2,386	107,078,291

【平成30年度】

(単位：件、円)

区分\年度	平成25年度以前		平成26年度		平成27年度		平成28年度		平成29年度		平成30年度		合 計	
	件数	税 額	件数	税 額	件数	税 額	件数	税 額	件数	税 額	件数	税 額	件数	税 額
市民税	239	9,930,395	18	533,470	13	244,778	4	906,981	4	632,933	4	501,335	282	12,749,892
県民税		6,508,208		349,630		160,422		594,419		414,814		328,565		8,356,058
法人市民税	7	804,000			1	120,000					1	229,200	9	1,153,200
固定資産税	485	26,874,777	40	2,001,120	90	3,145,581	27	1,360,311	38	1,505,464	73	3,396,783	753	38,284,036
都市計画税		1,027,109		76,480		120,219		51,989		57,536		126,717		1,460,050
軽自動車税	171	1,092,500	9	49,600	35	232,400	3	19,200	3	17,200	14	111,600	235	1,522,500
小 計	902	46,236,989	67	3,010,300	139	4,023,400	34	2,932,900	45	2,627,947	92	4,694,200	1,279	63,525,736
国民健康保険税	753	54,597,912	45	2,450,400	57	2,447,174	4	254,900	6	629,118	5	474,200	870	60,853,704
合 計	1,655	100,834,901	112	5,460,700	196	6,470,574	38	3,187,800	51	3,257,065	97	5,168,400	2,149	124,379,440

(7) 不納欠損事由別調

【平成28年度】

区 分	地方税法第15条の7第4項（3年経過消滅）					
	財産皆無		生活困窮		行先不明	
	件数	税 額	件数	税 額	件数	税 額
個人市民税	1	244,351	14	417,482	1	61,012
個人県民税		160,149		273,618		39,988
法人市民税	1	14,900				
固定資産税	2	1,253,168	59	3,232,071	12	379,377
都市計画税		48,632		125,429		14,723
軽自動車税	3	52,000	25	261,000	18	80,600
小 計	7	1,773,200	98	4,309,600	31	575,700
国民健康保険税	1	447,200	72	7,431,463	4	184,200
合 計	8	2,220,400	170	11,741,063	35	759,900

【平成29年度】

区 分	地方税法第15条の7第4項（3年経過消滅）					
	財産皆無		生活困窮		行先不明	
	件数	税 額	件数	税 額	件数	税 額
個人市民税	1	37,513	15	563,561	5	152,707
個人県民税		24,587		369,389		100,093
法人市民税						
固定資産税	3	1,537,847	58	2,956,351	13	323,169
都市計画税		59,153		113,717		12,431
軽自動車税	2	8,000	25	164,800	21	131,200
小 計	6	1,667,100	98	4,167,818	39	719,600
国民健康保険税	1	237,400	73	4,245,563	6	301,300
合 計	7	1,904,500	171	8,413,381	45	1,020,900

【平成30年度】

区 分	地方税法第15条の7第4項（3年経過消滅）					
	財産皆無		生活困窮		行先不明	
	件数	税 額	件数	税 額	件数	税 額
個人市民税	13	381,362	11	293,047	3	56,302
個人県民税		249,938		192,058		36,898
法人市民税						
固定資産税	5	1,237,505	46	1,957,488	16	269,404
都市計画税		47,295		74,812		10,296
軽自動車税	3	22,400	16	125,800	14	101,800
小 計	21	1,938,500	73	2,643,205	33	474,700
国民健康保険税	12	1,857,800	56	3,784,700	7	307,300
合 計	33	3,796,300	129	6,427,905	40	782,000

(単位：件、円)

地方税法第15条の7第5項 (財産なく直ちに消滅)		地方税法第18条 (5年経過時効消滅)		合 計	
件数	税 額	件数	税 額	件数	税 額
8	608,493	228	8,863,285	252	10,194,623
	398,807		5,809,019		6,681,581
1	300,000	12	1,258,800	14	1,573,700
62	4,331,240	484	32,115,872	619	41,311,728
	164,760		1,246,340		1,599,884
26	291,800	203	1,232,700	275	1,918,100
97	6,095,100	927	50,526,016	1,160	63,279,616
29	1,916,981	526	50,325,640	632	60,305,484
126	8,012,081	1,453	100,851,656	1,792	123,585,100

(単位：件、円)

地方税法第15条の7第5項 (財産なく直ちに消滅)		地方税法第18条 (5年経過時効消滅)		合 計	
件数	税 額	件数	税 額	件数	税 額
9	595,760	219	7,681,638	249	9,031,179
	390,494		5,034,972		5,919,535
1	337,000	11	1,907,200	12	2,244,200
56	4,390,201	474	26,971,726	604	36,179,294
	166,899		1,037,474		1,389,674
45	902,100	204	1,279,500	297	2,485,600
111	6,782,454	908	43,912,510	1,162	57,249,482
17	3,651,126	509	41,393,420	606	49,828,809
128	10,433,580	1,417	85,305,930	1,768	107,078,291

(単位：件、円)

地方税法第15条の7第5項 (財産なく直ちに消滅)		地方税法第18条 (5年経過時効消滅)		合 計	
件数	税 額	件数	税 額	件数	税 額
10	2,311,941	216	9,707,240	253	12,749,892
	1,515,206		6,361,958		8,356,058
2	349,200	6	804,000	8	1,153,200
77	8,719,459	457	26,100,180	601	38,284,036
	330,141		997,506		1,460,050
14	180,000	170	1,092,500	217	1,522,500
103	13,405,947	849	45,063,384	1,079	63,525,736
13	2,171,228	518	52,732,676	606	60,853,704
116	15,577,175	1,367	97,796,060	1,685	124,379,440

9 その他

(1) 特別災害による減免状況調

(単位：件、円)

年度 \ 区分	災害発生日 災害の内容	適用地域	申請 件数	個人市民税		固定資産税		国民健康保険税	
				決定 件数	税額	決定 件数	税額	決定 件数	税額
平成2年度	平成2年11月14日 強風による農作物の被害	市内全域	89	5	19,600			23	790,700
平成3年度	平成3年9月28日 台風19号による災害	市内全域	302	155	224,000	4	34,000	143	8,591,000
平成5年度	平成5年9月15日 異常低温に伴う農作物の被害	市内全域	562	65	397,700			157	10,666,800
平成15年度	平成15年9月15日 異常気象に伴う農作物の被害	市内全域	103	1	799			18	685,219
平成20年度	平成20年9月26日 降雪による農作物の被害	指定地区	131	27	320,000			35	5,414,100
平成26年度	平成26年8月6日 大雨洪水による被害	市内全域	22			1	5,900		

(2) 住宅借入金等特別税額控除調

(単位：人、千円)

年度 \ 区分	対象者数	控除額		
		市民税	県民税	計
平成26年度	552	12,568	8,378	20,946
平成27年度	535	13,185	8,789	21,974
平成28年度	555	15,511	10,341	25,852
平成29年度	619	18,886	12,591	31,477
平成30年度	706	21,511	14,341	35,852
平成31年度	793	24,382	16,255	40,637



五所川原市PRキャラクター

しりどん®

平成31年度 五所川原市税務概要

令和元年10月発行

編集・発行 五所川原市財政部税務課

〒037-8686 青森県五所川原市字布屋町4-1番地1

TEL 0173-35-2111 (代表)

FAX 0173-35-2165

E-mail: zeimu@city.goshogawara.lg.jp