2

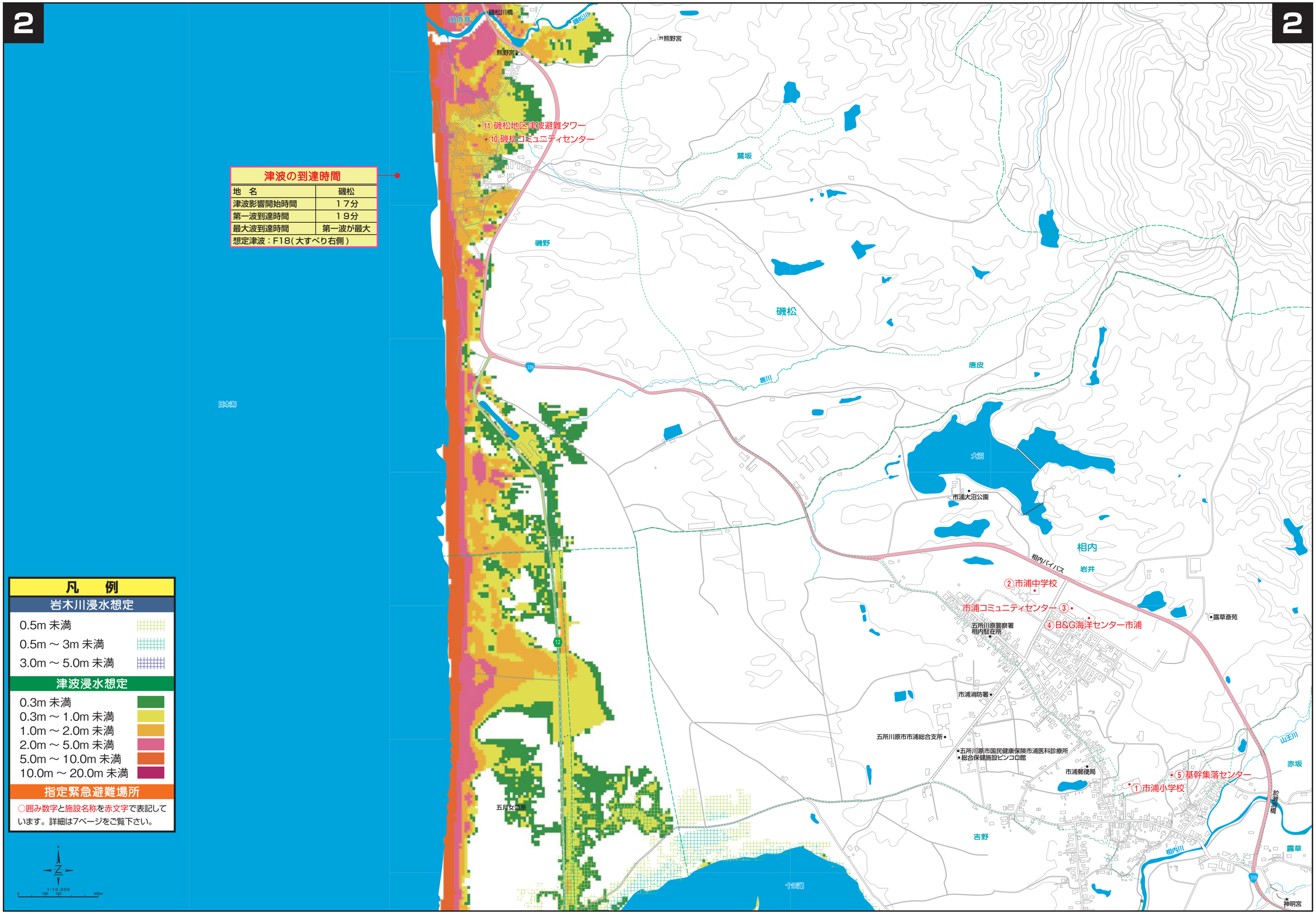

津波の到達時間

地　名	磯松
津波影響開始時間	１７分
第一波到達時間	１９分
最大波到達時間	第一波が最大
想定津波：F18(大すべり右側)	

凡　例

岩木川浸水想定

- 0.5m 未満
- 0.5m ～ 3m 未満
- 3.0m ～ 5.0m 未満

津波浸水想定

- 0.3m 未満
- 0.3m ～ 1.0m 未満
- 1.0m ～ 2.0m 未満
- 2.0m ～ 5.0m 未満
- 5.0m ～ 10.0m 未満
- 10.0m ～ 20.0m 未満

指定緊急避難場所

○囲み数字と施設名称を赤文字で表記しています。詳細は7ページをご覧下さい。

N
Z
(2009)
1:10,000
0 100 150 300m

8420317-.indd 13-14
17/12/01 14:13