空き家バンク物件詳細情報（公開用）

登録NO.		123				
物件所在地		北津軽郡鶴田町大字胡桃舘字蓮沼93番地1、93番地2				
物件の概要	土地	1,791.88㎡		構　造	補修の要否	補修の費用負担
		（　542.04坪）		☑木造 ☐軽量鉄骨造 ☐鉄筋コンクリート ☐その他	☐補修は不要 ☐多少の補修必要 ☑大幅な補修必要 ☐現在補修中	☐所有者負担 ☑入居者負担 ☐その他
	建物	1階	97.01㎡			
			（29.34坪）			
		2階	26.49㎡			
			（8.01坪）			
建築年		昭和46年　建築　（築後52年経過）				

利用状況	☑放置（約5年） ☐別荘 ☐その他		設備状況	電　気	☑引き込み済み　☐その他
				ガ　ス	☑プロパンガス　☐その他
				風　呂	☐ガス　☑灯油　☐　電気　☐その他
				水　道	☑公営水道　☐その他
主要施設等への距離	☑駅	1.7km		下水道	☐合併処理浄化槽　☑公共下水道
	☐バス停	km		トイレ	☑水洗　☐汲取り　／　☐和　☑洋
	☑市役所・役場	4.0km		車　庫	☑有　☐無　物　置　☑有　☐無
	☑診療所	4.2km		庭	☑有　☐無　その他　畑地有
	☑消防署	4.2km	【間取】※別紙		【地図】※別紙
	☑警察署	4.2km			
	☑保育園	0.4km			
	☑小学校	4.3km			
	☑中学校	4.1km			
	☑銀行・郵便局	0.35km			
	☑スーパー	3.7km			
	☑コンビニ	1.4km			
	☑ホームセンター	3.9km			
	☐	km			

希望価格・賃料	☐賃貸　　万円／月	☑売却　200万円	
特記事項	・未登記の車庫有り（売主負担にて登記して引渡し） ・農地法第3条許可申請が必要となります。		
物件担当事業者	株式会社RELIFE	電話番号	017-752-9415

間取図

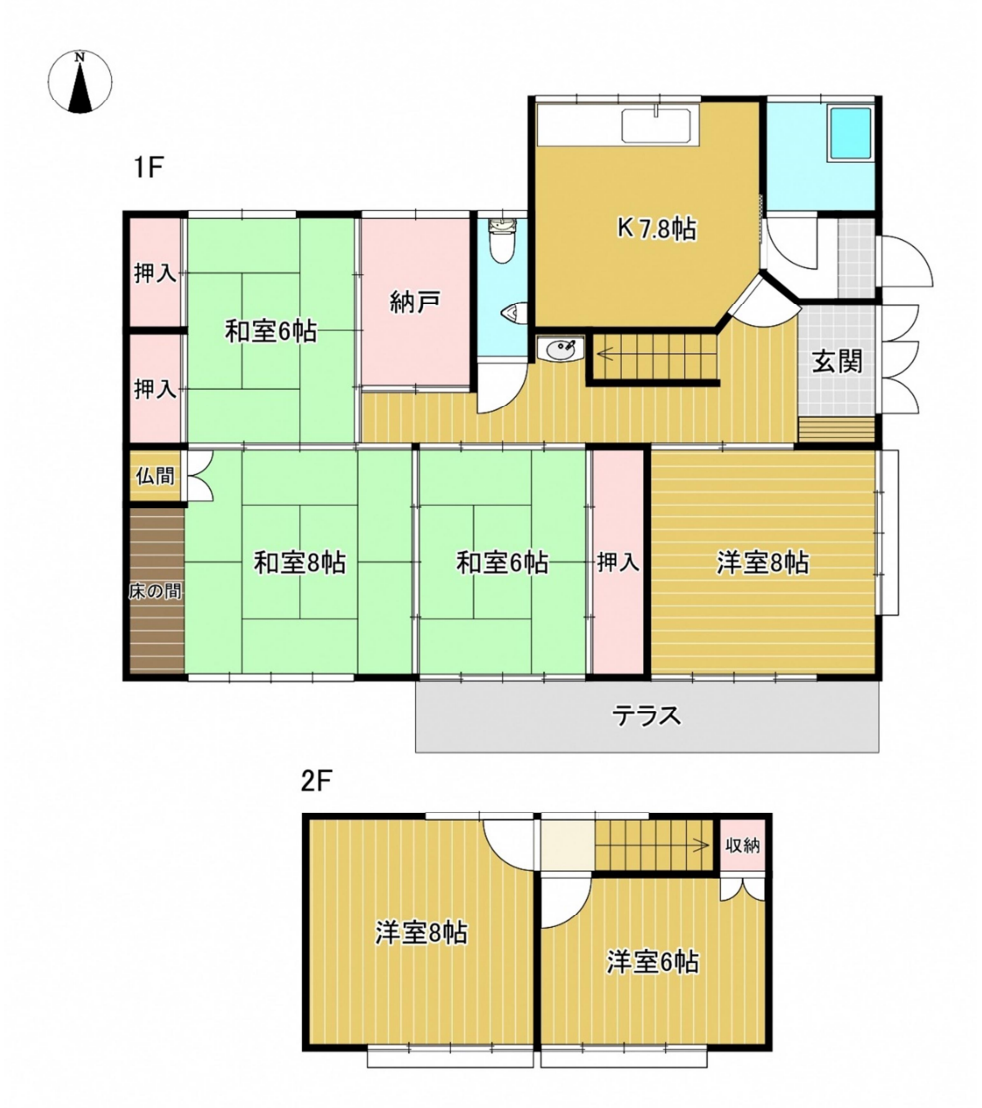
N
1F
K 7.8帖
押入
和室6帖
納戸
押入
玄関
仏間
和室8帖
和室6帖
押入
洋室8帖
床の間
テラス
2F
収納
洋室8帖
洋室6帖

地　図

胡桃舘
13
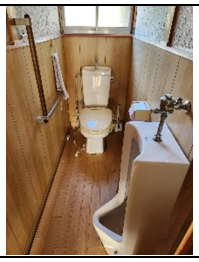
空き家の外観及び内観