2022年度（第7期）五所川原市

子ども司書養成講座

「子ども司書」になって学校やおうち、図書館で活躍してみませんか？

「子ども司書」ってなあに？

図書館のことや本のことを学び、専門的な知識を得て、学校や家庭、地域で読書の楽しさやおもしろさを伝える読書リーダーです！

どうすればなれるの？

図書館が開催する、**子ども司書養成講座**を受講します。参加申込用紙にお名前などを書いて図書館に持ってきてください。

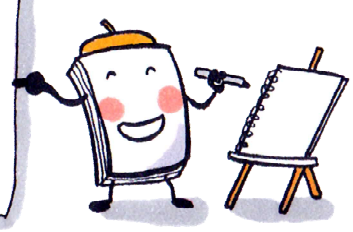

どんなことをするの？

「子ども司書」として認定されると、長期休みに図書館でおすすめの本やおもしろかった本を紹介したり、カウンターで本の貸出・返却など実際の図書館の仕事をしたりします。

第１期生～第６期生の受講や活動の様子は図書館のホームページで見ることができます。

板柳町民図書館でのしおり作り

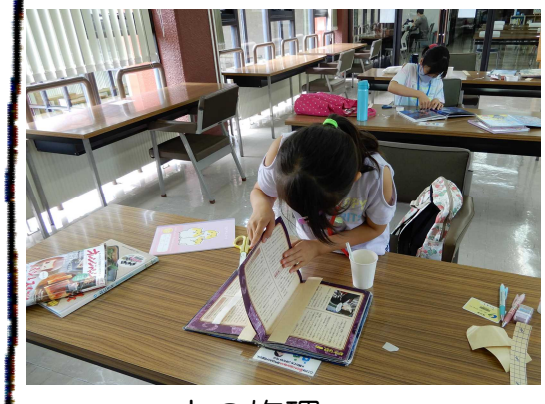

本の修理

【対象】市内の小学校４年生～６年生【定員】２０名（受講したことがある人は申込不可）

【日時】７月２３日（土）、２６日（火）～２９日（金）、３１日（日）

※7月28日（木）は、むつ市立図書館へ見学に行きます。（バス移動）

新型コロナウイルス感染拡大防止のため、見学の中止、内容を変更する可能性があります。

午前の部　９：３０～１２：００　午後の部　１３：３０～１６：００

※参加者が１０名以上の場合は、午前の部と午後の部に分けて実施します。

【場所】五所川原市立図書館２階　閲覧室（えつらんしつ）

【申込受付期間】７月１日（金）～７月10日（日）まで

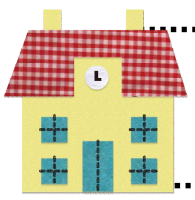

お問い合わせ・申し込み先

五所川原市立図書館
電話　０１７３－３４－４３３４

金木分館
電話　０１７３－５３－３０４９