五所川原市広報

発行所　青森縣五所川原市役所
電話　（代）2・111
発行兼編集人　経済民部市民課
印刷所　陸奥印刷会社

市の人口　（5月末現在）
総人口 48・882　男 24・012
女 24・870　世帯 8・603

「カ」と「ハイ」をなくしましょう

「衛生モデル」藻川部落

川浪校長等の奔走　順次全市運動に……

市では環境を整理して、明るく住み良い、そして『カ』『ハエ』のいない文字通りモデル田園都市を作るべく市民のみなさん方人会、農協婦人部は藻部落の川浪勝幸氏は青年団部落の清掃にと、青年学級生徒と相談して三好農協から藻剤七千円相当を借り入れ全部落の便所、下水、流し等に散布してあるいた。

その后これを組織化すれば相当の効果を挙げることができると云うので校長が中心となり、融雪と同時に会合を持ち青年団及び青年学級生徒は藻剤散布班に、婦人会、農協婦人部は藻剤の購入や、金網購入資金の獲得にもつばらあたり、PTAも同様これにあたることにしており、民生委員は部落の清掃にと、それ〳〵分担をきめ、学校は衛生思視の普及宣伝その外会議の開催などプリントによつて部落民に伝達している。

今までに三回の藻剤散布が終り、ハエの出はじめる今日一匹のハエもみられずおそらく卵のうちに死滅したのだろうと云つているこのように撲滅運動を続けてゆく上のもつともな、悩みは資金が思うようにならないことで、さりとて市役所当局に補助をお願いしない方針でいるので、今年は農協婦人部が川原に馬鈴薯を植えて、その収入をあてこむ計画ですでに植付もおわつている。

川浪校長は成果の挙がり次第全市の運動にしたいと考えており、やはり全部落網羅して組織化する事が根本的な問題だと思う。此の運動をするようになつてから一匹のハエでも気になつて、どたんばたん取組んでいるような状態で、今后は環境の整理を重点的に行いたいと思つております。

尚同部落は昨年十月県が結核撲滅運動の一環として行なわれた集団検診にも部落民挙げて協力し受診率九十九％の好成績を示している。

音頭をとつて全戸数二百五十戸の部落民は、時期〳〵に開かれる会議の決議にもとずいて、藻剤の散布やら下水の掃除に懸命の努力をしている

『カ』をなくし『ハエ』を殺して明るい家庭を作らねばならないと云う意欲は部落民一人〳〵がひとしく分達の住んでいる地域から『カ』『ハエ』の撲滅を図ろうと地域住民挙げて活動を続けているところがある市の中心からちよつとはなれた藻川部落がそれで、同小学校の校長川浪直治氏が市民のみなさん、納税にご協力をいただいて有難うございます。市（県）民税の令書（給与所得は税額通知書）によつてすでにおわかりのことかと思いますが、今年の県民税が非常に高くなりましたので、その理由を簡単にお知らせ致します

今の県民税は昭和二十九年度の税法改正により新しくできた税金ですが、その賦課は市民税と一諸に賦課することになつているので毎年みなさんのところに配付される市民税の令書は市県民税令書となり、その中に県民税も含まれていることになります。

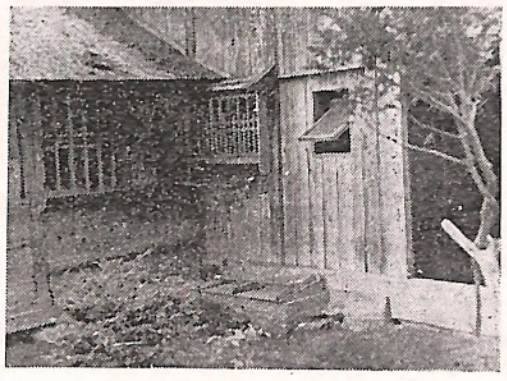

写真円内は川浪校長と『はい』のいない その住宅と流し場

解説　県民税が高くなつたわけ

県民税は毎年県の税務課が県の条例で定める税率により計算してその総額を決定して、それを各市町村に配賦（割当）しますが、市ではその割当された額をみなさんの市民税の所得割に応じて賦課する事になりますが、この割当が昨年は約三百十一万円であつたが今年はその約一。五倍にあたる、約四百六十八万円とそなり約百五十七万円位多く割当られたので、その税率も昨年の**百分の十**から**百分の十四**に引上げなければならなくなりましたが今年の市民税の所得割はその税率においては、昨年と同じですが、基礎控除や勤労控除の引上げと、農業所得の標準がさがつたため総額で約百万円以上も安くなつておりますが、前記のとおり県民税の割当が多くなつたため逆に市（県）民税の総額では昨年より多くなつたので納税者のみなさんからみると、市民税が高くなつたように思われるでしようが決して市民税は高くなつたわけではなく、県民税が高くなつたのでありますからその点をよくご了承の上一日も早く完納し、市政の発展に寄与されるようお願い申します。

尚今配付された市（県）民税についての疑問がございましたら税務課へお出で下さい。

市福祉事務所から

市福祉事務所で次のことをお知らせしております。

世帯更生資金並びに医料費の貸付資金申請用紙が今月中に到着しますので、これが到着と同時に各民生委員に配付になりますから民生委員に連絡ねがいます、決定は七月中旬頃になります。

軟式野球

県予選を本市で

第二回全日本軟式野球県予選は七日午前九時から五所川原市北斗グランドに開催されたが、これに先だち外崎市長は五所川原までお出で下さつた苦労を感謝し引続き青年市長を遺憾なくはつきした始球式で八戸チーム対南黒チームの一戦から二日間の熱戦が展開された尚参加チームは九チームであつた。

福祉会館の設立機運たかまる

身障者総会で議決

六月六日午前十時から市公民館に於て身体障害者福祉会第九回総会が開催されたが、此の日市役所からは市長始め阿部市福祉事務所長が来賓として出席し、昭和三十三年度予算、同事業計画等を決議したが、山谷会長から市長並びに阿部福祉事務所長に対して、三十三年度において身障者福祉会母子福祉会、社会福祉協議会の三者が一体となつて、福祉会館を設立するので特段の協力方を要望し、これに対して外崎市長から、従来の実績並びに厚生省本年度予算よりみて、国家の補助による同館の設立は非常に難点が多いように思われるので、早急に社会福祉法人を設立して、社会福祉事業振興会より長期債を借入れて建設するようにし、これが返債の方法は共同募金等の配分金で返債するのが最善の方法であろう。これに対して市長として最大の努力を惜しまず必らず実現することを各位にお誓い致します、と決意の程を述べ八十有余名の参会者も感激の拍手をおくり正后閉会した。閉会后市長プレゼントの映画観賞で散会した。

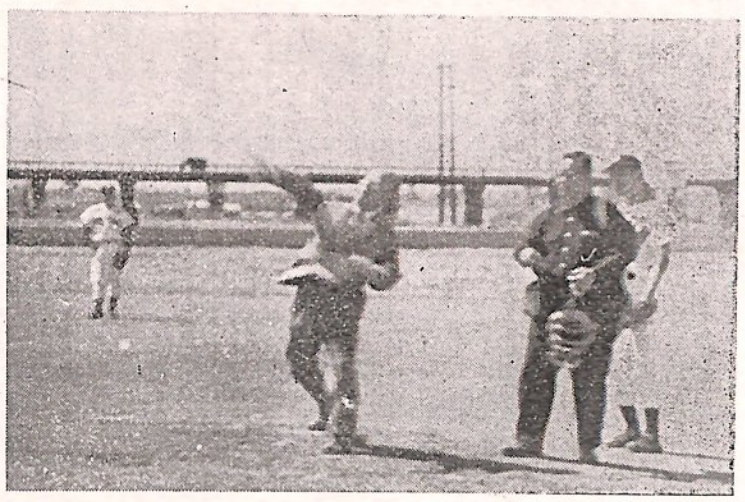

（写真外崎市長の始球式）

自衛官募集の標語募集

市役所では次の要領で標語を募集しております。若人の応募意欲をたかめる作品を望んでおります。

記

一、応募のできる人＝市内中学校及び高校生徒。校学を経由してもよいし個人で直接送つてもよい

一、作品をしめきる日　昭和三十三年七月十日

一、作品を送るところ　市役所経済民生部市民課

（写真身障者総合）

自衛官募集

本年度第二次自衛官募集が左記要領によつて行なわれるので、ふるつて志願されるようおすすめします。

一、募集人員
二等陸士　約七五〇〇名
二等海士　約四〇〇名
二等空士　約九〇〇名

二、応募資格
昭和八年九月二日より昭和十五年九月一日までの間に生れた（昭和三十三年九月一日現在満十八才以上二五才未満）日本国籍を有する男子で、学校教育法に定める中学校卒業程度の学力を有し、かつ自衛隊法第三十八条の欠格条項に該当しない者。

三、試験科目
中学校卒業程度の学力について行う筆記試験（国語、数学、社会）身体検査及口述試験とする

四、採用時期
二等陸士　昭和三十三年九月下旬
二等海士　昭和三十三年十月中旬
二等空士　昭和三十三年十月、十一月、十二月各下旬
五、受付期間
昭和三十三年六月十六日〜七月二十一日
六、試験期間
昭和三十三年七月二十七日〜八月十日

公益質屋臨時休業のお知らせ

六月二十四日から六月二十七日まで毎日午后一時から棚卸のため休ませていただきます。
午前中は平常どおり開業しておりますからご利用の方はなるべく午前中においで下さい。

五所川原市営公益質屋

人事異動

◎総務部長　長尾勝義
△庶務課長　佐々木喜郎
同補佐　山川尾柾五郎
秘書人事係長　山谷忠蔵
庶務統計係長　成田竹四郎
管財係長　堀内正男
△財政課長　長沢典三
同補佐　船水良秋
財政係長　島田克雄
企画係長　山田秀雄
△税務課長　開米協一
同補佐　佐藤正雄
庶務係長　成田辰男
△収納課長　延里盛人
同補佐兼第一課税係長　増田新吉
第二課税係長　三浦新一
△徴収係長　長内堅造
管理係長兼経済民生部市民課長　小山内倹二
◎兼市民課長　新岡弥蔵
同補佐　小沢田誠三
同補佐　小笠原元作
△戸籍係長　葛西富蔵
住民登録係長　松本正義
市民係長　戸一明
厚生係長　其田武雄
△保険課長　青山慶一
同補佐　島谷清八郎
保険係長　野宮賢八
保健衛生係長　葛西稔
△農林商工課長　奈良武雄
△建設課長　吉田美一
同補佐兼市計画係長　須藤善弘
△建築係長　高木良治
同補佐兼耕地係長　鳴海四郎
農務係長　木村・登吉
農政係長　笠井長三郎
△土木係長　今立兵蔵
同補佐兼都市計画係長　阿部定男
◎公営企業部長　小田桐勝義
△管理課長　原田市太郎
同補佐　木村龍鷹
庶務係長　高信濃光志
調査係長　橋本広郎
△水道課長　坂本栄三郎
同補佐兼業務係長　徳江栄次郎
工務係長　秋田重勝彦
△収入役室係長　伊藤正
収入役室係長　今広瀬準一郎
以上六月一日付

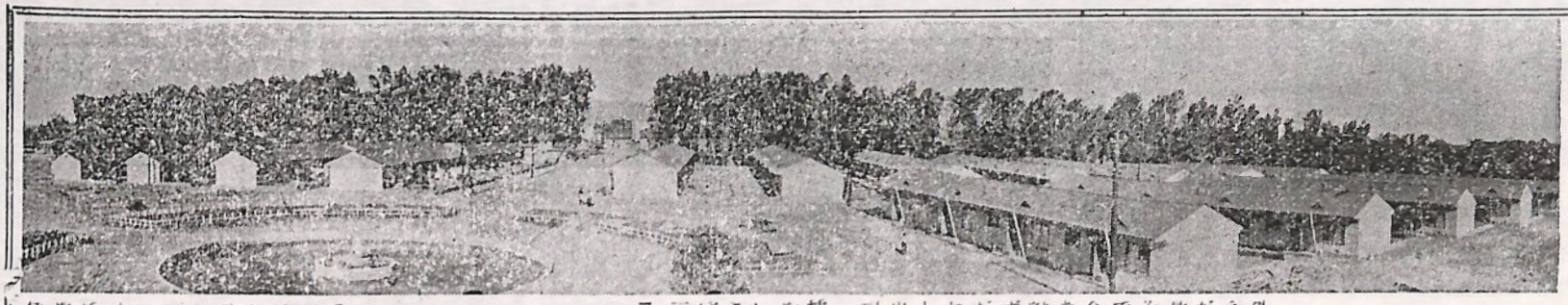

伸びゆく住宅 驚異の発展

外崎市政四周年の五所川原市は一応の大都市的な形態を整え、日に日に輪奐の美を競え、農政に或いは商業、地下資源の開発にと生々躍動している現状であるが、人口も今や五万になん〳〵としており、それに伴ない住宅の建築も市内目抜通り、小路を問わず急ピッチで進められているが、尚収容能力の完全には程遠いものがある。

市長の政治手腕 いよ〳〵冴る

外崎市長は日を追つてふえる人口に対して、これが住宅難解決のためには身命を賭して東西をほんそうしているが、現在まで建築された公市営住宅合せて三百三拾六戸の多つと六百八拾万円の多額にきにのぼり、此の成果に対しては県の内外を問わずただ驚愕の目を見張るだけであると、当市を訪ねる人々は羨望の溜息をもらしているが本年度はまゝ、市の金庫に飛込んで更に富士見団地平和博会場跡にかんい耐火構造第一種住宅四十一戸、同二種四十八戸合計八十九戸を建築することになつている。これが落成をみることによつて、更生街住宅を加えることによつて五百五戸の一大市街地にひつてきする数になる訳である。

使用料て 二百五拾万円

現在の公市営住宅三百三拾六戸、これに加える更生街住宅からの年間使用料はざのぼり此のうちから起債償還分、利子共四百万円を差引き更に管理、維持費を三拾万円を差引て残りの二百五拾万円はそつくり、そのまゝ市の金庫に入つて来るものである、これについては多少誤解されているお方もあるように見受けられるが、これが住宅の建築には国家の補助金と起債でお方もあるように見受けられるが、これが住宅の建築には国家の補助金と起債でいるものであり起債の償還は入居していただいた人方が支払つてくれて五百五戸の一大市街地にいるし、市民には一銭のご迷惑もおかけしていないものであつて起債の年度毎の償還額については昨年度は最高の山で今年度からはその額がどん〳〵少なくなつてゆき市の金庫に入つて来る入居費はまだ〳〵多くなつてくることになる。

市長の努力尚続く

昔から住宅は金をうまないと、よく云われて来たが公市営住宅は貴重な市のドル箱であつて外崎市長は更に政治手腕にみがきをかけてこれが住宅の建築に努力を続け来年度は更に四十戸を建築し文字通り、りんかんの美を此の五所川原市にかざろうとしている。

市民課長補佐 沢田誠三氏の談

住宅の建築は尚も続いているので、すでに出来て入居いただいている方々には管理の面で色々とご不便をおかけしておりますが、今しばらく辛ぼうをお願い致します、入居されている住宅は自分のものと思つて自主管理を望んでやみません。尚これからの入居者にお願いしたいことは当市としては住宅の絶体量が不足しているのでございまして申込んでも右から左へと直ちに入居は出来ない場合もありますが、市としましては努めて申込者全部に入居ができるように努力しております。

敬老年金のお知らせ

該当者は至急連絡を！

青森県では社会保障制度の一環として、高令者に、敬老年金を給付して敬老の意を表し、あわせて福祉の増進を図ろうと本年四月一日からこれを実施しておりますので市内の該当者は遠慮なく申込んでもらいます。

尚受給資格は満一年以上本県に住居を有し且つ満八十八才以上で日本に国籍を有するものとなつており、年金の額は参千六百円となつております。受給該当者は戸籍の抄本と印鑑を持つて市役所市民課までお出願います。代理の方でも結構でございます。更に九十才以上の方には今まで赤胴着を給付しておりましたがこんどから敬老杖を給付することに変更なつたので同様申込んでもらいます。

花火による災害を防ごう

子供達のたのしい筒宮の季節と同時に夜空を色どる花火のシーズンとなりましたが花火遊は反面非常に危険が伴なうので、一般家庭や花火の業者に次のこと守つていただいて花火による災害を防ぎましよう。

◎花火業者は販売の際花火の性質や取扱方法をよく説明してやつて下さい

◎マッチの保管と監視を怠らないようにして下さい

◎花火の分解や自製は危険です。

◎花火をポケットに入れたままころんで火傷した例もありますから注意してください。

◎花火遊びの時は大人が付添い、打上花火は屋根や窓からしないように。

私の立場から

（二）

経済民生部長　新岡弥蔵

こんどの異動で、私は経済民生部に参りました。いまで足掛四年間、総務課におりまして、市民のみなさまからは、厚いご指導を頂ざまして、なんとも感謝の言葉がありません。

ふりかえつてみますと、予算の編成では課の人たちに一ケ月以上も夜勤をして貰つて頑張つたことや、合併のことでは、梅田、中泉の問題を筆頭に、七和、長富、小曲等がそれぞれ完成されて、手がけました事務処理は、みなさまのご支援でどうにか出来ました。

目に青葉山ほとゝぎす初がつをの季節でありますが市の発展は日に月に目ざましいものがあり人口も間もなく五万を越すでしようし前途にあふるる希望をはらんで、五所川原市はいま躍進の一途を辿つています。

こんど、私が与えられた仕事は市民にサービスせよというポストでありまして市民課というのは、戸籍、住民登録、市民相談のこと住宅関係、広報、引揚者関係など多種多様にわたつておりますが、手続のことでわからないこと或いは相談したいことがありましたら、何時でも、どんどんお出でになりまして、ご用を申付けて下さい。喜んで、みなさまのよき相談相手になりたいと願つています。

また建設課では、土木、都市計画、失業対策、建築等の仕事をとりあつかつて市道の整備や、市内の土木建築工事を進めております保険課は国民健康保険の関係全部と保健衛生の方面を担当して、市民のみなさまを、病気から守ることに全力をあげておりますので地区の保健婦さんをフルに活用して下さい。

最後に農林商工課でありますが、これは、農務と農政と耕地それに商工係となつていますが、なんとしても、農業の振興は五所川原市の発展を左右する重大な問題であり、これこそ最重要なことがらであります。

これとともに、中小商工業の振興も大きな課題でありまして、商工会議所をはじめ関係機関と密接な連絡を保つて、その万全を期するために課長さん方は、非常な努力を払つているわけであります

どうか、市民のみなさま温かい気持ちで、私共の、行き届かない点をお教え願いまして、手をとりあつて住みよい、明るい五所川原市を築きあげて参りたいものだと考えております。よろしくお願い申しあげます

豚コレラはこうして防ぎませう

五所川原市役所　鳴海正彦

四月から豚コレラのため、豚の移動は禁止されており市内の大半は未だ解除されていない現状になつております。この損害を推算すると約五百万円の巨額にのぼるとされています。そこで豚コレラについて管理上の予防対策を二、三、申上げますその前に何んと致しましても飼育者の無関心から伝染することが非常に多いり事を特につけ加えておきます。

第一の対策としては諸学校の寄宿舎、寮、食堂の残飯を飼料としている方々は必ず煮沸して与えること、一回でもこれをおこたると豚コレラになると考へなければならない。

第二に注意すべきことは、豚小屋への出入をできる限り制限することである、商人が直接豚に手をふれたり、小屋の中に入ることのないようにすることです。どうしてもその必要があるときは、長靴、手指等を三%のクレゾールで消毒してから入るようにしなければならない。隣近所や親しい家に豚の病気ができた場合、そのようすを見に行つたり、見舞に行つたりしないように充分注意して下さい。

第三については、仔豚の購入あるいは種付の移動については、購入先又は隣近所に豚の病気がでていないかを確かめてから行うようにしなければなりません。豚コレラの発生した近所から仔豚を買つてきて三日位でコレラの病気になつた例もあります。

第四には予防注射の励行である、今后市内からコレラがでないようにするにはなんと云つても予防注射である、市役所とか組合から通知がゆきましたら、一頭残らず注射をうけることです。こうしておくと今后市内全体が移動禁止解除になり、また新しい経路をたどつてコレラが侵入して来ても最少限にすることができるからです。

第五には外部寄生虫の駆除と発生の撲滅であります。豚コレラにかかつた豚の血液尿が何万頭にも伝染する恐ろしい力を持つておりますこのおそろしい力をはいやかが運んでありますと大変なことになります。

先づ豚コレラにかかつた豚小屋はみんなの力で熱湯消毒を行い、のちに完全かんそうをはかり、病源をつぶしカハイに意を注くことがかんようであります。

農協合併の推進

六月二十日飯詰で

農業協同組合の合併推進は、五所川原市としても、大きな問題となつているところであるが、六月二十日県農政課から係官が来市し先ず、飯詰地区の各組合長と懇談をした。

田園都市としての経済は農協がキヤスチングボートを握つているのであるが、これが運営については、出資金のこと、組合員の数等いろ〳〵と検討しなければならないことがらが山積しているので、こうしたことをはつきりさせて、正しい方向に農協を指導するために県でも非常に力を入れているので、虚心担懐にこの点に協力することが、のぞまれている。

座談会の開催 七月四日に

明日の五所川原市は発展の一途を約束されているところであるが、こんど広報係が主体となつて、市内青年団幹部、婦人会幹部及び商工会議所方面のご出席を願つて、農政と商業のかみ合せの下に、如何にして、五所川原市を正しく育成していくべきかについての、あらゆる問題点をとりあげてこれを分析し解消して、市民のみなさまに公表し、これに対する各方面の意見もきいて、具体的な市政発展の原動力にしようと計画しています。

日時は七月四日午後一時より五所川原市役所の会議室で開催する予定でありますが、これは必らずや市民のみなさまにプラスになるものと考えています。

生活の工夫

ガラスのくもり防止

窓ガラスはすぐ汚れたりくもつたりしますが、ガラスをカラふきするとき西洋ローソクを薄くぬつてみがきこんでおくとなかなかくもらず、つぎにみがくとき汚れがすぐに落ちて便利ですフロの鏡なども湯気でくもることがありません。

住民登録は必らずして下さい

あなたの住民登録を忘れていませんか、今すぐ市役所へ届出下さい。

一、転入届（新しく当市と住所を定めた場合）

一、転居届（当市内で住所を変更した場合）

一、変更届（世帯の構成に変更があつた場合）

このような場合は十四日以内に必らず届出をしなければなりません。正当な理由なく期間内に届出をしない場合には過料に処せられます。

病気にご注意

お互気をつけましう

梅雨期になると、色々な病気が蔓延します。特に腸チフスにかかりやすい時期ですから充分注意して下さい腸チフスという病気はチフス菌の感染によつて起る病気で赤痢と同じような経路をたどります。

次のことによく注意してくまもつて腸チフスを予防して下さい。

◎手をつねに清潔にすること

◎流行期にはつとめて生にして下さい。

◎毎年必ず予防接種をしけるようにして下さい。

場登写機謄

型式　動転輪

印刷物もオートメーション化

この程市保健課ではオートメーション時代にふさわしい電動型、輪転式、謄写機を一台購入、毎日大活躍をしている。

この謄写機は一分間に四〇乃至一二〇枚の印刷能力があり市役所を訪れる人を驚かせている。

◎人が人憎む世想へ花が咲き

◎借金を断る椅子がよく廻り

◎桜挑の種に困つた応接間

◎信念に生きて想わぬ敵が出来

◎濡れて来た子へ貧乏がジンと泌み

財政課長　長沢典三

「全國に誇る消防魂」

雨の観閲式に知事も出席

水の祭典！

青森県消防協会五所川原支部管内定期観閲式は十二日勇肌約一千五百名が参加して行なわれたが、此の日は農民が長い間待つていた雨にめぐまれ、出足も非常によく、朝八時のサイレンを合図に本町、柏原町を中心に一斉に放水演習を行なつたが、市民は時ならぬ、水の祭典に足をとどめていた。

引続き消防署前で、日本消防協会、全消連会長、県消防協会、市消防長、市消防署長から表彰状の授与が行なわれ、終つて消防服に威儀を正した観閲官外崎市長の講評、山崎知事をはじめ来賓多数の祝辞があつて、仙庭市議会議長の万才三唱で式を閉じた。

尚予定していた分列行進・纒振りは雨のため中止となつた。

表彰者氏名は次の通りであります。

日本消防協会長表彰
第一分団副分団長　工藤喜市
全国都市消防長連絡協議会会長表彰
市消防署消防司令　井沼清三郎
県消防協会長表彰
功労章
第二分団分団長　木村三太郎　外七名
現場功労章
第一分団　原清造
勤労章
第五分団副分団長　対馬義勝　外一五名
永年勤続消防団員表彰
四十年勤続
五所川原消防団副団長　荒谷勝太郎外四〇四名
消防長表彰
五所川原市消防団副団長　荒谷勝太郎
支部長表彰
優良消防団員
五所川原市消防団団附部長　森敏雄　外二〇名
五所川原消防団長感謝状
平井町　沢田長助外七名
五所川原市消防署長表彰
平井町　春藤石蔵外四名

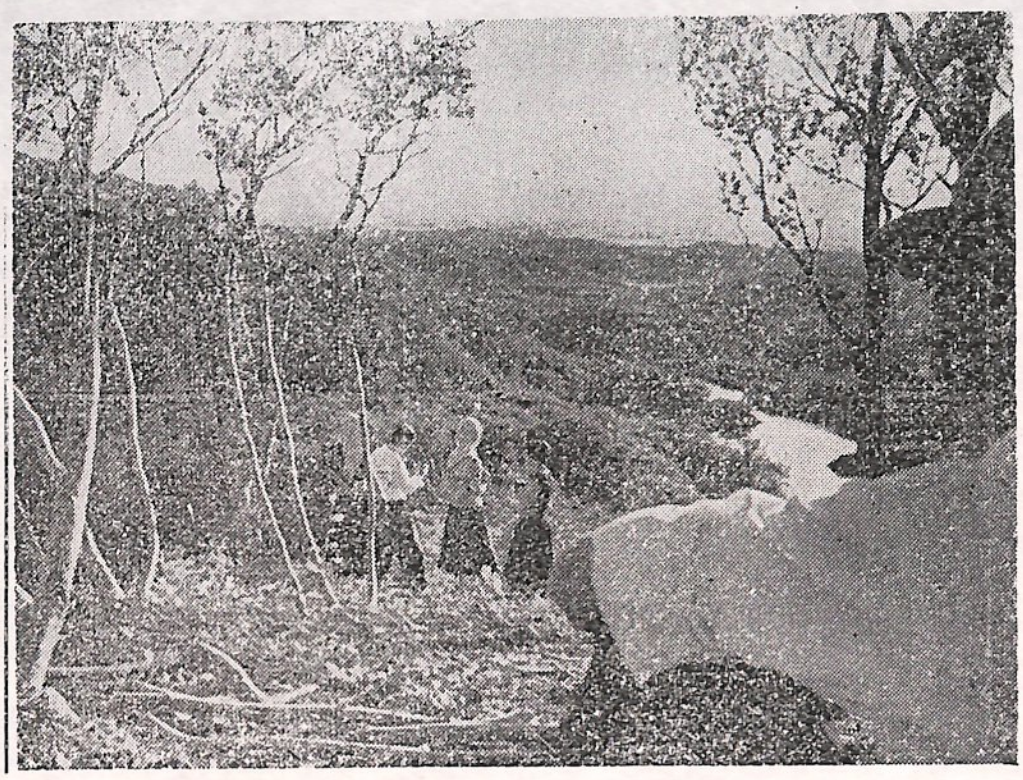

……黒いまでに濃い緑の観光地不動の滝……

それは千古の昔より斧の知らない老木か欝蒼としげつているからである。まさに北欧的な美観を遺憾なくていしている五都唯一の市民の憩の場であろう。……山間にわけ入つて木陰にたたずみ涼を求めそして幽遠の美を追求する観光客が、ぞくぞくとつめかけるシーズンとなりましたが、よごれを嫌らう不動の滝観光地は私をきれいにして下さいと金切声で呼びかけている。観光地をきれいにしましよう。

懸賞募集

野鳥に関して

文部省と農林省が共催で第七回野鳥保護に関する懸賞募集をすることになつておりますこれは全国の小中学校生徒を対象として、野鳥についての理解と、科学的観察についての態度及び能力や実行力を養うことが、ねらいとなつているが、次の諸点にもとずいて多数の応募を望んでおります。

◎募集作品

イ、野鳥が、巣箱、給飼台（給飼器）及び巣台を利用している様子の観察記録

ロ、繁殖期における野鳥の一般生態観察記録

◎応募資格と出品点数

イ、小学校児童または中学校生徒の個人作品で学校長の推薦したものに限るが同一個人または同一学校で何点応募してもさしつかえない。

◎受付期間

昭和三十三年八月十五日から九月末日まで

◎作品の送り先

東京都港区芝白金台町二ノ二六『国立自然教育園』

懸賞募集係』

尚くわしいことは市教育委員会に問合せて下さい。

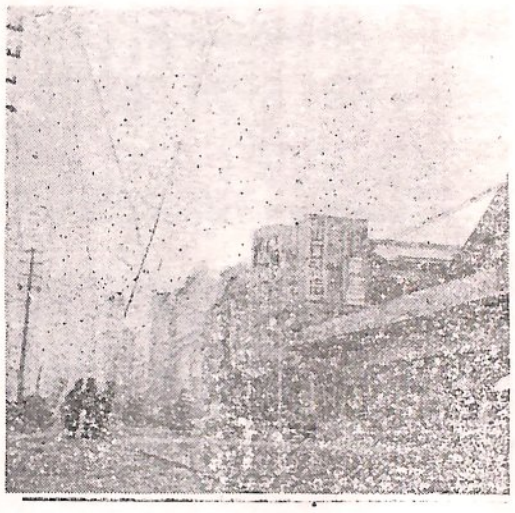

市役所職員配置図

市役所ではこの程機構の改革を行いこれにともなつて次のように各課も配置の変更になりましたからお知らせ致します

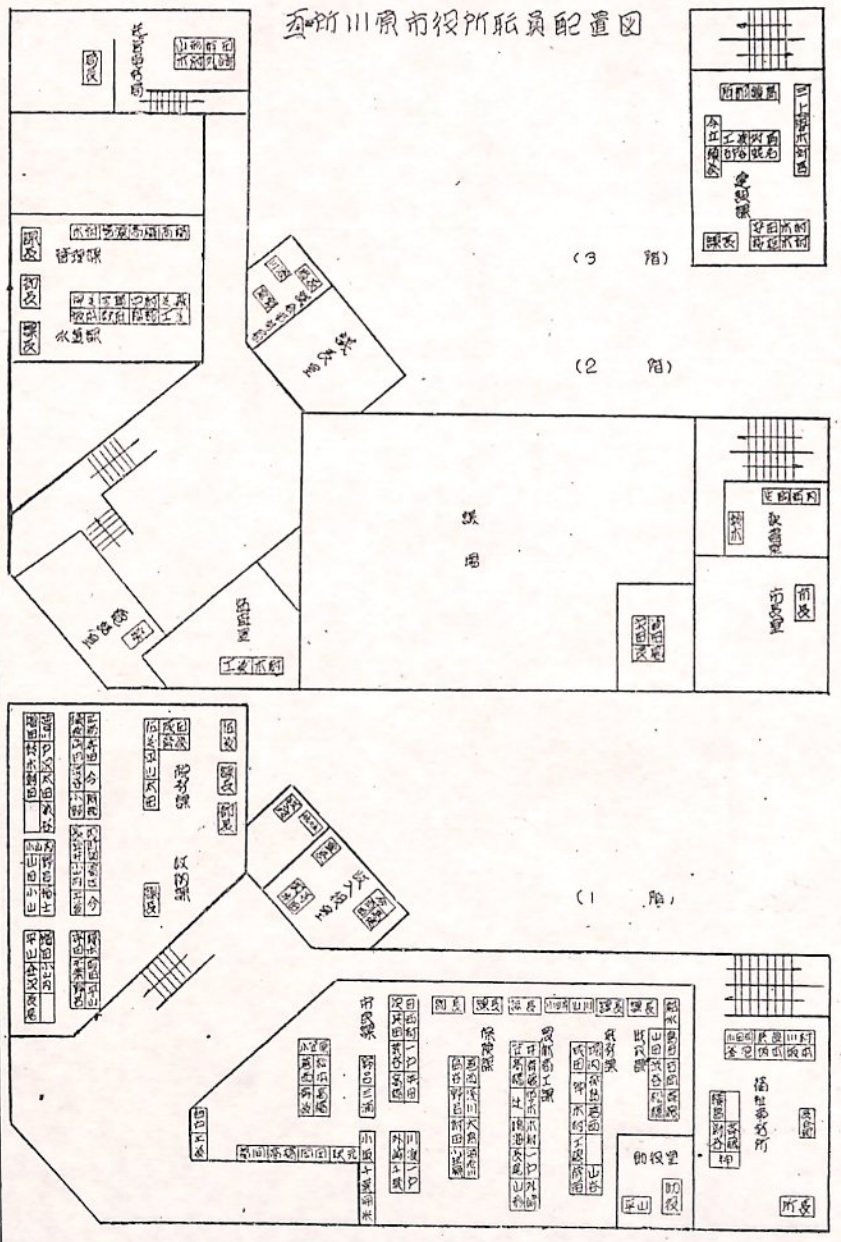

皆さんの生活を豊かに

水道料金は是非お納めを

上水道拡張工事の完成によつて昼夜給水が行われるようになりましたがこの工事費は殆んど市債によつておりまして毎年この借金を分割返済していかなければなりません。その財源裏付は皆さんが水道を使用して納める料金で返済するのですから毎月の水道料金を滞納することなく納めていただかないことには借金を返すことができません　滞納が多くなりますと、毎日維持管理費を必要とする水道も管理できませんので、市としても非常手段に訴えなければなりません。滞納している方々は日常欠くことのできない水のことであり水道料金もそれ程の額でないから半年位遅れて納めてもという人もあるでしいようが矢張り積もると大儀になり一回に納められなくなり滞納することになりますから、その月の水道料はその月に納めるようにして下さい

現在水道料を滞納している人がかなりありますがそのうちで二三年一回も水道料を納めたことのない人もあります。このような滞納は市の徴収方法にも落度がありますが納めぬ人の真意も解りませんこのような人には断固条例により処置を講じますからそのようなことにならないようご協力下さい。

メートル法になれましよう

明年一月一日よりすべてメートル法に切替えられます今までのようにメートル法や、尺貫法、それにポンドやヤードなど計量単位が入りまじりとても複雑になつておりますが、これからメートル法に統一されればどんなに便利かしれませんメートル法の切替もこれがねらいです　長い間の習慣を一挙に切替えるのはなかなかむずかしいことですから今のうちにメートル法になれるようにしましよう。

新しい村造りの第一歩

七和全地区に共同防除実施

モデル田園都市として他の追従をゆるしない五所川原市は、その名にふさわしく全地域の約六十％は耕地であつてほどんとが水田、りんごでしめられているがその生産量において、又生産技術においても他に決して劣るものではないが反面共同作業面については関心が極めてうすいように見受けられる、したがつて労働力の配分や生産費等には大きな無汰を生じ農業経営に大きな支障を来しているので市農林商工課ではこれが解決策の一環として昭和三十一年度から五ケ年計画で新しい村づくり要綱に基いて水稲、及びりんごに対する共同防除改善モデル施設を設け指導していたところ昨年度から七和全地域三百町歩を対照に総工費二千八百三月中に請求ありました療養費を支払中ですが、中には通知もれの方もあると思いますので、二月、三月中に請求された被保険者は印鑑持参の上保険課まで至急おいで下さい。

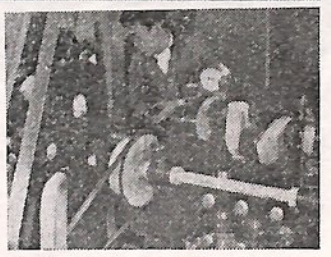

七和地区りんご園共同防除施設概況

名称	受益反別	受益者数	総工事費	内自費負担
俵元馬場町	三〇三	六八	六、九三三、七九九	一、三八六、七五九
原子雨堤	二一〇	二一	三、一七三、三三	六三四、六四五
羽野木沢	四八	一三	一、二六三、〇一〇	二五三、六〇四
狼野長根	一八四	四六	五、〇八七、七三五	一、〇一七、五四五
持子沢	二〇五	三七	五、五四一、一〇〇	一、一〇八、二二〇
前田野目第一	九九	二四	三、四四四、〇六九	六八八、八一四
前田野目第二	九三	二五	三、二〇二、八九六	六四〇、五七九
計	一、四〇八	二〇四	二六、六四五、八三三	五、七二九、一六六

浪曲・萬才で巡回

国民健康被保険者にお家族でどうぞ……

当市の国民健康保険事業も被保険者である皆さんのご協力によって、どうやら軌道にのり、事業の運営も年々向上の段階にありますことを皆さんとともに喜びとするところであります。

今後とも一層保険事業の趣旨をご理解の上ご協力をお願い致します。

市では皆さんの日常の労苦をねぎらう意味においてこのたび演芸まつりを開催することになりましたから、お家族お揃いの上ご観覧下さるようお知らせいたします。

記

六月二十六日(午后一時)　毘沙門小学校
六月二十七日（〃）　中川中学校
六月二十八日（〃）　三好中学校
六月二十九日（〃）　松島中学校
六月三十日（〃）　飯詰小学校
七月一日（〃）　長橋中学校
七月二日（〃）　羽ノ木沢小学校
七月三日（〃）　梅沢小学校
七月四日（〃）　栄小学校
七月五日　午后一時　午后七時(二回)　五所川原小学校

（プログラム）

司会腹話術　東武夫
女流浪曲家　東家三楽嬢
立体万才　谷井良雄　南啓
落語珍芸　三笑亭芝樂
歌舞技　松前家亀千代
ナンセンス　みのる万作
国保美談浪曲　木村重成

当日百円の処　大人三〇円　小人二〇円
御来場の際は履物を包む新聞紙を御持参ください。

療養費支払について

市役所保健課では、六月十六日より昭和三十三年二月三月中に請求ありました療養費を支払中ですが、中には通知もれの方もあると思いますので、二月、三月中に請求された被保険者は印鑑持参の上保険課まで至急おいで下さい。

生活改善の問題点

…日常の事例から…

保健婦　天野とも

毎年農繁期になると新聞には必ずと云つてよいくらい乳幼児の事故死が報じられます。こゝ一週間のうちにもう四件もあり、そのうち一件は籠に入れて丸太の間につるされていたのが、赤ちやんが動いたため紐が首にかかり窒息死したとのことでした。

このようにして死なせた母親の悲しみ、物云えぬ赤ちやんの気持はさぞ社会制度の欠陥をなげいたことでしよう。

赤ちやんを死から守ることは母親は勿論、国家の義務でもあるが反面又母親の健康を守ることでもあります、故に計画出産も必要になつて来るのでありましよう。農村では仕事をする上に、嬰児籠に入れつばなしで野良に出かける風習があるようだが、こんなことは本当にきけんなことです。

歩く時期になつても紐でしばりつけ子供の意志に反して動かないようにするのは何故でしよう。このように嬰児籠で生長した児童は都会ののび〳〵と育つた児童に比べて自己主張が非常に弱いと云われます。

即ち大人になつても誰かの命令によつて動かされ、積極性にかけ、長い間の因習から脱却しきれぬ、あきらめの人間性が生活の中にしらず〳〵のうちにできてしまう。こんなことでも自分は不合理な生活をしているんだということに気がつかないのではないでしようか、例えばこれは農村に多いことだが、自分よりも世間体を気にするために普段は味噌汁と漬物だけの生活をして辛抱し、冠婚葬祭等には何日も食べきれない程の経費をかけております。ですから毎日の生活がまづしく不健康をつくるもとになるのです。

又家の構造にしても玄関、客間等人よせのための部屋は必要以上に立派であり台所、寝室などはとても不合理に作られております、ために慢性の結核、胃腸病高血圧等の病気が多く、早く年をとる結果になります持に農村は生産が第一で健康が第二の傾向がありますこのように女や子供までも時によつては犠牲にしてまでも働かなければならない現在の農家経営ではとても真剣に自分達の生活を考えているひまがないのではないでしようか。自分達の健康を守る活動を組織化し病気を農村から追放するためにももつと〳〵農村出身の指導者がでてもよい頃と思つております。

今后のために必らず申告を！

―五所川原市農委から―

農業委員会では、八月一日現在の事実に基いてみなさんの耕作している、田や畑について次の要領で調査いたします。農家のみなさんは一人も洩れなく申告してください。この申告をしないときは農地に関するいろいろな権利関係の証明ができないこともありますのでご協力をお願いします。

記

一、用紙は七月中旬までに配布しますから、所要事項を記入して八月五日までに提出してください。

二、記載について次の事項にご注意ください。

イ、農業委員会では田、畑の所有台帳によりみなさんの所有している田や畑を申告書に記入してやります。この場合自分の耕作面積に一致しないときは貸しているとか、又は借りているとか、不耕作地、宅地等になつているなどと記入してくださいなお貸しているときまたは借りているときは、相手の氏名を必ず記入してください。

ロ、家族欄は、八月一日現在に生活を同じくしている家族全員を記入してください。

ハ、畑の記入の欄には、特にりんご畑の記入洩れのないよう注意してください。

ニ、農機具、家畜欄については、記載されているもの以外のものでも必要と認めるものは、余白分に記入して下ださい。

ホ、宅地については、字、地番坪数を記入してください。もしも記載欄が不足のときは、紙を貼つて記入してください。

ヘ、自作農維持資金を借りている方は、借入総額一年で償還する金額償還期限等を記入して下さい。

ト、副業牧入は、現在やつている副業の年間収入としてください。

なお詳しいことは、農業委員会の委員の方、あるいは農業委員会事務局に問合せてください。

知つておきたい

ドリン剤のこと

ドリン剤は農作物の害虫に対しては非常に防除効果の高い薬剤ですが、その反面魚類に対しては猛毒があり残効性が長いため、その使用方法を誤つたときは大変なことになります。

ドリン剤による事故と未然に防ぐために次のことによく注意して使用して下さい。

水田に使用する場合は

デルドリン粉剤を除いた、エンドリン乳剤と粉剤、デイルドリン乳剤と水和剤は絶体に使用しないことにして下さい。

これまでにおきた事故の状況をみる苗代二四％、水田五四％果樹園と畑二二％で水田の散布が事故発生の半数以上をしめております。また果樹園や畑に散布した場合の事故発生は散布后に近くの小川や用水路で噴霧機や容器を洗つたり残つた薬剤をすてたりしたものが多いのです。したがつて薬剤が、川、湖沼、池、養魚場、水田等に入らないようにすることです。

ドリン剤を使用する際は個々に薬剤散布をしないでグループごとに集団散布をすることが一番理想的です。

不明の点は農業改良普及事務所、リンゴ指導所等によく相談して手落のないようにして下さい。

商業統計調査に協力を願ひます

通商産業省では、本年七月一日現在で、全国の卸売、小売業等を営んでいる商店について、もれなく商業統計調査を実施することになりました。

この調査は、統計法に基く『指定統計調査』で、調査の目的は、商業全般の実態を把握して、適切な商業政策を立てる上の基礎資料となるものであります。

したがつて、この調査が完全なものになるためには商店の皆様から真実を報告していただいて初めてその目的が達せられるのであります。

このため、皆様からご提出願つた調査票の取扱いについては、統計法により統計以外の目的、たとえば徴税その他皆様のご迷惑となるような使途に用いることは堅く禁じられております以上のような趣旨をご理解されて、今回の商業統計調査が所期の目的を達成できるよう商店の皆様が進んで調査票を提出されることを切にお願いいたします。

なお、調査のため直接皆様のところにお伺いする者は青森県知事が任命した商業統計調査員でありますからその際は商業統計調査員にご協力されるようお願いいたします。

編集をおわつて

市民の皆さん毎日のお働らき本当にご苦労さまです。市役所といたしましても全体の奉仕者たらんとして懸命の努力をしております。梅雨時期に入りましたので健康には充分の注意をはらつて下さる事を祈つております。今月は人事の異動やらで何んだか落つかないまに編集したので非常に粗雑なものができて申し訳けなく思つております。今後は市民とともに生きる広報としてよりよいものを作りたいと念願しておりますので何卒ご協力下さるようお願い申します（一戸）

昭和33年8月1日現在耕作地及小作地一斉調査の申告用紙表及記載例

田の部　耕作台帳

| 住所 | 五所川原市大字鶴ケ岡字川袋125 | | |