令和５年度

北辰大学 第５回学習会

☆　事 業 報 告　☆

日　　時　令和５年９月１３日（水）８：４０～
見 学 先　「あおもり北のまほろば歴史館」
懇 親 会　「海扇閣」
参加人数　４５人

■□

令和元年度以来の通常の日程での実施となりました。参加者は半分ほどでしたが、受講生の皆さんは充実した一日を過ごしたようでした。

「あおもり北のまほろば歴史館」では、２グループに分かれてそれぞれガイドの説明を聞きながら見学しました。地元の身近な歴史と思っていましたが、北前船の船乗りと深浦町の円覚寺との関わりや藍染の着物の話など、ガイドからの説明をじっくりと聞くことができ、勉強になりました。

展望台からの景色は天気が良かったため眺めがよく、じっくり時間をかけて見ていました。「海扇閣」では、普段はなかなか食べられないおいしいお料理をいただきました。食後は、９階にある展望大浴場で陸奥湾を眺めながら入浴できました。カラオケはできませんでしたが、浅虫を散策したりおしゃべりしたりして楽しいひと時を過ごしました。

来年度以降も充実した移動学習会にしていきましょう。

■□
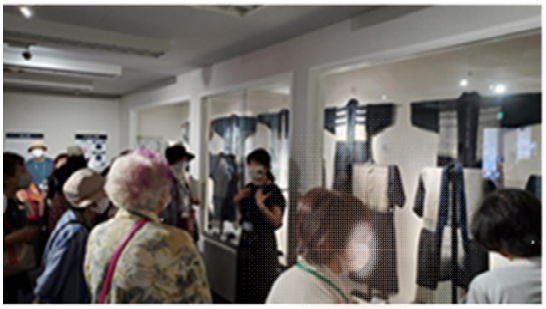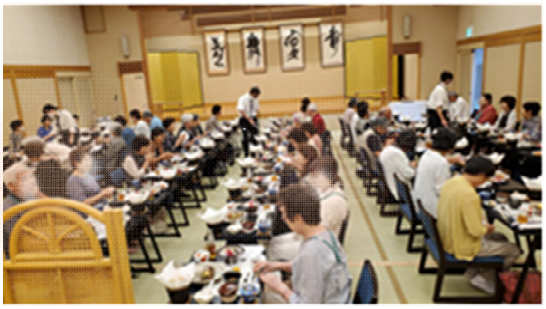
【学習会の様子】