No.		市町村・組合名	五所川原市

汚水処理整備区域図　　アクションプラン

■目標年次	令和8年度

■手法毎の汚水処理整備区域

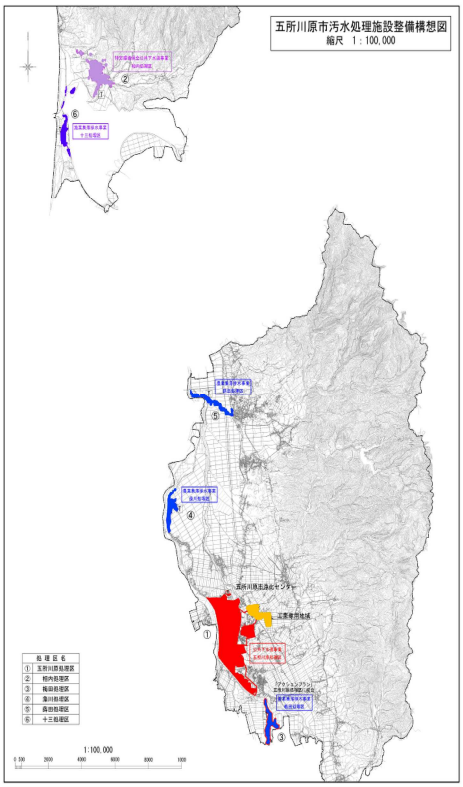

既整備区域	アクションプラン	計画区域	事業種別
赤	赤	赤	公共下水道事業
橙	橙	橙	流域関連公共下水道事業
スミレ	スミレ	スミレ	特定環境保全公共下水道事業
青	青	青	農業集落排水事業
黄緑	黄緑	黄緑	小規模集合排水処理施設整備事業
茶	茶	茶	漁業集落排水事業
	T		処理場
実行メニュー（早期概成）	→	→	施設の統廃合（実績（実線）／計画（破線））
	アクション		区域削除
	水色		浄化槽処理促進区域

■整備計画

①整備スケジュール

計画区分	事業	事業内容	1 平成27年	2 平成28年	3 平成29年	4 平成30年	5 令和元年	6 令和2年	7 令和3年	8 令和4年	9 令和5年	10 令和6年	11 令和7年	12 令和8年	備考
施設整備	下水道	未整備地域の整備													
	農業集落排水	梅田処理区（農業集落排水）の統合事業													延期
		農業集落排水処理施設の整備													
	浄化槽	浄化槽市町村整備推進事業													
実行メニュー（早期概成）	共通	浄化槽設置整備事業													
		期間短縮手法による整備の実施													

②目標値及び概算事業費等

		全体	公共下水道	集落排水施設・コミプラ	浄化槽 個人設置型	浄化槽 市町村設置型	その他（未普及・汲み取り）	備考（早期概成手法の内容）
現況値（R3年度末）	計画区域内人口（人）①	52,104	22,768	2,354	26,982			
	整備人口（人）②	32,377	19,445	2,354	10,578		19,727	
	整備面積（集合処理分）(ha) ③	831	608	223				
	汚水処理人口普及率(%) ④＝②÷①	62.1%	85.4%	100.0%	39.2%			
目標値（R8年度末）	計画区域内人口（人）⑤	46,647	20,384	2,106	24,157			
	整備人口（人）⑥	30,742	17,408	2,106	11,228		15,905	
	整備面積（集合処理分）(ha) ⑦	831	608	223				
	汚水処理人口普及率(%) ⑧＝⑥÷⑤	65.9%	85.4%	100.0%	46.5%			
日最大汚水量（m3/日）			11,918	583				
計画汚泥量（t-DS/日）		0.57	0.54	0.03				
概算事業費	管渠・ポンプ場（百万円）	18,895	16,048	2,847				
	処理場（百万円）	6,746	5,355	1,391				
	計（百万円）	25,641	21,403	4,238				
	年間維持管理費（百万円/年）	327	287	40				
整備人口1人当たりの建設費用（千円/人）		834	1,229	2,012	0			
実施メニュー	施設の統廃合	－						
	区域縮小	○	五所川原処理区 735ha→672ha					
	浄化槽処理促進区域の指定	－						
	その他（　　）	－						時間短縮手法による整備の実施