

空き家バンク物件詳細情報（公開用）

登録NO.	4 3						
物件所在地	つがる市牛潟町大田光 66-1						
物件の概要	土地	2, 123. 88 m ²		構 造	補修の要否	補修の費用負担	
		(642. 47 坪)					
	建物	1 階	130. 35 m ²	<input checked="" type="checkbox"/> 木造 <input type="checkbox"/> 軽量鉄骨造 <input type="checkbox"/> 鉄筋コンクリート <input type="checkbox"/> その他	<input type="checkbox"/> 補修は不要 <input type="checkbox"/> 多少の補修必要 <input type="checkbox"/> 大幅な補修必要 <input type="checkbox"/> 現在補修中	<input type="checkbox"/> 所有者負担 <input type="checkbox"/> 入居者負担 <input type="checkbox"/> その他	
		2 階	46. 2 m ²				
		(39. 43 坪)					
		(13. 98 坪)					
建築年	昭和42年 建築 (築後53年経過)						
利用状況	<input checked="" type="checkbox"/> 放置 (8 年) <input type="checkbox"/> 別荘 <input type="checkbox"/> その他		設 備 状 況	電 気	<input checked="" type="checkbox"/> 引き込み済み <input type="checkbox"/> その他		
				ガ ス	<input checked="" type="checkbox"/> プロパンガス <input type="checkbox"/> その他		
主要施設等への距離	<input checked="" type="checkbox"/> 駅 16. 7km <input checked="" type="checkbox"/> バス停 0. 4km <input checked="" type="checkbox"/> 市役所・役場 3. 0km <input checked="" type="checkbox"/> 病院 6. 5km <input checked="" type="checkbox"/> 消防署 4. 8km <input checked="" type="checkbox"/> 警察署 16. 7km <input checked="" type="checkbox"/> 保育園 5. 2km <input checked="" type="checkbox"/> 小学校 3. 5km <input checked="" type="checkbox"/> 中学校 3. 5km <input checked="" type="checkbox"/> 銀行・郵便局 6. 8km <input checked="" type="checkbox"/> スーパー 9. 2km <input checked="" type="checkbox"/> コンビニ 3. 6km <input checked="" type="checkbox"/> ホームセンター 4. 9km <input checked="" type="checkbox"/> ドラッグストア 9. 2km		<input type="checkbox"/> 風 呂 <input type="checkbox"/> ガス <input checked="" type="checkbox"/> 灯油 <input type="checkbox"/> 電気 <input type="checkbox"/> その他 <input checked="" type="checkbox"/> 水道 <input type="checkbox"/> 公営水道 <input type="checkbox"/> その他 <input type="checkbox"/> 下水道 <input checked="" type="checkbox"/> 合併処理浄化槽 <input type="checkbox"/> その他 <input type="checkbox"/> トイレ <input type="checkbox"/> 水洗 <input checked="" type="checkbox"/> 汲取り / <input type="checkbox"/> 和 <input checked="" type="checkbox"/> 洋 <input type="checkbox"/> 車 庫 <input checked="" type="checkbox"/> 有 <input type="checkbox"/> 無 物 置 <input checked="" type="checkbox"/> 有 <input type="checkbox"/> 無 <input type="checkbox"/> 庭 <input checked="" type="checkbox"/> 有 <input type="checkbox"/> 無 その他	【間取】※別紙		【地図】※別紙	
	希望価格・賃料		<input type="checkbox"/> 賃貸 万円/月		<input checked="" type="checkbox"/> 売却 260 万円		
	特記事項	<ul style="list-style-type: none"> ・農地付き空き家 ※土地面積 2, 123. 88 m²のうち 1, 409 m²は畑（耕作はしていない） ・敷地内に作業場（155. 1 m²）と物置（19. 8 m²）あり。 ・建物はすべて未登記 					
	物件担当事業者	有限会社サカエ住販			電話番号	0173-33-0507	

○間取り

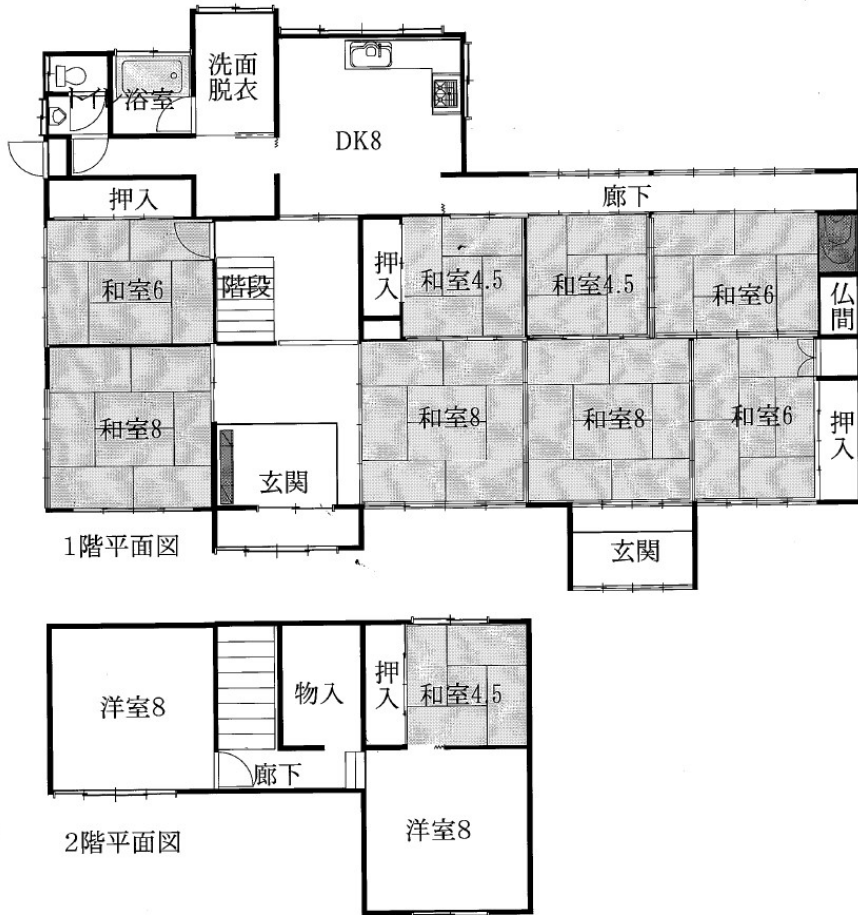

○地図

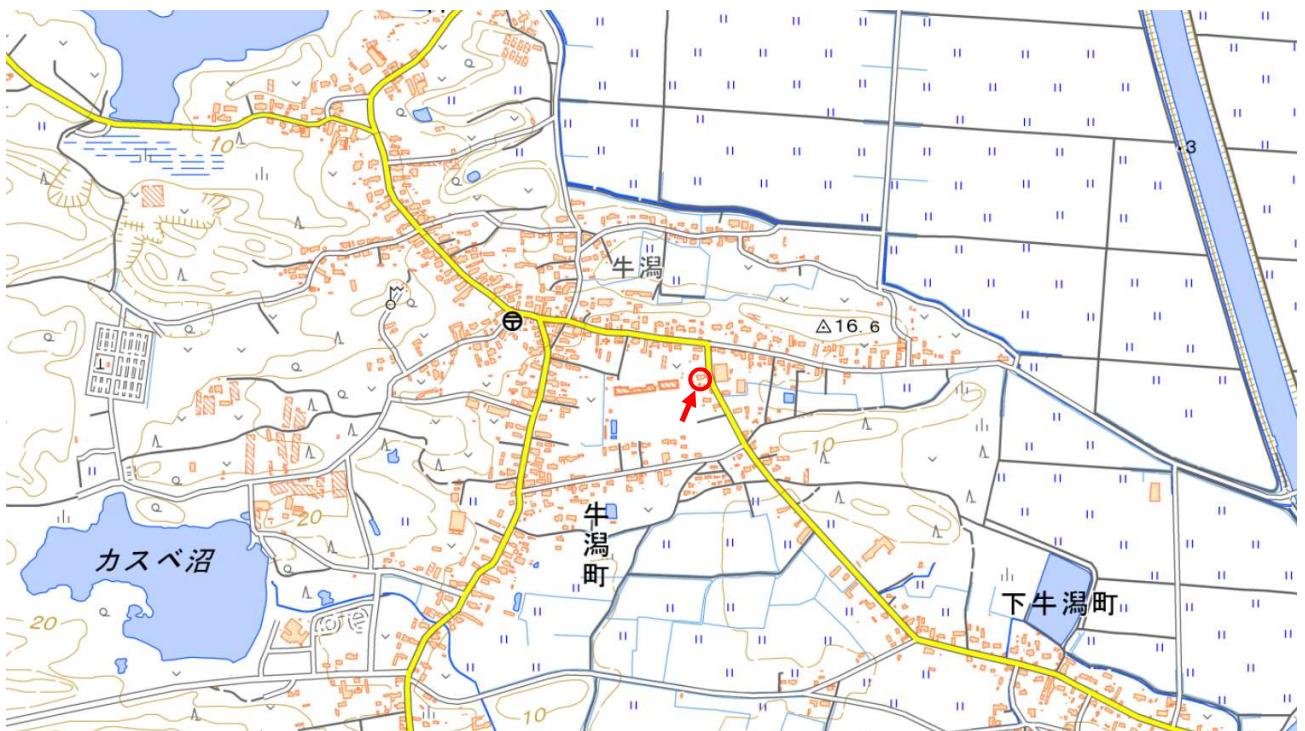

(出典：国土地理院)

○空き家の外観及び内観

<p>居宅外観</p> 	<p>玄関</p> 	<p>台所</p> 
<p>風呂場</p> 	<p>脱衣所</p> 	<p>トイレ</p> 
<p>1階和室①</p> 	<p>1階和室②</p> 	<p>1階和室③</p> 
<p>1階和室④</p> 	<p>1階和室⑤</p> 	<p>1階和室⑥</p> 
<p>1階和室⑦⑧</p> 	<p>1階廊下</p> 	<p>2階和室①</p> 
<p>2階和室②</p> 	<p>2階和室③</p> 	<p>2階物置</p> 

別棟（作業場）



別棟（物置）



庭

