

空き家バンク物件詳細情報（公開用）

登録NO.	256						
物件所在地	西津軽郡鰺ヶ沢町大字北浮田町字今須浜田 15-2						
物件の概要	土地	993.14 m <sup>2</sup> ( 300 坪)		構造	補修の要否	補修の費用負担	
		建物	1階	146.29 m <sup>2</sup> (44.25 坪)	<input checked="" type="checkbox"/> 木造 <input type="checkbox"/> 軽量鉄骨造 <input type="checkbox"/> 鉄筋コンクリート <input type="checkbox"/> その他	<input type="checkbox"/> 補修は不要 <input checked="" type="checkbox"/> 多少の補修必要 <input type="checkbox"/> 大幅な補修必要 <input type="checkbox"/> 現在補修中	<input type="checkbox"/> 所有者負担 <input checked="" type="checkbox"/> 入居者負担 <input type="checkbox"/> その他
	2階		53.82 m <sup>2</sup> (16.28 坪)				
建築年	昭和 60 年 建築						
利用状況	<input type="checkbox"/> 放置 ( 年) <input type="checkbox"/> 別荘 <input checked="" type="checkbox"/> その他 ( 毎週換気等のため訪問 )		設備状況	電気	<input checked="" type="checkbox"/> 引き込み済み <input type="checkbox"/> その他		
				ガス	<input checked="" type="checkbox"/> プロパンガス (特記事項参照) <input type="checkbox"/> その他		
主要施設等への距離	<input checked="" type="checkbox"/> 駅 3.0 km			風呂	<input type="checkbox"/> ガス <input checked="" type="checkbox"/> 灯油 <input type="checkbox"/> 電気 <input type="checkbox"/> その他		
	<input checked="" type="checkbox"/> バス停 0.1 km			水道	<input checked="" type="checkbox"/> 公営水道 <input type="checkbox"/> その他		
	<input checked="" type="checkbox"/> 市役所・役場 1.7 km			生活排水	<input type="checkbox"/> 公営下水道 <input checked="" type="checkbox"/> 合併処理浄化槽 <input type="checkbox"/> その他		
	<input checked="" type="checkbox"/> 病院 3.3 km			トイレ	<input checked="" type="checkbox"/> 水洗 <input type="checkbox"/> 汲取り / <input type="checkbox"/> 和 <input checked="" type="checkbox"/> 洋		
	<input checked="" type="checkbox"/> 消防署 1.3 km			車庫	<input checked="" type="checkbox"/> 有 <input type="checkbox"/> 無	物置	<input checked="" type="checkbox"/> 有 <input type="checkbox"/> 無
	<input checked="" type="checkbox"/> 警察署 3.8 km			庭	<input checked="" type="checkbox"/> 有 <input type="checkbox"/> 無	その他	
	<input checked="" type="checkbox"/> 保育園 1.1 km			【間取】 ※別紙参照		【地図】 ※別紙参照	
	<input checked="" type="checkbox"/> 小学校 2.7 km						
	<input checked="" type="checkbox"/> 中学校 6.6 km						
	<input checked="" type="checkbox"/> 銀行・郵便局 2.8 km						
	<input checked="" type="checkbox"/> スーパー 2.5 km						
	<input checked="" type="checkbox"/> コンビニ 1.7 km						
	<input checked="" type="checkbox"/> ホームセンター 2.5 km						
<input type="checkbox"/> km							
希望価格・賃料	<input type="checkbox"/> 賃貸 万円/月		<input checked="" type="checkbox"/> 売却 150万円				
特記事項	<ul style="list-style-type: none"> <li>・未登記の附属建物（倉庫・車庫：木造/建物面積 79.33 m<sup>2</sup>）があります。</li> <li>・登記する場合は買主の負担となります。</li> <li>・ガス設備はプロパンガス配管のみ（ガスボンベ、附随設備なし）となっています。</li> </ul>						
物件担当事業者	株式会社本町不動産			電話番号	0172-32-5584		

【間取図】

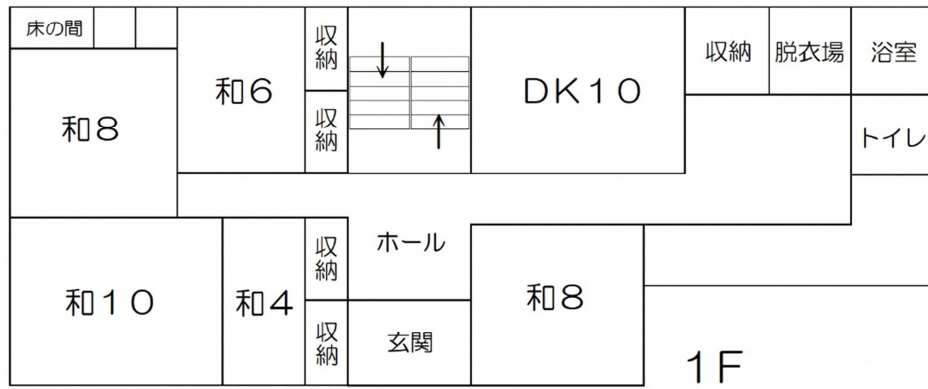
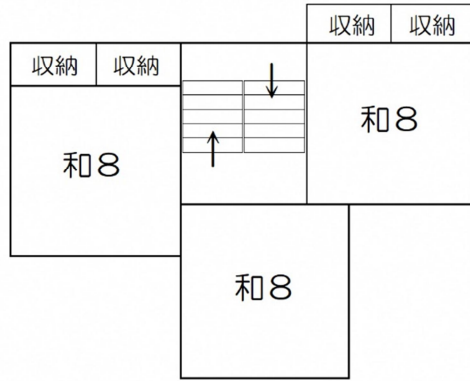

【地図】



【空き家の外観及び内観】

