

空き家バンク物件詳細情報（公開用）

登録 NO.		240					
物件所在地		五所川原市大字高瀬字一本柳 154-1					
物件の概要	土地	1,315.27 m <sup>2</sup>		構 造	補修の要否	補修の費用負担	
		( 397.86 坪)					
	建物	1 階	189.25 m <sup>2</sup>	<input checked="" type="checkbox"/> 木造 <input type="checkbox"/> 軽量鉄骨造 <input type="checkbox"/> 鉄筋コンクリート <input type="checkbox"/> その他	<input type="checkbox"/> 補修は不要 <input checked="" type="checkbox"/> 多少の補修必要 <input type="checkbox"/> 大幅な補修必要 <input type="checkbox"/> 現在補修中	<input type="checkbox"/> 所有者負担 <input checked="" type="checkbox"/> 入居者負担 <input type="checkbox"/> その他	
			(57.24 坪)				
		2 階	m <sup>2</sup>				
( 坪)							
建築年		昭和 5 年建築					
利用状況	<input checked="" type="checkbox"/> 放置 ( 3 年 ) <input type="checkbox"/> 別荘 <input type="checkbox"/> その他		設備状況	電 気	<input checked="" type="checkbox"/> 引き込み済み <input type="checkbox"/> その他		
				ガ ス	<input checked="" type="checkbox"/> プロパンガス <input type="checkbox"/> その他		
風 呂	<input type="checkbox"/> ガス <input checked="" type="checkbox"/> 灯油 <input type="checkbox"/> 電 気 <input type="checkbox"/> その他						
水 道	<input checked="" type="checkbox"/> 公営水道 <input type="checkbox"/> その他						
下水道	<input type="checkbox"/> 公営下水道 <input checked="" type="checkbox"/> 合併処理浄化槽 <input type="checkbox"/> その他						
トイレ	<input checked="" type="checkbox"/> 水洗 <input type="checkbox"/> 汲取り    / <input type="checkbox"/> 和 <input checked="" type="checkbox"/> 洋						
車 庫	<input checked="" type="checkbox"/> 有 <input type="checkbox"/> 無	物 置		<input checked="" type="checkbox"/> 有 <input type="checkbox"/> 無			
庭	<input checked="" type="checkbox"/> 有 <input type="checkbox"/> 無	その他					
主要施設等への距離	<input checked="" type="checkbox"/> 駅	4.5 km	【間取】※別紙参照  【地図】※別紙参照				
	<input checked="" type="checkbox"/> バス停	0.3 km					
	<input checked="" type="checkbox"/> 市役所・役場	4.7 km					
	<input checked="" type="checkbox"/> 病院	4.2 km					
	<input checked="" type="checkbox"/> 消防署	5.3 km					
	<input checked="" type="checkbox"/> 警察署	5.5 km					
	<input checked="" type="checkbox"/> 保育園	7.1 km					
	<input checked="" type="checkbox"/> 小学校	3.0 km					
	<input checked="" type="checkbox"/> 中学校	5.2 km					
	<input checked="" type="checkbox"/> 銀行・郵便局	4.2 km					
	<input checked="" type="checkbox"/> スーパー	5.7 km					
	<input checked="" type="checkbox"/> コンビニ	4.5 km					
<input checked="" type="checkbox"/> ホームセンター	6.5 km						
希望価格・賃料		<input type="checkbox"/> 賃貸    万円／月 <input checked="" type="checkbox"/> 売却    180 万円					
特記事項	<ul style="list-style-type: none"> <li>・ 上記建物面積のほかに、屋根裏部屋あり</li> <li>・ 附属建物（倉庫：1 階 23.14 m<sup>2</sup>、2 階 9.91 m<sup>2</sup>）あり</li> <li>・ 残置物は売主負担にて全て撤去し引渡し致します。</li> <li>・ 使用不可の井戸があります。</li> <li>・ 当該地番外に隣接する畑があります。利用をご希望の方はお知らせください。</li> </ul> <p>※農地に関しては農地法の許可が必要になります。</p>						
物件担当事業者		アセットクルー株式会社			電話番号	0172-88-7761	

●間取り図

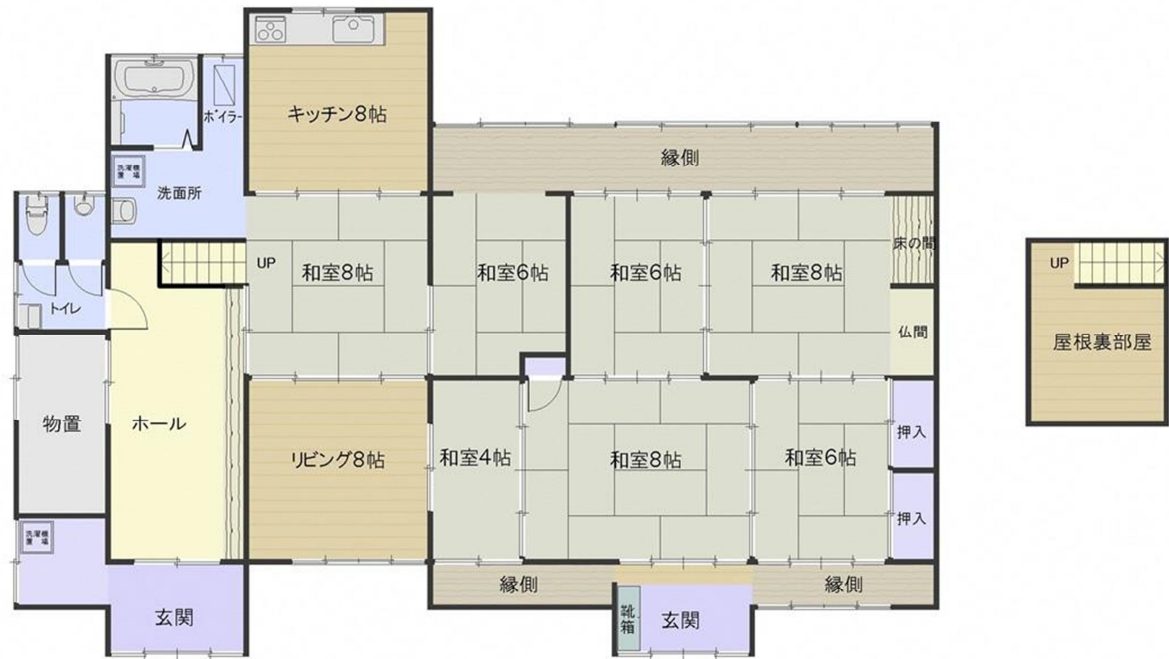

●地図



●写真

