

空き家バンク物件詳細情報（公開用）

登録 NO.		237						
物件所在地		つがる市木造大畑宮崎 31-5						
物件の概要	土地	544.00 m <sup>2</sup>		構 造	補修の要否		補修の費用負担	
		( 164.56 坪)						
	建物	1 階	180.01 m <sup>2</sup>	<input checked="" type="checkbox"/> 木造 <input type="checkbox"/> 軽量鉄骨造 <input type="checkbox"/> 鉄筋コンクリート <input type="checkbox"/> その他	<input type="checkbox"/> 補修は不要 <input type="checkbox"/> 多少の補修必要 <input checked="" type="checkbox"/> 大幅な補修必要 <input type="checkbox"/> 現在補修中	<input type="checkbox"/> 所有者負担 <input checked="" type="checkbox"/> 入居者負担 <input type="checkbox"/> その他		
			(54.45 坪)					
			2 階				87.77 m <sup>2</sup>	
(26.55 坪)								
建築年		昭和 50 年 建築						
利用状況	<input checked="" type="checkbox"/> 放置 ( 5 年 ) <input type="checkbox"/> 別荘 <input type="checkbox"/> その他			設備状況	電 気	<input checked="" type="checkbox"/> 引き込み済み <input type="checkbox"/> その他		
					ガ ス	<input checked="" type="checkbox"/> プロパンガス <input type="checkbox"/> その他		
					風 呂	<input type="checkbox"/> ガス <input checked="" type="checkbox"/> 灯油 <input type="checkbox"/> 電気 <input type="checkbox"/> その他		
					水 道	<input checked="" type="checkbox"/> 公営水道 <input type="checkbox"/> その他		
					生活排水	<input checked="" type="checkbox"/> 公営下水道 <input type="checkbox"/> 合併処理浄化槽 <input type="checkbox"/> その他		
主要施設等への距離	<input checked="" type="checkbox"/> 駅		5.5 km		トイレ	<input checked="" type="checkbox"/> 水洗 <input type="checkbox"/> 汲取り / <input type="checkbox"/> 和 <input checked="" type="checkbox"/> 洋		
	<input checked="" type="checkbox"/> バス停		0.2 km		車 庫	<input checked="" type="checkbox"/> 有 <input type="checkbox"/> 無	物 置	<input checked="" type="checkbox"/> 有 <input type="checkbox"/> 無
	<input checked="" type="checkbox"/> 市役所・役場		4.7 km		庭	<input checked="" type="checkbox"/> 有 <input type="checkbox"/> 無	その他	
	<input checked="" type="checkbox"/> 病院		4.1 km		【間取】※別紙参照  【地図】※別紙参照			
	<input checked="" type="checkbox"/> 消防署		5.4 km					
	<input checked="" type="checkbox"/> 警察署		5.8 km					
	<input checked="" type="checkbox"/> 保育園		1.1 km					
	<input checked="" type="checkbox"/> 小学校		0.5 km					
	<input checked="" type="checkbox"/> 中学校		4.8 km					
	<input checked="" type="checkbox"/> 銀行・郵便局		4.4 km					
	<input checked="" type="checkbox"/> スーパー		5.3 km					
	<input checked="" type="checkbox"/> コンビニ		3.0 km					
	<input checked="" type="checkbox"/> ホームセンター		7.2 km					
	<input type="checkbox"/>		km					
	希望価格・賃料		<input type="checkbox"/> 賃貸 万円／月 <input checked="" type="checkbox"/> 売却 100 万円					
特記事項	<ul style="list-style-type: none"> <li>・建物の一部が道路に越境しています。</li> <li>・建物は未登記です。上記建物面積は現況面積です。登記は売主負担となります。</li> <li>・現状有姿での引き渡しとなります。</li> <li>・残置物は売主負担で処分します。</li> <li>・車庫の二階、8 畳間、7.5 畳間で雨漏りがあります。</li> <li>・その他応相談。</li> </ul>							
物件担当事業者		株式会社タノスム			電話番号	0173-23-3525		

【地図】



【空き家の外観及び内観】

外観（正面）



外観（側面）



リビング



トイレ

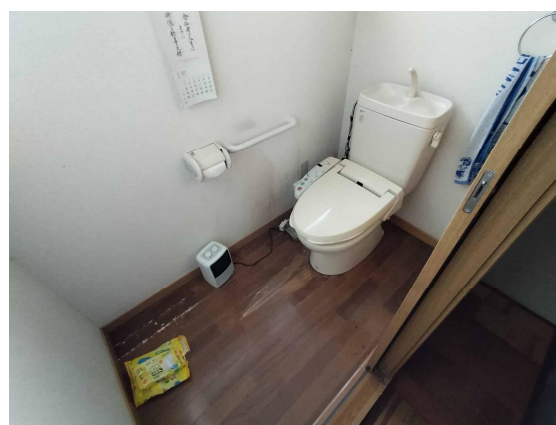

洗面



風呂

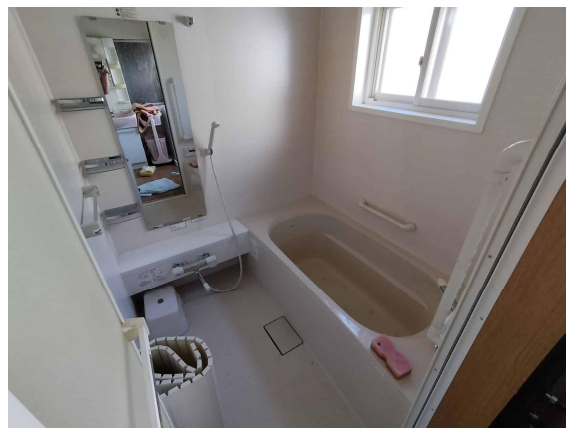

室内



室内



室内

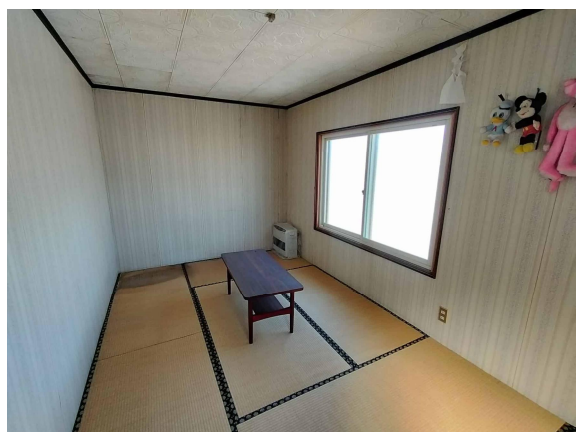

車庫作業場

