

空き家バンク物件詳細情報（公開用）

| | | | | | | |
|-----------|---|---|---|---|--|---|
| 登録NO. | 125 | | | | | |
| 物件所在地 | 五所川原市金木町芦野 84 番 846、84 番 902 | | | | | |
| 物件の概要 | 土地 | 192.49 m ² | | 構造 | 補修の要否 | 補修の費用負担 |
| | | (58.22 坪) | | | | |
| | 2 筆分の合計面積 | | <input checked="" type="checkbox"/> 木造 <input type="checkbox"/> 軽量鉄骨造 <input type="checkbox"/> 鉄筋コンクリート <input type="checkbox"/> その他 | <input type="checkbox"/> 補修は不要 <input type="checkbox"/> 多少の補修必要 <input checked="" type="checkbox"/> 大幅な補修必要 <input type="checkbox"/> 現在補修中 | <input type="checkbox"/> 所有者負担 <input checked="" type="checkbox"/> 入居者負担 <input type="checkbox"/> その他 | |
| | 建物 | 1 階 | | | | 98.82 m ² |
| | | 2 階 | | | | 41.31 m ² |
| | | (29.89 坪) | (12.49 坪) | | | |
| 建築年 | 昭和 52 年 11 月 24 日建築（築後 46 年経過） | | | | | |
| 利用状況 | <input checked="" type="checkbox"/> 放置（約 6 カ月） <input type="checkbox"/> 別荘 <input type="checkbox"/> その他 | | 設備状況 | 電気 | <input checked="" type="checkbox"/> 引き込み済み <input type="checkbox"/> その他 | |
| | | | | ガス | <input checked="" type="checkbox"/> プロパンガス <input type="checkbox"/> その他 | |
| | | | | 風呂 | <input type="checkbox"/> ガス <input checked="" type="checkbox"/> 灯油 <input type="checkbox"/> 電気 <input type="checkbox"/> その他 | |
| | | | | 水道 | <input checked="" type="checkbox"/> 公営水道 <input type="checkbox"/> その他 | |
| | | | | 下水道 | <input type="checkbox"/> 合併処理浄化槽 <input checked="" type="checkbox"/> その他 | |
| | | | | トイレ | <input type="checkbox"/> 水洗 <input checked="" type="checkbox"/> 汲取り / <input type="checkbox"/> 和 <input checked="" type="checkbox"/> 洋 | |
| 主要施設等への距離 | <input checked="" type="checkbox"/> 駅 | 1.0km | 車庫 | <input checked="" type="checkbox"/> 有 <input type="checkbox"/> 無 | 物置 | <input type="checkbox"/> 有 <input type="checkbox"/> 無 |
| | <input type="checkbox"/> バス停 | 0km | | 庭 | <input type="checkbox"/> 有 <input type="checkbox"/> 無 | その他 |
| | | <input checked="" type="checkbox"/> 市役所・役場 | 1.2km | 【間取】※特記事項参照 | | 【地図】※別紙 |
| | | <input checked="" type="checkbox"/> 病院 | 1.5km | | | |
| | | <input checked="" type="checkbox"/> 消防署 | 1.9km | | | |
| | | <input checked="" type="checkbox"/> 警察署 | 1.9km | | | |
| | | <input checked="" type="checkbox"/> 保育園 | 2.0km | | | |
| | | <input checked="" type="checkbox"/> 小学校 | 1.8km | | | |
| | | <input checked="" type="checkbox"/> 中学校 | 0.6km | | | |
| | | <input checked="" type="checkbox"/> 銀行・郵便局 | 1.2km | | | |
| | | <input checked="" type="checkbox"/> スーパー | 2.6km | | | |
| | | <input checked="" type="checkbox"/> コンビニ | 1.4km | | | |
| | | <input checked="" type="checkbox"/> ホームセンター | 2.0km | | | |
| | | <input type="checkbox"/> | km | | | |
| 希望価格・賃料 | <input type="checkbox"/> 賃貸 | | 万円/月 | <input checked="" type="checkbox"/> 売却 | | 120 万円 |
| 特記事項 | 別紙に記載あり | | | | | |
| 物件担当事業者 | フジホームタッケン | | | 電話番号 | 0173-33-0035 | |

特記事項

- ・ 補修の要否に関しては、実際に内覧したお客様の感じ方により変わる場合もあります。
- ・ 本物件は、現況有姿での引渡しにつき、売主による契約不適合責任は一切負いません。
- ・ 売主による境界の確定計測等は実施いたしませんので、希望する場合は買主の負担とします。
- ・ 本物件の南側には未登記の車庫が現存しますが、引渡しまでには売主の費用負担において登記するものとします。
- ・ 本物件において、過去に売買の判断に影響を及ぼすような事件や事故の経歴はありません。

間取り図

1階



2階

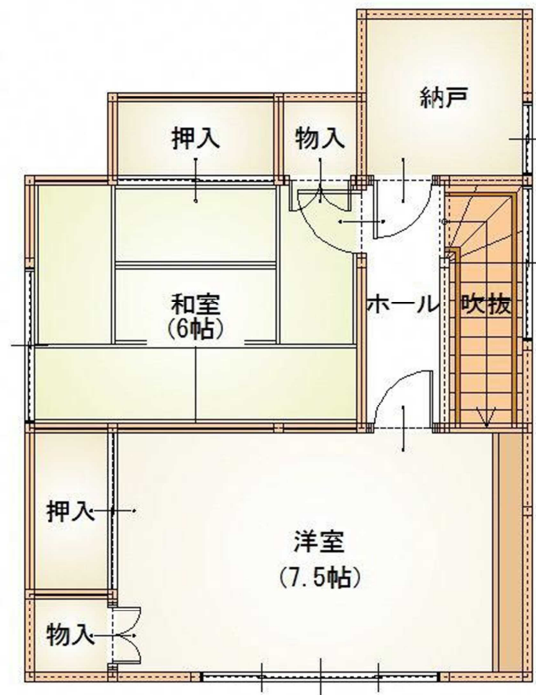

地 図

