昭和33年9月1日第三種郵便物認可

（青森県）五所川原市広報

市政ニュース

昭和42年12月15日発行　第181号
毎月 5.15.25日発行　一部2円
発行所　五所川原市役所

旧五一中を分室に

庁舎内の課も一部かわる

これまで庁舎がせまいので、市民のみなさまにご不便をかけていましたが、五一中の新築移転に伴い、三つの課が五一中の旧校舎に移りました。

旧一中校舎に福祉教委・農委が移転

五一中旧校舎（市民文化会館となり）に移ったのは

福祉事務所
教育委員会
農業委員会

の三つです。連絡の電話は福祉事務所と農委が三〇〇三、教委が二七六八番です

一階の窓口は広くなりました

三つの課が移転したので福祉事務所のあとに農林商工課、選管のあとに財政課財政課のあとに人事課、人事課のあとに水道課、農委のあとに選管が移り、教委農林商工課のあとは議会関係の室になります。

一階は、水道課が移ったので、市民課、保険衛生課それに選管の窓口となり、広くなりました。

なお、執務時間は平日が午後四時まで、土曜日は午後〇時十五分までです。

松島団地管理事務所は団地に

松島団地管理事務所は松島団地管理事務所ができましたので、十二月五日移りました。

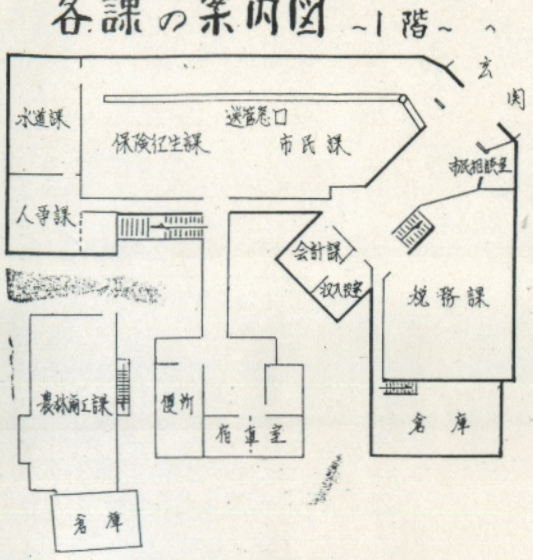

～市税完納強調期間～

ことしも納税にご協力を

市税の納付については、市民のみなさんのご協力により、年々その成績も向上しており、感謝にたいません。市では、ことしも12月28日までを「市税完納強調期間」として、納税者のみなさんにご協力をお願いしております。

納期が過ぎた納税通知書はありませんか。いま一度お手もとの通知書をおしらべください。

農委の選挙人名簿

申請は忘れずに

農業委員会は、ことしも農業委員の選挙人名簿をつくるために、農家のみなさんから『農業委員選挙人名簿登載申請書』をだしてもらうことになりました。

これは、毎年一月一日現在でつくることになっておりますが、選挙人名簿に登載される資格は、つぎの条件がそろっている農家ですから、もれなく申請してください。

申請書は、十二月二十六日ころ、各支所を通じて行政連絡員（旧市内は農事振興組合長など）から、各農家へ配布（とりまとめ）していただくことになっております。

◇資格を有する人

①五所川原市内に住所のある方で、十アール以上の農地を耕作している世帯で一年に六十日以上耕作に従事する人。

②昭和四十三年三月三十一日で、年令が満二十才に達した人。

③十アール以上耕作している農業生産法人の組合員または社員（一年に六十日以上耕作に従事する人）

◇記載上の注意

（農家が記入するところ）

○申請者の住所、氏名、印
○耕作面積の合計
○選挙権のある世帯員氏名および続柄
○生年月日（月日まで必ず記入してください）

なお、わからないことや登載申請書の配布にならない方は、農業委員会（電話三〇〇三番）にお問い合せください。

昭和43年名刺交換会

とき	昭和43年1月1日午前11時
ところ	五所川原市民文化会館
会費	300円也　（申込みと同時に納入してください）
申込〆切	12月25日（月）午後4時まで
申込場所	市役所企画総務課・商工会議所

交通事故無料相談所

21日市民文化会館で

市民の交通事故者数は、ことしの一月から九月までで百二十七人にもなり、昨年一年間の九十七人を三〇%以上も上回りました。

昭和三十七年の七十五人三十八年の五十二人、三十九年の七十四人、四十年の九十二人四十一年の九十七人を大きく上回る悲しい記録となったわけです。

これからは、いよいよ冬交通情勢は車にとっても、歩行者にとっても最悪の時期となります。自分や家族そして隣人の「しあわせ」のため、お互に交通ルールを守りましょう。

市では、交通事故の多発を考え、県交通安全対策室と共同で、交通事故無料相談所を開きます。

正しい早い解決のために交通事故でお困りの方は、被害者・加害者の別なく、お気軽にご利用ください。

◇とき　十二月二十一日（十時～三時）

◇ところ　市民文化会館第四集会室

◇費用　無料

身障者相談員に……山谷・川浪氏

当市担当の身体障害者相談員に、山谷・川浪の両氏が県知事から委託になりました。

◇東部地区（五所川原、栄長橋、七和、梅沢）

市内旭町　山谷　満広

◇北部地区（松島、中川、三好、飯詰、昆沙門）

市内鶴ヶ岡　川浪　一雄

◇相談員の仕事◇

①身体障害者の地域活動の中核体となり、その推進をはかる。

②身体障害者の更生援護に関する援護と指導。

③更生援護につき、関係機関に協力。

④身体障害者に対する援護思想の普及。

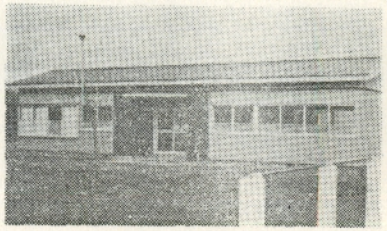

<梅泉児童館>

梅泉・昆沙門に児童館できる

梅田と昆沙門に建設を進めていた、梅泉児童館と昆沙門児童館が十月十五日完成。十一月十八日から地域の幼児が、遊具のそろった児童館で楽しくすごしています。

両児童館は、木造平家建で、内部には遊ぎ室、集会室、図書室、調理室、事務室が完備しております。

昆沙門児童館は、昆沙門出張所と併設したものです。

これで当市には、ひまわり、かいどう、つつじヶ丘杉の子、梅泉、昆沙門と六つの児童館ができました。

なお、同児童館は、社会福祉協議会が運営します。

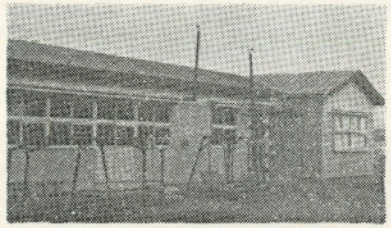

<昆沙門児童館>

職業別再訓練通信講座

職業訓練大学校

生産現場に働く中堅技能者は、新しい技術の要求をすぐこなしていける専門的知識が必要です。職業別再訓練通信講座は、こうした実力をそなえるものです。通信講座は、いつからでも受講でき、訓練期間は、一か年です。

◇職　種

機械工、仕上げ工、鋳鉄鋳物工、機械製図工、建築大工、板金工、左官、配管工、家具工、建具工

◇受講資格

受講しようとする職種に従事している中堅技能者、またはこれに準する人であれば、年令、学歴を問いません。

◇申込期日

いつでも受けつけます。

◇申込場所

職業訓練大学校（東京都小平市）

青森総合職業訓練所（青森市横山町）

◇特　典

修了者には、受講した職種の二級技能検定試験の学科試験が免除されます。

くわしいことは、青森総合職業訓練所にお問い合せください。

年賀状は22日まで……に出しましょう

年賀を出すときは「市内」と「その他」にわけて束ね十二月二十二日までに出しましょう。

お年玉つき年賀はがき以外のはがきは、「年賀」と朱書して出しましょう。

あて名は、省略しないでくわしくはっきりと、同居人や家族あてのときは、世帯主名を肩書きすることを忘れないように。

贈答用小包は十二月十五日までに出しましょう。小包の包装は、内容品を十分保護できるように。

毎月五、十五、二十五の日は税の相談日になっております。気軽にご相談ください＝税務署＝

健康保険の温泉……保養所の利用を

健康保険の「温泉保養所」は浅虫と黒石にありますどなたでも利用できますから、職場のグループにご家族のレジャーにご利用下さい。

◇浅虫保養所（青森市浅虫…駅から徒歩三分）

◇つがる荘（黒石市落合温泉）

◇利用申込先

浅虫保養所は県庁内保険課（電話二局一一一一）

つがる荘は、弘前社会保険事務所（電話二局四一五四）

申込は、利用日の一週間前までです。

なお、浅虫保養所は、毎週木曜日、つがる荘は、毎週水曜日、休日です

◇利用料

◇政府管掌健康保険の被保険者と扶養者

一泊（二食付）　六百円

日帰り　百円

◇その他の方

一泊二食付　八百五十円