

令和 4 年度

税 務 概 要



五所川原市

五所川原市の市章



五所川原（ごしょがわら）の“G”をモチーフにし、青色は日本海・十三湖・岩木川の水を、緑色は津軽平野の大地の恵みを、赤色はリンゴと太陽をそれぞれ象徴し、豊かな自然を背景に生き活きと未来に活躍する姿をイメージしています。

立 佞 武 多



津軽の夏を彩る風物詩「ねぶた」は、明治中期から大正初期にかけて行われた当市の伝統文化であり、20メートル余の高さを誇る巨大なものでした。

しかし、電気の普及とともにこの『立佞武多』は姿を消し、今日の形へと変わってきました。

『立佞武多』発祥の地、五所川原では、先人の培った不撓不屈の五所川原魂をもってその復元に取り組み、1998年に80年ぶりに新しい祭り『五所川原立佞武多』として復活し、夢とロマンを託した熱い思いが実を結び、幻想的勇姿を内外に披露することができました。

令和4年製作 中型立佞武多【金太郎】（高さ11m）

目 次

1	五所川原市の概要	
(1)	五所川原市の位置	1
(2)	市域の変遷	1
(3)	五所川原市行政組織図	2
(4)	税務機構及び職員数の調	3
(5)	人口及び世帯数等の調	4
2	財政と市税	
(1)	令和4年度一般会計当初予算額	5
(2)	令和3年度一般会計決算額	5
(3)	歳入に占める市税等の割合調	6
(4)	市税負担額調	7
(5)	税目別構成割合調	7
(6)	市税調定状況調	8
(7)	市税税率調	9~12
(8)	市税のあらまし	13
(9)	市税決算総括表	14
3	市民税（個人・法人）	
(1)	市民税（決算）	15
(2)	個人市民税普通徴収、特別徴収別比較調	16
(3)	納税義務者1人当たり市民税負担額調	16
(4)	個人市民税・県民税課税標準段階別所得割額等調	17~18
(5)	個人市民税所得種別構成調	19
(6)	法人市民税調定額調	20
4	固定資産税	
(1)	固定資産税（決算）	21
(2)	納税義務者1人当たり純固定資産税負担額調	22
(3)	土地に関する概要調	22
(4)	家屋に関する概要調	23
(5)	償却資産に関する概要調	23
(6)	納税義務者1人当たり都市計画税負担額調	24
(7)	国有資産等所在市町村交付金及び納付金調	24
5	諸 税	
(1)	軽自動車税、市たばこ税、都市計画税及び入湯税（決算）	25
(2)	入湯税課税基本調	25
(3)	軽自動車税台数等調	26
(4)	市たばこ税課税基本調	26
6	国民健康保険税	
(1)	国民健康保険税（決算）	27
(2)	国民健康保険税課税基本調	28
(3)	国民健康保険税負担額及び給付額調	28
7	税外収入	
(1)	税務証明手数料等調	29
8	収納状況	
(1)	納税貯蓄組合基本調	29
(2)	督促状発付状況調	30
(3)	催告書発付状況調	30
(4)	納付形態別収納実績調	31~34
(5)	滞納処分状況調	35
(6)	不納欠損処分状況調	36
(7)	不納欠損事由別調	37~38
9	その他	
(1)	特別災害による減免状況調	39
(2)	住宅借入金等特別税額控除調	39

1 五所川原市の概要

(1) 五所川原市の位置

本市は、津軽平野のほぼ中央に位置する五所川原地域及び金木地域と、津軽半島北西部に位置する市浦地域から構成されています。

五所川原・金木地域の東側は中山山脈を境にして県都青森市に、西側は岩木川を挟んでつがる市に、南側は鶴田町に、北側は中泊町中里地域にそれぞれ接しています。

市浦地域の東側は中泊町中里地域に、南側はつがる市に、北側は中泊町小泊地域にそれぞれ接し、西側は日本海に面しています。

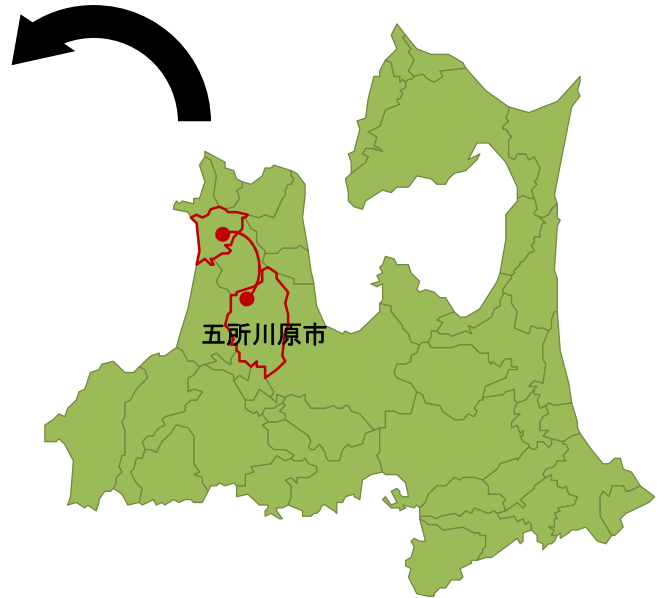

(2) 市域の変遷

合併（編入）町村名	合併（編入）年月日
市制施行 （北津軽郡五所川原町、栄村、中川村、三好村、長橋村、松島村、飯詰村）	昭和29年10月1日合併
北津軽郡嘉瀬村大字毘沙門	昭和30年3月1日編入
北津軽郡金木町大字長富	昭和31年8月10日編入
北津軽郡七和村（大字下石川を除く）	昭和31年9月30日編入
北津軽郡鶴田町大字梅田、大字中泉	昭和31年11月1日編入
西津軽郡木造町大字小曲	昭和33年4月1日編入
五所川原市、金木町、市浦村の3市町村が、新設合併	平成17年3月28日新設合併

(3) 五所川原市行政組織図

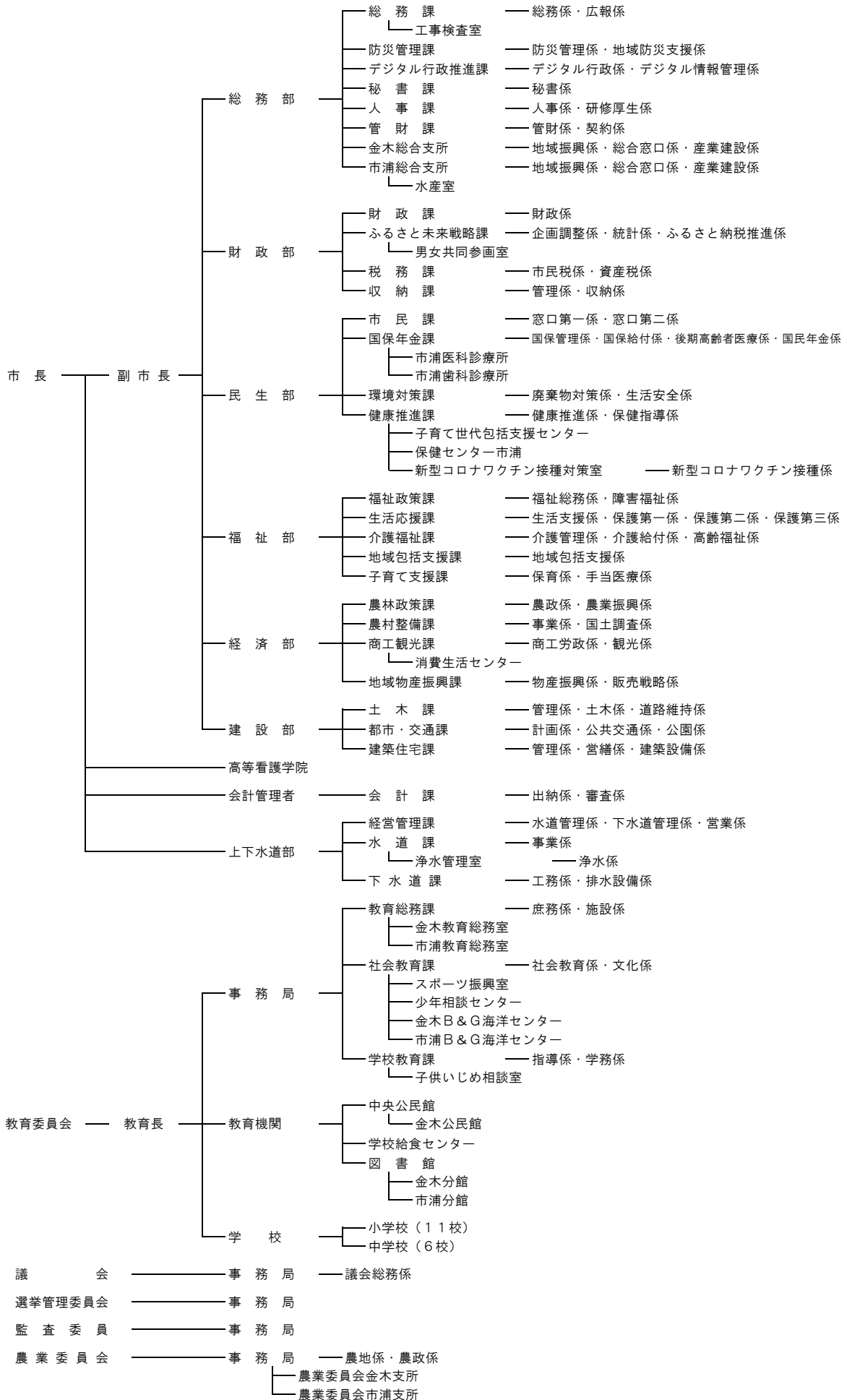

(4) 税務機構及び職員数の調 (令和4年4月1日現在)

	課長	課長補佐	係							業務内容	
			主幹	係長	主査	主任	主事	専任員	小計		
税務課	1	1	市民税係		1	2	3	1		7	1 市民税（個人・法人）、軽自動車税、市たばこ税、入湯税に関する事。 2 原付自転車等の標識に関する事。 3 諸証明、市税統計に関する事。 4 不服申立て及び減免に関する事。 5 課の庶務に関する事。
			資産税係				1	3	1		7
16	1	1		2	1	3	6	2		14	
収納課	1	1	管理係				1			4	1 諸証明に関する事。 2 徴収金の整理及び県民税の払込みに関する事。 3 過誤納付金の整理及び還付充当に関する事。 4 督促状の発行に関する事。 5 課の庶務に関する事。 6 納税貯蓄組合の指導育成、納税作品の募集に関する事。
			収納係			2	2	4	1		9
15	1	1		5		3	4	1		13	
総合支所			金木総合支所 総合窓口係		1				1	2	1 市税の証明に関する事。 2 固定資産の諸証明に関する事。 3 原付自転車の標識に関する事。 4 納税証明に関する事。 5 税証明手数料の徴収に関する事。
			市浦総合支所 総合窓口係		1						1
3				2				1		3	
34	2	2		9	1	6	10	3	1	30	

(5) 人口及び世帯数等の調

区分 \ 年度		平成30年度	平成31年度	令和2年度	令和3年度	令和4年度	
人 口	(人)	55,277	54,318	53,576	52,823	52,104	
世帯数	(世帯)	25,513	25,511	25,568	25,588	25,608	
面 積	(km ²)	404.20	404.20	404.20	404.20	404.20	
税務職員数	(人)	37	37	37	35	34	
1世帯あたり人口	(人)	2.17	2.13	2.10	2.06	2.03	
1km ² あたり人口	(人)	136.76	134.38	132.55	130.69	128.91	
税務職員1人あたり	人 口	(人)	1,494	1,468	1,448	1,509	1,532
	世 帯	(世帯)	690	689	691	731	753
	面 積	(km ²)	10.92	10.92	10.92	11.55	11.89

人口及び世帯数は、当該年度4月1日現在における住民登録数である。

面積は、国土地理院「令和4年全国都道府県市区町村別面積調」（1月1日時点）による。

2 財政と市税

(1) 令和4年度一般会計当初予算額

(単位：千円、%)

歳入科目	予算額	構成比	歳出科目	予算額	構成比
1 市 税	5,060,866	16.24	1 議 会 費	210,588	0.68
2 地 方 譲 与 税	245,117	0.79	2 総 務 費	3,439,108	11.04
3 利 子 割 交 付 金	2,613	0.01	3 民 生 費	11,792,384	37.85
4 配 当 割 交 付 金	9,249	0.03	4 衛 生 費	3,019,482	9.69
5 株 式 等 譲 渡 所 得 割 交 付 金	24,727	0.08	5 労 働 費	43,113	0.14
6 法 人 事 業 税 交 付 金	64,238	0.20	6 農 林 水 産 業 費	1,100,361	3.53
7 地 方 消 費 税 交 付 金	1,264,548	4.06	7 商 工 費	507,354	1.63
8 環 境 性 能 割 交 付 金	15,856	0.05	8 土 木 費	2,266,529	7.27
9 地 方 特 例 交 付 金	24,162	0.08	9 消 防 費	1,611,506	5.17
10 地 方 交 付 税	11,634,512	37.34	10 教 育 費	2,362,230	7.58
11 交 通 安 全 対 策 特 別 交 付 金	8,928	0.03	11 災 害 復 旧 費	54,888	0.18
12 分 担 金 及 び 負 担 金	212,861	0.68	12 公 債 費	4,730,457	15.18
13 使 用 料 及 び 手 数 料	335,465	1.07	13 予 備 費	20,000	0.06
14 国 庫 支 出 金	5,307,445	17.03			
15 県 支 出 金	2,460,626	7.90			
16 財 産 収 入	24,443	0.08			
17 寄 附 金	570,001	1.83			
18 繰 入 金	1,317,300	4.23			
19 繰 越 金	1	0.00			
20 諸 収 入	170,379	0.55			
21 市 債	2,404,663	7.72			
歳入合計	31,158,000	100.00	歳出合計	31,158,000	100.00

(2) 令和3年度一般会計決算額

(単位：千円、%)

歳入科目	決算額	構成比	歳出科目	決算額	構成比
1 市 税	5,222,232	14.33	1 議 会 費	197,748	0.57
2 地 方 譲 与 税	232,272	0.64	2 総 務 費	3,199,087	9.27
3 利 子 割 交 付 金	2,975	0.01	3 民 生 費	13,177,236	38.19
4 配 当 割 交 付 金	13,655	0.04	4 衛 生 費	2,871,802	8.32
5 株 式 等 譲 渡 所 得 割 交 付 金	12,777	0.04	5 労 働 費	40,062	0.12
6 法 人 事 業 税 交 付 金	63,592	0.17	6 農 林 水 産 業 費	1,123,256	3.25
7 地 方 消 費 税 交 付 金	1,286,331	3.53	7 商 工 費	902,388	2.61
8 環 境 性 能 割 交 付 金	17,071	0.05	8 土 木 費	3,314,522	9.61
9 地 方 特 例 交 付 金	105,012	0.29	9 消 防 費	2,144,806	6.22
10 地 方 交 付 税	12,329,925	33.83	10 教 育 費	2,739,191	7.94
11 交 通 安 全 対 策 特 別 交 付 金	6,131	0.02	11 災 害 復 旧 費	27,059	0.08
12 分 担 金 及 び 負 担 金	212,346	0.58	12 公 債 費	4,769,515	13.82
13 使 用 料 及 び 手 数 料	328,323	0.90	13 予 備 費	0	0.00
14 国 庫 支 出 金	8,817,566	24.19			
15 県 支 出 金	2,287,795	6.28			
16 財 産 収 入	266,550	0.73			
17 寄 附 金	868,589	2.38			
18 繰 入 金	1,444,326	3.96			
19 繰 越 金	31,673	0.09			
20 諸 収 入	233,353	0.64			
21 市 債	2,661,479	7.30			
歳入合計	36,443,973	100.00	歳出合計	34,506,672	100.00

(3) 歳入に占める市税等の割合調（決算額）

（単位：千円、％）

区分 \ 年度	平成30年度		平成31年度		令和2年度		令和3年度		令和4年度	
	収入額	構成比	収入額	構成比	収入額	構成比	収入額	構成比	収入額	構成比
市 税	5,158,789	16.9	5,238,502	16.3	5,229,226	13.3	5,222,232	14.3	5,060,866	16.3
地方交付税	10,991,853	36.0	11,038,539	34.3	11,282,971	28.8	12,329,925	33.8	11,634,512	37.3
使用料及び 手数料	353,663	1.1	348,485	1.1	334,972	0.8	328,323	0.9	335,465	1.1
国・県支出金	7,853,323	25.7	8,162,871	25.3	14,830,957	37.8	11,105,361	30.5	7,768,071	24.9
市 債	2,896,920	9.5	4,024,511	12.5	3,583,083	9.1	2,661,479	7.3	2,404,663	7.7
繰入金	984,740	3.2	988,777	3.1	767,629	2.0	1,444,326	4.0	1,317,300	4.2
そ の 他	2,327,176	7.6	2,386,938	7.4	3,211,033	8.2	3,352,327	9.2	2,637,123	8.5
計	30,566,464	100	32,188,623	100	39,239,871	100	36,443,973	100	31,158,000	100

令和4年度分は当初予算額である。

(4) 市税負担額調

(単位：円、%)

区分 \ 年度		平成30年度		平成31年度		令和2年度		令和3年度		令和4年度	
		負担額	前年度比	負担額	前年度比	負担額	前年度比	負担額	前年度比	負担額	前年度比
平均	1人あたり	93,326	101.0	96,441	103.3	97,604	101.2	98,863	101.3	97,130	98.3
	1世帯あたり	202,202	99.2	205,343	101.6	204,522	99.6	204,089	99.8	197,628	96.8

(5) 税目別構成割合調（決算額：現年課税分＋滞納繰越分）

(単位：円、%)

区分 \ 年度		平成30年度			平成31年度			令和2年度			令和3年度			令和4年度		
		税額	構成比	前年度比	税額	構成比	前年度比	税額	構成比	前年度比	税額	構成比	前年度比	税額	構成比	前年度比
市民税		2,203,574,294	43	100	2,223,433,309	42	101	2,181,241,276	42	98	2,216,600,779	42	102	2,061,653,000	41	93
固定資産税		2,201,062,447	43	99	2,254,738,520	43	102	2,307,905,077	44	102	2,232,907,252	43	97	2,280,504,000	45	102
軽自動車税		187,869,886	4	103	196,343,822	4	105	211,463,068	4	108	211,257,085	4	100	212,681,000	4	101
たばこ税		483,973,584	9	98	480,478,491	9	99	444,256,991	8	92	481,343,732	9	108	422,323,000	8	88
都市計画税		80,998,384	1	98	82,312,837	2	102	83,939,436	2	102	79,551,962	2	95	83,258,000	2	105
入湯税		1,310,550	0	105	1,195,200	0	91	420,000	0	35	571,650	0	136	447,000	0	78
合計		5,158,789,145	100	99	5,238,502,179	100	102	5,229,225,848	100	100	5,222,232,460	100	100	5,060,866,000	100	97

令和4年度分は、当初予算額を表記。

(6) 市税調定状況調（現年度課税分）

（単位：円、％）

区分 \ 年度	平成30年度			平成31年度			令和2年度			令和3年度			令和4年度		
	調定額	構成比	前年度比	調定額	構成比	前年度比	調定額	構成比	前年度比	調定額	構成比	前年度比	調定見込み額	構成比	前年度比
市民税	2,195,432,281	42	100	2,212,330,924	42	101	2,172,718,445	42	98	2,211,909,084	42	102	2,045,372,000	41	92
個人	1,813,059,581	83	99	1,833,788,124	83	101	1,832,167,345	84	100	1,842,484,284	83	101	1,739,004,000	85	94
法人	382,372,700	17	101	378,542,800	17	99	340,551,100	16	90	369,424,800	17	108	306,368,000	15	83
固定資産税	2,213,666,300	43	99	2,265,377,000	43	102	2,308,052,500	44	102	2,225,825,700	43	96	2,249,572,000	45	101
純固定資産税	2,183,040,200	99	99	2,233,278,800	99	102	2,274,250,600	99	102	2,191,713,800	98	96	2,215,593,000	98	101
交付金	30,626,100	1	105	32,098,200	1	105	33,801,900	1	105	34,111,900	2	101	33,979,000	2	100
軽自動車税	189,766,900	4	103	196,710,700	4	104	209,527,500	4	107	211,600,100	4	101	211,029,000	4	100
環境性能割				3,031,800	2	-	13,034,800	6	430	11,873,800	6	91	11,805,000	6	99
種別割	189,766,900	100	103	193,678,900	98	102	196,492,700	94	101	199,726,300	94	102	199,224,000	94	100
たばこ税	483,973,584	9	98	480,478,491	9	99	444,256,991	8	92	481,343,732	9	108	422,323,000	8	88
都市計画税	81,438,500	2	98	82,675,300	2	102	83,910,200	2	101	79,249,100	1	94	82,111,000	2	104
入湯税	1,223,100	0	110	1,244,100	0	102	432,900	0	35	598,650	0	138	446,000	0	75
合計	5,165,500,665	100	99	5,238,816,515	100	101	5,218,898,536	100	100	5,210,526,366	99	100	5,010,853,000	100	96

令和4年度分は、当初予算積算時の調定見込み額を表記。

(7) 市税税率調

税目 \ 年度		平成30年度				平成31年度					
市民税	個人	(市民税)	(県民税)								
		均等割	3,500円	1,500円					同 左		
		所得割	100分の6	100分の4							
	法人	均等割	資本等の金額	従業者数	税率(年額)				均等割: 同左		
			1千万円以下	50人以下	60,000円						
				50人超	144,000円						
			1千万円超～1億円	50人以下	156,000円						
				50人超	180,000円						
			1億円超～10億円	50人以下	192,000円						
				50人超	480,000円						
			10億円超～50億円	50人以下	492,000円						
				50人超	2,100,000円						
			50億円超～	50人以下	492,000円						
				50人超	3,600,000円						
		法人税割							法人税割:		
		①平成26年 9月30日以前に開始する事業年度まで			100分の14.7				①平成26年 9月30日以前に開始する事業年度まで 100分の14.7		
		②平成26年10月 1日以降に開始する事業年度から			100分の12.1				②平成26年10月 1日以降に開始する事業年度から 100分の12.1		
		③令和元年10月 1日以降に開始する事業年度から			100分の8.4				③令和元年10月 1日以降に開始する事業年度から 100分の8.4		
固定資産税		100分の1.6							同 左		
軽自動車税 (種別割)	原動機付 自転車	一種			2,000円				同 左		
		二種一			2,000円						
		二種二			2,400円						
		ミニカー			3,700円						
	軽二輪				3,600円						
			旧税率	新税率	重課	軽課(1)	軽課(2)	軽課(3)			
	軽三輪		3,100円	3,900円	4,600円	3,000円	2,000円	1,000円			
	軽四輪	貨物	営業用	3,000円	3,800円	4,500円	2,900円	1,900円		1,000円	
			自家用	4,000円	5,000円	6,000円	3,800円	2,500円		1,300円	
		乗用	営業用	5,500円	6,900円	8,200円	5,200円	3,500円		1,800円	
			自家用	7,200円	10,800円	12,900円	8,100円	5,400円		2,700円	
	小型特殊自動車(農耕作業用)				2,000円						
	小型特殊自動車(その他)				5,900円						
	二輪の小型自動車				6,000円						
	雪上車				3,600円						
重課:		最初の新規検査から13年を経過した軽四輪車									
軽課(1):		(乗用) H17排出ガス基準75%減かつH32年度燃費基準達成車 (貨物) H17排出ガス基準75%減かつH27年度燃費基準+15%									
軽課(2):		(乗用) H17排出ガス基準75%減かつH32年度燃費基準+20% (貨物) H17排出ガス基準75%減かつH27年度燃費基準+35%									
軽課(3):		電気軽自動車・天然ガス軽自動車									
軽自動車税 (環境性能割) 令和元年10月1日 から	電気軽自動車							非課税			
	天然ガス軽自動車 (H30排出ガス規制適合又はH21排出ガス基準10%低減)							非課税			
	ガソリン車・ハイブリッド車 (H30排出ガス基準50%低減又はH17排出ガス基準75%低減)										
	貨物 営業用	H27年度燃費基準	+20%			非課税					
		"	+15%			100分の0.5					
		"	+10%			100分の1					
	貨物 自家用	H27年度燃費基準	+20%			非課税					
		"	+15%			100分の1					
		"	+10%			100分の2					
	乗用 営業用	R2年度燃費基準	+10%			非課税					
		"				100分の0.5					
		H27年度燃費基準	+10%			100分の1					
	乗用 自家用	R2年度燃費基準	+10%			非課税					
		"				100分の1					
		H27年度燃費基準	+10%			100分の2					
上記以外							100分の2				
※令和2年9月30日までの間に取得した乗用自家用車については、税率100分の1を軽減											

令和2年度	令和3年度	令和4年度																																																																																																											
同 左	同 左	同 左																																																																																																											
同 左	同 左	同 左																																																																																																											
同 左	同 左	同 左																																																																																																											
同 左	同 左	<table border="1"> <tr> <td rowspan="4">原動機付自転車</td> <td>一種</td> <td>2,000円</td> <td></td> <td></td> <td></td> <td></td> </tr> <tr> <td>二種一</td> <td>2,000円</td> <td></td> <td></td> <td></td> <td></td> </tr> <tr> <td>二種二</td> <td>2,400円</td> <td></td> <td></td> <td></td> <td></td> </tr> <tr> <td>ミニカー</td> <td>3,700円</td> <td></td> <td></td> <td></td> <td></td> </tr> <tr> <td colspan="2">軽二輪</td> <td colspan="5">3,600円</td> </tr> <tr> <td colspan="2"></td> <td>旧税率</td> <td>新税率</td> <td>重課</td> <td>軽課 (1)</td> <td>軽課 (2)</td> <td>軽課 (3)</td> </tr> <tr> <td colspan="2">軽三輪</td> <td>3,100円</td> <td>3,900円</td> <td>4,600円</td> <td>3,000円</td> <td>2,000円</td> <td>1,000円</td> </tr> <tr> <td rowspan="4">軽四輪</td> <td rowspan="2">貨物</td> <td>営業用</td> <td>3,000円</td> <td>3,800円</td> <td>4,500円</td> <td>—</td> <td>—</td> <td>1,000円</td> </tr> <tr> <td>自家用</td> <td>4,000円</td> <td>5,000円</td> <td>6,000円</td> <td>—</td> <td>—</td> <td>1,300円</td> </tr> <tr> <td rowspan="2">乗用</td> <td>営業用</td> <td>5,500円</td> <td>6,900円</td> <td>8,200円</td> <td>5,200円</td> <td>3,500円</td> <td>1,800円</td> </tr> <tr> <td>自家用</td> <td>7,200円</td> <td>10,800円</td> <td>12,900円</td> <td>—</td> <td>—</td> <td>2,700円</td> </tr> <tr> <td colspan="2">小型特殊自動車（農耕作業用）</td> <td colspan="5">2,000円</td> </tr> <tr> <td colspan="2">小型特殊自動車（その他）</td> <td colspan="5">5,900円</td> </tr> <tr> <td colspan="2">二輪の小型自動車</td> <td colspan="5">6,000円</td> </tr> <tr> <td colspan="2">雷上車</td> <td colspan="5">3,600円</td> </tr> </table> <p>重課： 同左</p> <p>軽課 (1)： H30排出ガス基準50%低減又はH17排出ガス基準75%低減達成車のうちR12年度燃費基準70%達成かつR2年度燃費基準達成車</p> <p>軽課 (2)： H30排出ガス基準50%低減又はH17排出ガス基準75%低減達成車のうちR12年度燃費基準90%達成かつR2年度燃費基準達成車</p> <p>※軽課 (1) 及び軽課 (2) は乗用営業用に限る。</p> <p>軽課 (3)： 電気軽自動車及び天然ガス軽自動車でH30排出ガス規制適合車又はH21排出ガス基準10%以上低減車</p>	原動機付自転車	一種	2,000円					二種一	2,000円					二種二	2,400円					ミニカー	3,700円					軽二輪		3,600円							旧税率	新税率	重課	軽課 (1)	軽課 (2)	軽課 (3)	軽三輪		3,100円	3,900円	4,600円	3,000円	2,000円	1,000円	軽四輪	貨物	営業用	3,000円	3,800円	4,500円	—	—	1,000円	自家用	4,000円	5,000円	6,000円	—	—	1,300円	乗用	営業用	5,500円	6,900円	8,200円	5,200円	3,500円	1,800円	自家用	7,200円	10,800円	12,900円	—	—	2,700円	小型特殊自動車（農耕作業用）		2,000円					小型特殊自動車（その他）		5,900円					二輪の小型自動車		6,000円					雷上車		3,600円				
原動機付自転車	一種	2,000円																																																																																																											
	二種一	2,000円																																																																																																											
	二種二	2,400円																																																																																																											
	ミニカー	3,700円																																																																																																											
軽二輪		3,600円																																																																																																											
		旧税率	新税率	重課	軽課 (1)	軽課 (2)	軽課 (3)																																																																																																						
軽三輪		3,100円	3,900円	4,600円	3,000円	2,000円	1,000円																																																																																																						
軽四輪	貨物	営業用	3,000円	3,800円	4,500円	—	—	1,000円																																																																																																					
		自家用	4,000円	5,000円	6,000円	—	—	1,300円																																																																																																					
	乗用	営業用	5,500円	6,900円	8,200円	5,200円	3,500円	1,800円																																																																																																					
		自家用	7,200円	10,800円	12,900円	—	—	2,700円																																																																																																					
小型特殊自動車（農耕作業用）		2,000円																																																																																																											
小型特殊自動車（その他）		5,900円																																																																																																											
二輪の小型自動車		6,000円																																																																																																											
雷上車		3,600円																																																																																																											
同 左	同 左	<table border="1"> <tr> <td colspan="2">電気軽自動車</td> <td>非課税</td> </tr> <tr> <td colspan="2">天然ガス軽自動車 (H30排出ガス規制適合又はH21排出ガス基準10%低減)</td> <td>非課税</td> </tr> <tr> <td colspan="2">ガソリン車・ハイブリッド車 (H30排出ガス基準50%低減又はH17排出ガス基準75%低減)</td> <td></td> </tr> <tr> <td rowspan="3">貨物 営業用</td> <td>H27年度燃費基準+25%</td> <td>非課税</td> </tr> <tr> <td>H27年度燃費基準+20%</td> <td>100分の0.5</td> </tr> <tr> <td>H27年度燃費基準+15%</td> <td>100分の1</td> </tr> <tr> <td rowspan="3">貨物 自家用</td> <td>H27年度燃費基準+25%</td> <td>非課税</td> </tr> <tr> <td>H27年度燃費基準+20%</td> <td>100分の1</td> </tr> <tr> <td>H27年度燃費基準+15%</td> <td>100分の2</td> </tr> <tr> <td rowspan="3">乗用 営業用</td> <td>R12年度燃費基準75%かつR2年度燃費基準</td> <td>非課税</td> </tr> <tr> <td>R12年度燃費基準60%かつR2年度燃費基準</td> <td>100分の0.5</td> </tr> <tr> <td>R12年度燃費基準55%</td> <td>100分の1</td> </tr> <tr> <td rowspan="3">乗用 自家用</td> <td>R12年度燃費基準75%かつR2年度燃費基準</td> <td>非課税</td> </tr> <tr> <td>R12年度燃費基準60%かつR2年度燃費基準</td> <td>100分の1</td> </tr> <tr> <td>R12年度燃費基準55%</td> <td>100分の2</td> </tr> <tr> <td colspan="2">上記以外</td> <td>100分の2</td> </tr> </table> <p>※令和3年3月31日までに取得した乗用自家用車については、税率100分の1を軽減</p> <p>※令和3年12月31日までに取得した乗用自家用車については、税率100分の1を軽減</p>	電気軽自動車		非課税	天然ガス軽自動車 (H30排出ガス規制適合又はH21排出ガス基準10%低減)		非課税	ガソリン車・ハイブリッド車 (H30排出ガス基準50%低減又はH17排出ガス基準75%低減)			貨物 営業用	H27年度燃費基準+25%	非課税	H27年度燃費基準+20%	100分の0.5	H27年度燃費基準+15%	100分の1	貨物 自家用	H27年度燃費基準+25%	非課税	H27年度燃費基準+20%	100分の1	H27年度燃費基準+15%	100分の2	乗用 営業用	R12年度燃費基準75%かつR2年度燃費基準	非課税	R12年度燃費基準60%かつR2年度燃費基準	100分の0.5	R12年度燃費基準55%	100分の1	乗用 自家用	R12年度燃費基準75%かつR2年度燃費基準	非課税	R12年度燃費基準60%かつR2年度燃費基準	100分の1	R12年度燃費基準55%	100分の2	上記以外		100分の2																																																																			
電気軽自動車		非課税																																																																																																											
天然ガス軽自動車 (H30排出ガス規制適合又はH21排出ガス基準10%低減)		非課税																																																																																																											
ガソリン車・ハイブリッド車 (H30排出ガス基準50%低減又はH17排出ガス基準75%低減)																																																																																																													
貨物 営業用	H27年度燃費基準+25%	非課税																																																																																																											
	H27年度燃費基準+20%	100分の0.5																																																																																																											
	H27年度燃費基準+15%	100分の1																																																																																																											
貨物 自家用	H27年度燃費基準+25%	非課税																																																																																																											
	H27年度燃費基準+20%	100分の1																																																																																																											
	H27年度燃費基準+15%	100分の2																																																																																																											
乗用 営業用	R12年度燃費基準75%かつR2年度燃費基準	非課税																																																																																																											
	R12年度燃費基準60%かつR2年度燃費基準	100分の0.5																																																																																																											
	R12年度燃費基準55%	100分の1																																																																																																											
乗用 自家用	R12年度燃費基準75%かつR2年度燃費基準	非課税																																																																																																											
	R12年度燃費基準60%かつR2年度燃費基準	100分の1																																																																																																											
	R12年度燃費基準55%	100分の2																																																																																																											
上記以外		100分の2																																																																																																											

(7) 市税税率調 (続)

税目 \ 年度	平成30年度				平成31年度	
市たばこ税	旧3級品以外のたばこ	※1,000本につき	(9月30日まで) 5,262円 (10月1日から) 5,692円		旧3級品以外のたばこ	5,692円
	旧3級品のたばこ	※1,000本につき	4,000円		旧3級品のたばこ	(9月30日まで) 4,000円 (10月1日から) 5,692円
都市計画税	100分の0.2	※金木地区及び市浦地区は、都市計画区域なし			同 左	
入湯税	1人1日	150円			同 左	
国民健康保険税	基礎課税分	所得割	100分の7.27		同 左	
		資産割	100分の37.76			
		均等割	25,210円	(限度額)	(限度額)	610,000円
		平等割	21,500円	580,000円		
	介護納付金課税分	所得割	100分の2.02		同 左	
		資産割	100分の12.63			
		均等割	9,400円	(限度額)	(限度額)	160,000円
		平等割	5,500円	160,000円		
	後期高齢者支援分	所得割	100分の2.21		同 左	
		資産割	100分の12.25			
		均等割	7,400円	(限度額)	(限度額)	190,000円
		平等割	6,400円	190,000円		

令和2年度	令和3年度	令和4年度
(9月30日まで) 5,692円 (10月1日から) 6,122円	(9月30日まで) 6,122円 (10月1日から) 6,552円	6,552円
同 左	同 左	同 左
同 左	同 左	同 左
同 左	同 左	同 左
(限度額) 630,000円	同 左	(限度額) 650,000円
同 左	同 左	同 左
(限度額) 170,000円	同 左	同 左
同 左	同 左	同 左
同 左	同 左	(限度額) 200,000円

(8) 市税のあらまし

税目	賦課期日	種別・課税客体	納税義務者	課税標準	申告期限、徴収方法別納期																																				
市民税	個人	1月1日	<p>◎市内に住所を有する個人</p> <p>◎市内に事務所、事業所又は家屋敷を有する個人で市内に住所を有しない者</p>	均等割・所得割	<p>◎市民税申告期限 3月15日</p> <p>◎給与支払報告書及び 公的年金支払報告書 提出期限 1月31日</p> <table border="1"> <tr> <td>普通徴収</td> <td>第1期</td> <td>6月1日～</td> <td>6月30日</td> </tr> <tr> <td></td> <td>第2期</td> <td>8月1日～</td> <td>8月31日</td> </tr> <tr> <td></td> <td>第3期</td> <td>10月1日～</td> <td>10月31日</td> </tr> <tr> <td></td> <td>第4期</td> <td>12月1日～</td> <td>12月31日</td> </tr> </table> <p>特別徴収（給与） 6月～翌年 5月</p> <p>特別徴収（年金） 年金定期支払い時 （平成22年度より）</p>	普通徴収	第1期	6月1日～	6月30日		第2期	8月1日～	8月31日		第3期	10月1日～	10月31日		第4期	12月1日～	12月31日																				
	普通徴収	第1期	6月1日～	6月30日																																					
	第2期	8月1日～	8月31日																																						
	第3期	10月1日～	10月31日																																						
	第4期	12月1日～	12月31日																																						
法人	-	<p>◎市内に事務所又は事業所を有する法人</p> <p>◎市内に寮、宿泊所、クラブ、その他これらに類する施設を有する法人で市内に事務所又は事業所を有しないもの</p>	均等割・法人税割	<p>◎申告納付期限</p> <p>①各事業年度終了後2ヶ月以内</p> <p>②人格のない社団等（均等割のみ）</p> <p>4月30日</p>																																					
固定資産税	1月1日	<p>土地</p> <p>家屋</p> <p>償却資産</p>	固定資産の所有者	<p>・基準年度の価格</p> <p>・基準年度に比準する価格</p> <p>・賦課期日における価格</p>	<p>◎償却資産申告期限 1月31日</p> <p>◎住宅用地申告期限 1月31日</p> <table border="1"> <tr> <td>普通徴収</td> <td>第1期</td> <td>5月1日～</td> <td>5月31日</td> </tr> <tr> <td></td> <td>第2期</td> <td>7月1日～</td> <td>7月31日</td> </tr> <tr> <td></td> <td>第3期</td> <td>9月1日～</td> <td>9月30日</td> </tr> <tr> <td></td> <td>第4期</td> <td>11月1日～</td> <td>11月30日</td> </tr> </table>	普通徴収	第1期	5月1日～	5月31日		第2期	7月1日～	7月31日		第3期	9月1日～	9月30日		第4期	11月1日～	11月30日																				
普通徴収	第1期	5月1日～	5月31日																																						
	第2期	7月1日～	7月31日																																						
	第3期	9月1日～	9月30日																																						
	第4期	11月1日～	11月30日																																						
軽自動車税 （環境性能割）	取得時	三輪以上の軽自動車	軽自動車の取得者	取得価格	※当面の間、県が取り扱う。																																				
軽自動車税 （種別割）	4月1日	原動機付自転車、軽自動車、小型特殊自動車、二輪の小型自動車	軽自動車等の所有者	当該車別の台数	<p>◎取得廃車申告期限 取得 15日以内 廃車 30日以内</p> <table border="1"> <tr> <td>普通徴収</td> <td>全期</td> <td>5月1日～</td> <td>5月31日</td> </tr> </table>	普通徴収	全期	5月1日～	5月31日																																
普通徴収	全期	5月1日～	5月31日																																						
市たばこ税	-	売渡した製造たばこ	日本たばこ産業株式会社、特定販売業者	製造たばこの本数	◎申告納付期限 翌月末日																																				
都市計画税	1月1日	都市計画区域内に所在する土地、家屋	土地、家屋の所有者	土地、家屋の価格	◎固定資産税と同じ																																				
入湯税	-	鉱泉浴場における入湯客		宿泊を伴う入湯客	◎申告納付期限 翌月15日																																				
国民健康保険税	4月1日	<p>◎国民健康保険の被保険者である世帯主</p> <p>◎国民健康保険の被保険者がいる世帯の被保険者でない世帯主（擬制世帯）</p> <p>◎世帯内の国保被保険者全員が65歳以上74歳までの世帯主（18万円以上の年金を受給している方）</p>		<p>所得割額： 前年の所得に応じて算出</p> <p>資産割額： 固定資産税額に応じて算出</p> <p>均等割額： 加入者の数に応じて算出</p> <p>平等割額： 世帯に対して算出</p>	<table border="1"> <tr> <td>普通徴収</td> <td>第1期</td> <td>7月1日～</td> <td>7月31日</td> </tr> <tr> <td></td> <td>第2期</td> <td>8月1日～</td> <td>8月31日</td> </tr> <tr> <td></td> <td>第3期</td> <td>9月1日～</td> <td>9月30日</td> </tr> <tr> <td></td> <td>第4期</td> <td>10月1日～</td> <td>10月31日</td> </tr> <tr> <td></td> <td>第5期</td> <td>11月1日～</td> <td>11月30日</td> </tr> <tr> <td></td> <td>第6期</td> <td>12月1日～</td> <td>12月31日</td> </tr> <tr> <td></td> <td>第7期</td> <td>1月4日～</td> <td>1月31日</td> </tr> <tr> <td></td> <td>第8期</td> <td>2月1日～</td> <td>2月末日</td> </tr> <tr> <td></td> <td>第9期</td> <td>3月1日～</td> <td>3月31日</td> </tr> </table> <p>特別徴収（年金） 年金定期支払い時 （平成20年10月より）</p>	普通徴収	第1期	7月1日～	7月31日		第2期	8月1日～	8月31日		第3期	9月1日～	9月30日		第4期	10月1日～	10月31日		第5期	11月1日～	11月30日		第6期	12月1日～	12月31日		第7期	1月4日～	1月31日		第8期	2月1日～	2月末日		第9期	3月1日～	3月31日
普通徴収	第1期	7月1日～	7月31日																																						
	第2期	8月1日～	8月31日																																						
	第3期	9月1日～	9月30日																																						
	第4期	10月1日～	10月31日																																						
	第5期	11月1日～	11月30日																																						
	第6期	12月1日～	12月31日																																						
	第7期	1月4日～	1月31日																																						
	第8期	2月1日～	2月末日																																						
	第9期	3月1日～	3月31日																																						

(9) 市税決算総括表

(単位：円、%)

区分 \ 年度		平成30年度	平成31年度	令和2年度	令和3年度	令和4年度
予算額	現年課税分	5,053,861,000	5,080,735,000	5,109,549,000	4,947,819,000	5,010,853,000
	滞納繰越分	57,336,000	58,012,000	53,038,000	49,199,000	50,013,000
	計	5,111,197,000	5,138,747,000	5,162,587,000	4,997,018,000	5,060,866,000
調定額	現年課税分	5,165,500,665	5,238,816,515	5,218,898,536	5,210,526,366	
	滞納繰越分	331,532,518	283,341,349	243,792,378	194,915,261	
	計	5,497,033,183	5,522,157,864	5,462,690,914	5,405,441,627	
収入額	現年課税分	5,091,246,072	5,173,611,634	5,156,802,327	5,165,258,548	
	滞納繰越分	67,543,073	64,890,545	72,423,521	56,973,912	
	計	5,158,789,145	5,238,502,179	5,229,225,848	5,222,232,460	
収入歩合	現年課税分	98.56	98.75	98.80	99.10	
	滞納繰越分	20.37	22.90	29.70	29.23	
	計	93.84	94.86	95.72	96.61	
予算額に対する 収入額の増減		47,592,145	99,755,179	66,638,848	225,214,460	
予算額に対する 収入率		100.93	101.94	101.29	104.50	

令和4年度分は、当初予算額のみ表記。

3 市民税（個人・法人）

（1）市民税（決算）

（単位：円、％）

区分 \ 年度		平成30年度	平成31年度	令和2年度	令和3年度	令和4年度
予算額	現年課税分	2,136,195,000	2,124,949,000	2,128,350,000	1,985,885,000	2,045,372,000
	滞納繰越分	23,005,000	22,750,000	21,010,000	18,685,000	16,281,000
	計	2,159,200,000	2,147,699,000	2,149,360,000	2,004,570,000	2,061,653,000
調定額	現年課税分	2,195,432,281	2,212,330,924	2,172,718,445	2,211,909,084	
	滞納繰越分	121,753,258	99,701,342	77,065,135	60,940,199	
	計	2,317,185,539	2,312,032,266	2,249,783,580	2,272,849,283	
収入額	現年課税分	2,173,114,940	2,193,899,410	2,154,957,644	2,197,273,026	
	滞納繰越分	30,459,354	29,533,899	26,283,632	19,327,753	
	計	2,203,574,294	2,223,433,309	2,181,241,276	2,216,600,779	
収入歩合	現年課税分	98.98	99.16	99.18	99.33	
	滞納繰越分	25.01	29.62	34.10	31.71	
	計	95.09	96.16	96.95	97.52	
予算額に対する収入額の増減		44,374,294	75,734,309	31,881,276	212,030,779	
予算額に対する収入率		102.05	103.52	101.48	110.57	

令和4年度分は、当初予算額のみ表記。

(2) 個人市民税普通徴収、特別徴収別比較調

(単位：人、千円、%)

区分 \ 年度	平成30年度			平成31年度			令和2年度			令和3年度			令和4年度			
	納税義務者数	税 額	前年度比	納税義務者数	税 額	前年度比	納税義務者数	税 額	前年度比	納税義務者数	税 額	前年度比	納税義務者数	税 額	前年度比	
普通徴収	均等割	1,693	5,708	99	1,714	5,807	102	1,614	5,430	94	1,554	5,238	96	1,428	4,825	92
	所得割	540	42,429	105	543	52,280	123	556	52,894	101	591	59,405	112	586	52,255	88
	均等割所得割	4,468	319,790	94	4,304	314,362	98	4,193	311,980	99	4,238	327,658	105	3,839	288,818	88
	計	6,701	367,927	95	6,561	372,449	101	6,363	370,304	99	6,383	392,301	106	5,853	345,898	88
特別徴収	均等割	2,039	6,818	105	2,024	6,800	100	2,017	6,743	99	2,000	6,699	99	1,929	6,490	97
	所得割	300	9,314	105	332	10,243	110	361	11,530	113	396	12,585	109	415	13,227	105
	均等割所得割	16,304	1,407,118	100	16,485	1,417,239	101	16,704	1,427,510	101	16,629	1,410,536	99	16,694	1,428,237	101
	計	18,643	1,423,250	100	18,841	1,434,282	101	19,082	1,445,783	101	19,025	1,429,820	99	19,038	1,447,954	101
合計	均等割	3,732	12,526	102	3,738	12,607	101	3,631	12,173	97	3,554	11,937	98	3,357	11,315	95
	所得割	840	51,743	105	875	62,523	121	917	64,424	103	987	71,990	112	1,001	65,482	91
	均等割所得割	20,772	1,726,908	99	20,789	1,731,601	100	20,897	1,739,490	100	20,867	1,738,194	100	20,533	1,717,055	99
	計	25,344	1,791,177	99	25,402	1,806,731	101	25,445	1,816,087	101	25,408	1,822,121	100	24,891	1,793,852	98

各年度の当初調定額を表記。

(3) 納税義務者1人当たり市民税負担額調

(単位 ※特に記す以外：人、%)

区分 \ 年度	平成30年度		平成31年度		令和2年度		令和3年度		令和4年度	
		前年度比		前年度比		前年度比		前年度比		前年度比
納税義務者数	25,344	100.2	25,402	100.2	25,445	100.2	25,408	99.9	24,891	98.0
税額(個人)	千円 1,791,177	99.2	千円 1,806,731	100.9	千円 1,816,087	100.5	千円 1,822,121	100.3	千円 1,793,852	98.5
1人あたり税額	円 70,675	99.0	円 71,126	100.6	円 71,373	100.4	円 71,714	100.5	円 72,068	100.5

各年度の当初負担額を表記。

(4) 個人市民税・県民税課税標準段階別所得割額等調（【市町村税課税状況等の調】より）

個人市民税

課税標準額の段階 \ 年度、区分	平成30年度					平成31年度				
	納税義務者数	総所得金額	課税標準額	所得割額	平均税率	納税義務者数	総所得金額	課税標準額	所得割額	平均税率
10万円以下	1,166	857,113	199,378	6,304	5.9	1,170	858,270	236,407	7,379	5.9
10万円超～100万円	9,849	13,476,896	5,347,546	290,854	6.0	9,845	13,618,526	5,458,262	293,630	6.0
100万円超～200万円	5,339	13,196,330	7,562,933	426,145	6.0	5,344	13,266,829	7,564,953	425,089	6.0
200万円超～300万円	2,222	8,646,858	5,483,882	316,118	6.0	2,236	8,756,037	5,530,942	317,712	6.0
300万円超～400万円	1,338	6,827,748	4,620,292	272,878	6.0	1,353	6,963,636	4,674,149	274,867	6.0
400万円超～550万円	495	3,156,317	2,296,007	134,555	6.0	478	3,034,159	2,247,033	129,741	6.0
550万円超～700万円	124	999,260	775,786	44,248	6.0	122	968,663	741,987	43,245	6.0
700万円超～1,000万円	105	1,055,505	868,705	50,848	6.0	112	1,134,875	933,220	54,234	6.0
1,000万円超～	126	2,958,857	2,906,519	164,709	6.0	139	3,302,284	3,047,672	176,288	6.0
合 計	20,764	51,174,884	30,061,048	1,706,659	6.0	20,799	51,903,279	30,434,625	1,722,185	6.0

※参考 個人県民税

700万円以下	20,524	47,155,535	26,285,776	993,729	4.0	20,544	47,461,673	26,453,717	994,110	4.0
700万円超～	231	4,014,362	3,775,224	143,652	4.0	251	4,437,159	3,980,892	153,636	4.0
合 計	20,755	51,169,897	30,061,000	1,137,381	4.0	20,795	51,898,832	30,434,609	1,147,746	4.0

(単位：人、千円、%)

令和2年度					令和3年度					令和4年度				
納税義務者数	総所得金額	課税標準額	所得割額	平均税率	納税義務者数	総所得金額	課税標準額	所得割額	平均税率	納税義務者数	総所得金額	課税標準額	所得割額	平均税率
1,099	810,273	144,153	4,571	5.9	1,058	881,277	118,017	3,730	5.9	1,057	883,871	121,879	3,898	5.9
9,927	13,755,356	5,447,166	295,051	6.0	9,766	14,617,939	5,470,178	295,059	6.0	9,427	14,131,105	5,207,687	280,975	6.0
5,534	13,756,239	7,859,750	440,303	6.0	5,659	14,611,915	7,999,779	444,875	6.0	5,697	14,700,406	8,074,696	446,764	6.0
2,200	8,601,374	5,481,859	313,326	6.0	2,234	8,929,834	5,525,825	314,105	6.0	2,252	8,955,043	5,541,974	311,540	6.0
1,372	7,059,333	4,752,538	279,551	6.0	1,343	7,036,976	4,692,853	274,089	6.0	1,308	6,848,073	4,502,262	262,618	6.0
435	2,776,876	1,990,928	116,929	6.0	446	2,900,287	2,039,389	119,110	6.0	440	2,843,957	2,004,069	116,575	6.0
132	1,061,873	810,939	47,165	6.0	131	1,047,886	805,762	46,672	6.0	140	1,135,847	860,512	49,801	6.0
103	1,058,638	878,339	50,484	6.0	136	1,391,066	1,178,754	67,173	6.0	122	1,252,997	1,025,482	59,936	6.0
144	3,454,078	3,158,222	184,080	6.0	135	3,264,685	2,994,200	173,049	6.0	149	3,536,162	3,240,116	179,212	6.0
20,946	52,334,040	30,523,894	1,731,460	6.0	20,908	54,681,865	30,824,757	1,737,862	6.0	20,592	54,287,461	30,578,677	1,711,319	6.0

20,684	47,811,825	26,487,273	997,609	4.0	20,620	50,014,005	26,651,620	998,102	4.0	20,309	49,487,642	26,313,031	981,129	4.0
247	4,512,716	4,036,561	156,349	4.0	271	4,655,751	4,172,954	160,112	4.0	271	4,789,159	4,265,598	159,384	4.0
20,931	52,324,541	30,523,834	1,153,958	4.0	20,891	54,669,756	30,824,574	1,158,214	4.0	20,580	54,276,801	30,578,629	1,140,513	4.0

(5) 個人市民税所得種類別構成調（【市町村税課税状況等の調】より）

（単位：人、％、千円）

平成30年度										
種類 / 区分	納税義務者数		課税標準額				所得割額			
	人員	構成割合	金額	構成割合	1人あたり	前年度比	税額	構成割合	1人あたり	前年度比
給与所得者	19,452	81	25,094,023	86	1,290	100	1,448,361	85	74	100
営業所得者	1,009	4	1,551,987	5	1,538	83	92,874	6	92	83
農業所得者	692	3	714,291	3	1,032	88	41,183	2	60	87
その他の所得者	2,995	12	1,850,952	6	618	100	124,241	7	41	103
計	24,148	100	29,211,253	100	1,210	99	1,706,659	100	71	100

平成31年度										
種類 / 区分	納税義務者数		課税標準額				所得割額			
	人員	構成割合	金額	構成割合	1人あたり	前年度比	税額	構成割合	1人あたり	前年度比
給与所得者	19,536	81	25,108,439	85	1,285	100	1,446,706	84	74	100
営業所得者	979	4	1,975,539	7	2,018	131	115,421	7	118	128
農業所得者	682	3	738,279	2	1,083	105	42,663	2	63	105
その他の所得者	2,990	12	1,723,907	6	577	93	117,395	7	39	95
計	24,187	100	29,546,164	100	1,222	101	1,722,185	100	71	100

令和2年度										
種類 / 区分	納税義務者数		課税標準額				所得割額			
	人員	構成割合	金額	構成割合	1人あたり	前年度比	税額	構成割合	1人あたり	前年度比
給与所得者	19,537	81	25,274,106	85	1,294	101	1,453,657	84	74	100
営業所得者	959	4	1,872,094	6	1,952	97	114,184	6	119	101
農業所得者	703	3	841,892	3	1,198	111	48,950	3	70	111
その他の所得者	2,980	12	1,862,164	6	625	108	114,669	7	38	97
計	24,179	100	29,850,256	100	1,235	101	1,731,460	100	72	101

令和3年度										
種類 / 区分	納税義務者数		課税標準額				所得割額			
	人員	構成割合	金額	構成割合	1人あたり	前年度比	税額	構成割合	1人あたり	前年度比
給与所得者	19,339	80	25,096,170	84	1,298	100	1,429,841	82	74	100
営業所得者	990	4	1,758,840	6	1,777	91	123,408	7	125	105
農業所得者	744	3	1,099,622	4	1,478	123	64,140	4	86	123
その他の所得者	2,986	13	1,855,207	6	621	99	120,473	7	40	105
計	24,059	100	29,809,839	100	1,239	100	1,737,862	100	72	100

令和4年度										
種類 / 区分	納税義務者数		課税標準額				所得割額			
	人員	構成割合	金額	構成割合	1人あたり	前年度比	税額	構成割合	1人あたり	前年度比
給与所得者	19,202	82	25,660,479	85	1,336	103	1,453,397	85	76	103
営業所得者	874	4	2,137,393	7	2,446	138	117,457	7	134	107
農業所得者	529	2	645,565	2	1,220	83	37,642	2	71	83
その他の所得者	2,937	12	1,678,597	6	572	92	102,823	6	35	88
計	23,542	100	30,122,034	100	1,280	103	1,711,319	100	73	101

(6) 法人市民税調定額調

(単位：円、%)

月	平成30年度		平成31年度		令和2年度		令和3年度		令和4年度	
	法人税割	均等割	法人税割	均等割	法人税割	均等割	法人税割	均等割	法人税割	均等割
4	9,374,300		9,686,700		15,493,800		13,689,600			
	4,242,300	5,132,000	4,839,700	4,847,000	7,892,800	7,601,000	6,102,600	7,587,000		
5	54,034,000		59,915,100		44,836,600		53,697,000			
	24,518,000	29,516,000	29,258,100	30,657,000	20,774,600	24,062,000	23,177,000	30,520,000		
6	55,287,400		50,055,800		64,618,400		72,174,600			
	25,139,400	30,148,000	18,257,800	31,798,000	28,863,400	35,755,000	36,942,600	35,232,000		
7	47,913,900		57,386,200		35,687,000		32,713,300			
	23,114,900	24,799,000	37,761,200	19,625,000	18,090,000	17,597,000	17,371,300	15,342,000		
8	36,336,800		24,694,200		33,909,000		24,909,200			
	22,122,800	14,214,000	13,681,200	11,013,000	18,008,000	15,901,000	10,777,200	14,132,000		
9	18,767,500		20,269,200		19,607,800		15,903,600			
	10,990,500	7,777,000	10,575,200	9,694,000	10,171,800	9,436,000	5,244,600	10,659,000		
10	19,109,400		15,590,700		14,423,700		18,212,200			
	8,572,400	10,537,000	6,371,700	9,219,000	5,660,700	8,763,000	8,435,200	9,777,000		
11	79,679,600		79,816,500		60,149,700		64,716,000			
	47,624,600	32,055,000	49,230,500	30,586,000	30,412,700	29,737,000	37,021,000	27,695,000		
12	21,160,500		18,675,300		14,728,600		18,658,700			
	12,656,500	8,504,000	8,925,300	9,750,000	5,255,600	9,473,000	10,045,700	8,613,000		
1	8,254,000		9,136,000		8,694,000		8,534,900			
	6,011,000	2,243,000	5,860,000	3,276,000	4,526,000	4,168,000	2,973,900	5,561,000		
2	20,659,000		20,594,600		16,992,400		24,207,700			
	8,770,000	11,889,000	9,735,600	10,859,000	6,072,400	10,920,000	10,188,700	14,019,000		
3	11,796,300		12,722,500		11,410,100		22,008,000			
	6,871,300	4,925,000	6,766,500	5,956,000	4,330,100	7,080,000	13,665,000	8,343,000		
合計	382,372,700		378,542,800		340,551,100		369,424,800		306,368,000	
	200,633,700	181,739,000	201,262,800	177,280,000	160,058,100	180,493,000	181,944,800	187,480,000	131,030,000	175,338,000
	前年度比	100.77	前年度比	99.00	前年度比	89.96	前年度比	108.48	前年度比	82.93

令和4年度分は、当初予算額を表記。

4 固定資産税

(1) 固定資産税（決算） ※国有資産等所在地市町村交付金を含む

（単位：円、％）

区分 \ 年度		平成30年度	平成31年度	令和2年度	令和3年度	令和4年度
予算額	現年課税分	2,167,062,000	2,194,063,000	2,238,832,000	2,243,290,000	2,249,572,000
	滞納繰越分	30,482,000	31,037,000	28,075,000	26,657,000	30,932,000
	計	2,197,544,000	2,225,100,000	2,266,907,000	2,269,947,000	2,280,504,000
調定額	現年課税分	2,213,666,300	2,265,377,000	2,308,052,500	2,225,825,700	
	滞納繰越分	188,945,863	163,501,147	148,896,532	121,290,863	
	計	2,402,612,163	2,428,878,147	2,456,949,032	2,347,116,563	
収入額	現年課税分	2,168,133,311	2,223,976,173	2,267,543,302	2,198,465,941	
	滞納繰越分	32,929,136	30,762,347	40,361,775	34,441,311	
	計	2,201,062,447	2,254,738,520	2,307,905,077	2,232,907,252	
収入歩合	現年課税分	97.94	98.17	98.24	98.77	
	滞納繰越分	17.42	18.81	27.10	28.39	
	計	91.61	92.83	93.93	95.13	
予算額に対する収入額の増減		3,518,447	29,638,520	40,998,077	△ 37,039,748	
予算額に対する収入率		100.16	101.33	101.80	98.36	

令和4年度分は、当初予算額のみ表記。

(2) 納税義務者1人当たり純固定資産税負担額調

(単位 ※特に記す以外：人、千円、%)

区分 \ 年度	平成30年度			平成31年度			令和2年度			令和3年度			令和4年度		
		構成比	前年度比		構成比	前年度比		構成比	前年度比		構成比	前年度比		構成比	前年度比
納税義務者数	24,424	—	100	24,460	—	100	24,437	—	100	24,378	—	100	24,353	—	100
土地	616,645	28	100	621,047	28	101	619,013	27	100	611,488	29	99	610,175	26	100
家屋	1,206,264	55	98	1,230,632	55	102	1,270,014	56	103	1,210,773	57	95	1,287,504	56	106
償却資産	383,349	17	102	394,976	17	103	398,607	17	101	296,273	14	74	417,341	18	141
合計	2,206,258	100	99	2,246,655	100	102	2,287,634	100	102	2,118,534	100	93	2,315,020	100	109
1人あたり税額(円)	90,332	—	99	91,850	—	102	93,614	—	102	86,904	—	93	95,061	—	109

各年度の当初負担額を表記。

(3) 土地に関する概要調(【固定資産の価格等の概要調書】より)

区分 \ 年度	平成30年度		平成31年度		令和2年度		令和3年度		令和4年度		
	総評価	免税点を 超えるもの	総評価	免税点を 超えるもの	総評価	免税点を 超えるもの	総評価	免税点を 超えるもの	総評価	免税点を 超えるもの	
宅地	評価筆数(筆)	60,331	51,632	60,596	51,827	60,732	51,923	60,941	51,884	61,177	52,038
	地積(m ²)	15,285,936	14,187,974	15,388,856	14,280,324	15,351,526	14,237,668	15,438,618	14,278,466	15,498,123	14,321,268
	m ² あたりの 価格(円)	5,147	5,217	5,142	5,216	5,134	5,208	5,054	5,133	5,023	5,105
	決定価格 (千円)	78,666,301	74,025,095	79,125,861	74,484,654	78,815,610	74,153,934	78,023,482	73,296,573	77,852,043	73,111,631
	決定価格 の前年比(%)	100.5	100.5	100.6	100.6	99.6	99.6	99.0	98.8	99.8	99.7
田	評価筆数(筆)	32,912	31,043	33,012	31,156	32,953	31,109	32,939	31,106	32,893	31,086
	地積(m ²)	72,805,784	70,966,464	73,016,155	71,210,521	72,974,945	71,178,507	72,959,075	71,194,856	72,896,756	71,152,749
	m ² あたりの 価格(円)	77	80	77	77	77	77	77	77	77	77
	決定価格 (千円)	5,801,404	5,683,429	5,631,507	5,515,472	5,618,008	5,502,756	5,616,331	5,503,264	5,612,128	5,500,622
	決定価格 の前年比(%)	103.3	103.4	97.1	97.0	99.8	99.8	100.0	100.0	99.9	100.0
畑	評価筆数(筆)	13,702	11,083	13,566	10,977	13,571	10,983	13,541	10,931	13,534	10,927
	地積(m ²)	19,701,401	17,123,839	19,467,904	16,947,369	19,460,118	16,936,279	19,425,840	16,877,475	19,432,637	16,851,343
	m ² あたりの 価格(円)	23	25	23	25	24	25	23	24	23	24
	決定価格 (千円)	477,628	423,367	472,572	419,669	472,447	419,570	455,308	402,166	455,541	401,369
	決定価格 の前年比(%)	99.0	98.9	98.9	99.1	100.0	100.0	96.4	95.9	100.1	99.8
その他	評価筆数(筆)	14,440	11,142	14,387	11,116	14,418	11,167	14,429	11,104	14,395	11,063
	地積(m ²)	38,973,065	31,712,903	38,933,888	31,827,918	38,999,380	31,951,885	38,911,461	31,785,213	38,860,573	31,711,750
	決定価格 (千円)	2,008,785	1,912,358	2,022,448	1,926,306	2,129,905	2,032,794	2,278,734	2,180,752	2,176,883	2,077,749
	決定価格 の前年比(%)	103.2	103.4	100.7	100.7	105.3	105.5	107.0	107.3	95.5	95.3
合計	評価筆数(筆)	121,385	104,900	121,561	105,076	121,674	105,182	121,850	105,025	121,999	105,114
	地積(m ²)	146,766,186	133,991,180	146,806,803	134,266,132	146,785,969	134,304,339	146,734,994	134,136,010	146,688,089	134,037,110
	決定価格 (千円)	86,954,118	82,044,249	87,252,388	82,346,101	87,035,970	82,109,054	86,373,855	81,382,755	86,096,595	81,091,371
	決定価格 の前年比(%)	100.7	100.7	100.3	100.4	99.8	99.7	99.2	99.1	99.7	99.6

(4) 家屋に関する概要調（【固定資産の価格等の概要調書】より）

区分 \ 年度		平成30年度		平成31年度		令和2年度		令和3年度		令和4年度	
		総数	免税点を 超えるもの	総数	免税点を 超えるもの	総数	免税点を 超えるもの	総数	免税点を 超えるもの	総数	免税点を 超えるもの
木 造	棟数 (棟)	40,131	37,774	40,066	37,764	39,767	37,620	39,269	37,255	39,284	37,399
	床面積 (㎡)	4,150,530	4,024,997	4,153,092	4,030,444	4,152,078	4,038,004	4,130,251	4,012,784	4,139,082	4,038,948
	決定価格 (千円)	49,079,432	48,924,269	50,109,716	49,957,556	51,489,382	51,346,122	50,348,406	50,023,180	51,595,190	51,465,145
	㎡あたりの 価格 (円)	11,825	12,155	12,066	12,395	12,401	12,716	12,190	12,466	12,465	12,742
	決定価格 の前年比 (%)	97.9	97.9	102.1	102.1	102.8	102.8	97.8	97.4	102.5	102.9
非 木 造	棟数 (棟)	3,398	3,302	3,403	3,309	3,409	3,321	3,411	3,263	3,441	3,357
	床面積 (㎡)	863,166	860,675	865,389	862,917	875,482	873,127	886,935	857,446	896,602	894,187
	決定価格 (千円)	28,094,833	28,088,731	28,623,285	28,617,114	29,795,759	29,790,112	29,835,109	28,460,054	30,915,331	30,909,761
	㎡あたりの 価格 (円)	32,549	32,636	33,076	33,163	34,034	34,119	33,638	33,192	34,481	34,567
	決定価格 の前年比 (%)	96.8	96.8	101.9	101.9	104.1	104.1	100.1	95.5	103.6	108.6
合 計	棟数 (棟)	43,529	41,076	43,469	41,073	43,176	40,941	42,680	40,518	42,725	40,756
	床面積 (㎡)	5,013,696	4,885,672	5,018,481	4,893,361	5,027,560	4,911,131	5,017,186	4,870,230	5,035,684	4,933,135
	決定価格 (千円)	77,174,265	77,013,000	78,733,001	78,574,670	81,285,141	81,136,234	80,183,515	78,483,234	82,510,521	82,374,906
	㎡あたりの 価格 (円)	15,393	15,763	15,689	16,057	16,168	16,521	15,982	16,115	16,385	16,698
	決定価格 の前年比 (%)	97.5	97.5	102.0	102.0	103.2	103.3	98.6	96.7	102.9	105.0

(5) 償却資産に関する概要調（【固定資産の価格等の概要調書】より）

(単位：千円)

区分 \ 年度	平成30年度		平成31年度		令和2年度		令和3年度		令和4年度	
	決定価格	課税標準額	決定価格	課税標準額	決定価格	課税標準額	決定価格	課税標準額	決定価格	課税標準額
構築物	4,016,258	4,001,116	4,531,014	4,514,470	4,413,669	4,400,792	4,047,281	3,919,669	4,554,028	4,543,960
機械及び装置	8,812,861	8,656,733	9,056,810	8,827,643	9,554,562	8,875,038	9,906,677	8,659,432	10,600,557	9,709,552
船舶、航空機	26,560	26,560	19,947	19,947	14,217	14,217	15,049	13,087	13,994	13,994
車両及び運搬具	126,434	126,434	120,217	120,217	107,036	107,036	113,605	113,118	97,291	97,291
工具器具及び備品	3,523,455	3,523,150	3,700,232	3,697,611	3,896,948	3,896,207	3,405,083	3,360,228	3,659,628	3,659,628
総務大臣配分のもの	7,357,799	7,202,918	7,232,475	7,087,461	7,342,610	7,206,825	7,539,294	7,523,018	7,687,057	7,648,899
県知事配分のもの	433,342	424,508	423,873	420,757	414,895	414,895	411,213	0	412,666	412,666
合計	24,296,709	23,961,419	25,084,568	24,688,106	25,743,937	24,915,010	25,438,202	23,588,552	27,025,221	26,085,990

(6) 納税義務者1人当たり都市計画税負担額調

(単位 ※特に記す以外：人、千円、%)

区分 \ 年度	平成30年度			平成31年度			令和2年度			令和3年度			令和4年度		
	金額	構成比	前年度比	金額	構成比	前年度比	金額	構成比	前年度比	金額	構成比	前年度比	金額	構成比	前年度比
納税義務者数	7,003	—	100	7,021	—	100	7,021	—	100	7,019	—	100	7,019	—	100
土地	31,879	39	99	31,830	38	100	31,775	38	100	31,452	40	99	31,297	37	100
家屋	50,074	61	98	51,047	62	102	52,546	62	103	48,144	60	92	52,202	63	108
合計	81,953	100	98	82,877	100	101	84,321	100	102	79,596	100	94	83,499	100	105
1人あたり税額 (円)	11,703	—	98	11,804	—	101	12,010	—	102	11,340	—	94	11,896	—	105

各年度の当初負担額を表記。

(7) 国有資産等所在市町村交付金及び納付金調

(単位：円、%)

区分 \ 年度	平成30年度		平成31年度		令和2年度		令和3年度		令和4年度	
	金額	前年度比	金額	前年度比	金額	前年度比	金額	前年度比	金額	前年度比
青森県	6,927,900	100	6,977,200	101	7,303,100	105	6,265,200	87	6,106,500	97
青森地方裁判所	133,600	95	127,200	95	121,000	95	115,900	96	111,100	96
東北財務局	49,700	98	49,700	100	44,300	89	44,600	101	44,600	100
仙台国税局	337,000	94	320,700	95	304,700	95	280,100	92	306,800	110
厚生労働省 職業安定局	148,100	95	140,500	95	133,300	95	126,400	95	119,800	95
東北森林管理局 (旧青森営林局)	22,874,100	107	24,334,300	106	25,753,600	106	27,144,200	105	27,324,600	101
厚生労働省 労働基準局	155,700	94	148,600	95	141,900	95	135,500	95	129,400	96
合計	30,626,100	105	32,098,200	105	33,801,900	105	34,111,900	101	34,142,800	100

5 諸 税

(1) 軽自動車税、市たばこ税、都市計画税及び入湯税（決算）

（単位：円、％）

区分 \ 年度		平成30年度	平成31年度	令和2年度	令和3年度	令和4年度
予算額	現年課税分	750,604,000	761,723,000	742,367,000	718,644,000	715,909,000
	滞納繰越分	3,849,000	4,225,000	3,953,000	3,857,000	2,800,000
	計	754,453,000	765,948,000	746,320,000	722,501,000	718,709,000
調定額	現年課税分	756,402,084	761,108,591	738,127,591	772,791,582	
	滞納繰越分	20,833,397	20,138,860	17,830,711	12,684,199	
	計	777,235,481	781,247,451	755,958,302	785,475,781	
収入額	現年課税分	749,997,821	755,736,051	734,301,381	769,519,581	
	滞納繰越分	4,154,583	4,594,299	5,778,114	3,204,848	
	計	754,152,404	760,330,350	740,079,495	772,724,429	
収入歩合	現年課税分	99.15	99.29	99.48	99.57	
	滞納繰越分	19.94	22.81	32.40	25.26	
	計	97.03	97.32	97.89	98.37	
予算額に対する収入額の増減		△ 300,596	△ 5,617,650	△ 6,240,505	50,223,429	
予算額に対する収入率		99.96	99.26	99.16	106.95	

令和4年度分は、当初予算額のみ表記。

(2) 入湯税課税基本調

（単位：人、％、円）

区分 \ 年度	平成30年度		平成31年度		令和2年度		令和3年度		令和4年度	
	課税標準	前年度比	課税標準	前年度比	課税標準	前年度比	課税標準	前年度比	課税標準	前年度比
入湯者数	8,154	110.1	8,294	101.7	2,886	34.8	3,991	138.3	2,975	74.5
税率 1人150円										
税 額	1,223,100	110.1	1,244,100	101.7	432,900	34.8	598,650	138.3	446,000	74.5
特別徴収義務者数	7		7		7		7		7	

令和4年度分は、当初予算の積算内訳を表記。

(3) 軽自動車税台数等調

(単位：台、%)

区分 \ 年度		平成30年度		平成31年度		令和2年度		令和3年度		令和4年度		
		台数	前年度比	台数	前年度比	台数	前年度比	台数	前年度比	台数	前年度比	
原動機付自転車	50cc以下	1,507	93	1,344	89	1,194	89	1,116	93	1,055	95	
	50cc超 90cc以下 (二種乙)	90	99	86	96	90	105	99	110	104	105	
	90cc超 125cc以下 (二種甲)	149	107	143	96	146	102	150	103	163	109	
	小計	1,746	94	1,573	90	1,430	91	1,365	95	1,322	97	
軽自動車	軽二輪	524	102	523	100	543	104	560	103	574	103	
	軽四輪	貨物営業用	76	104	82	108	83	101	89	107	97	109
		貨物自家用	6,687	99	6,669	100	6,666	100	6,525	98	6,620	101
		乗用営業用	19	100	23	121	21	91	21	100	26	124
		乗用自家用	15,623	101	15,654	100	15,492	99	15,439	100	15,578	101
	小計	22,929	100	22,951	100	22,805	99	22,634	99	22,895	101	
小型特殊自動車	農耕作業用以外	543	103	572	105	589	103	634	108	666	105	
	農耕作業用	1,494	101	1,517	102	1,544	102	1,578	102	1,604	102	
二輪の小型自動車		467	104	487	104	492	101	526	107	530	101	
ミニカー		62	103	61	98	58	95	60	103	54	90	
雪上車												
合計		27,241	100	27,161	100	26,918	99	26,797	100	27,071	101	

令和4年度分は、当初課税台数を表記。

(4) 市たばこ税課税基本調

(単位：本、円、%)

区分 \ 年度		平成30年度		平成31年度		令和2年度		令和3年度		令和4年度	
			前年度比		前年度比		前年度比		前年度比		前年度比
課税標準数量	旧3級品以外	90,804,417	100	83,056,619	91	※令和元年10月の税率引き上げで旧3級品以外と旧3級品の税率が同一となったことにより内訳は不明。					
	旧3級品	4,001,180	76	1,943,840	49						
	計	94,805,597	99	85,000,459	90	79,173,933	93	79,662,789	101	64,457,155	81
調定額	旧3級品以外	468,695,552	98	472,758,268	101	※令和元年10月の税率引き上げで旧3級品以外と旧3級品の税率が同一となったことにより内訳は不明。					
	旧3級品	15,278,032	90	7,720,223	51						
	計	483,973,584	98	480,478,491	99	444,256,991	92	481,343,732	108	422,323,000	88

令和4年度分は、当初見込額を表記。

6 国民健康保険税

(1) 国民健康保険税（決算）

（単位：円、％）

区分 \ 年度		平成30年度	平成31年度	令和2年度	令和3年度	令和4年度
予算額	現年課税分	1,320,908,000	1,137,536,000	1,115,861,000	1,082,311,000	1,160,730,000
	滞納繰越分	107,002,000	97,604,000	86,428,000	83,941,000	76,970,000
	計	1,427,910,000	1,235,140,000	1,202,289,000	1,166,252,000	1,237,700,000
調定額	現年課税分	1,384,644,500	1,352,617,700	1,308,396,500	1,306,501,500	
	滞納繰越分	513,278,151	457,792,122	372,676,997	288,534,258	
	計	1,897,922,651	1,810,409,822	1,681,073,497	1,595,035,758	
収入額	現年課税分	1,267,113,727	1,249,872,648	1,227,283,618	1,237,768,636	
	滞納繰越分	108,880,098	116,828,502	121,115,126	95,785,566	
	計	1,375,993,825	1,366,701,150	1,348,398,744	1,333,554,202	
収入歩合	現年課税分	91.51	92.40	93.80	94.73	
	滞納繰越分	21.21	25.51	32.49	33.19	
	計	72.49	75.49	80.21	83.60	
予算額に対する収入額の増減		△ 51,916,175	131,561,150	146,109,744	167,302,202	
予算額に対する収入率		96.36	110.65	112.15	114.34	

令和4年度分は、当初予算額のみ表記。

(2) 国民健康保険税課税基本調

(医療分)

(単位：千円、人、%)

区分 \ 年度	平成30年度		平成31年度		令和2年度		令和3年度		令和4年度	
	金額	前年度比	金額	前年度比	金額	前年度比	金額	前年度比	金額	前年度比
所得割額	583,597	89.2	561,995	96.3	545,428	97.1	559,698	102.6	412,129	73.6
資産割額	120,850	95.1	117,993	97.6	116,629	98.8	113,464	97.3	102,446	90.3
被保険者均等割額	439,965	93.2	415,461	94.4	402,654	96.9	389,394	96.7	343,411	88.2
世帯別平等割額	220,063	95.4	212,205	96.4	208,373	98.2	205,277	98.5	183,642	89.5
軽減額及び減免額	△ 411,222	93.7	△ 382,625	93.1	△ 365,859	95.6	△ 358,243	97.9	△ 227,434	63.5
税額	953,253	91.2	925,029	97.0	907,225	98.1	909,590	100.3	814,194	89.5
納税義務者数	9,291	96.0	9,050	97.4	8,930	98.7	8,687	97.3	8,840	101.8
被保険者数	14,979	94.2	14,353	95.8	14,036	97.8	13,441	95.8	13,423	99.9

令和4年度分は、当初調定額を表記。

(介護分)

(単位：千円、人、%)

区分 \ 年度	平成30年度		平成31年度		令和2年度		令和3年度		令和4年度	
	金額	前年度比	金額	前年度比	金額	前年度比	金額	前年度比	金額	前年度比
所得割額	82,071	83.8	76,400	93.1	71,655	93.8	73,163	102.1	52,942	72.4
資産割額	16,757	89.5	15,718	93.8	14,583	92.8	13,133	90.1	11,191	85.2
被保険者均等割額	65,556	90.1	60,574	92.4	57,199	94.4	54,670	95.6	46,934	85.9
世帯別平等割額	30,982	91.0	29,117	94.0	27,781	95.4	26,829	96.6	23,551	87.8
軽減額及び減免額	△ 62,128	91.6	△ 56,665	91.2	△ 53,361	94.2	△ 52,185	97.8	△ 32,457	62.2
税額	133,238	85.6	125,144	93.9	117,857	94.2	115,610	98.1	102,161	88.4
納税義務者数	4,717	92.8	4,489	95.2	4,277	95.3	4,071	95.2	4,196	103.1
被保険者数	5,735	91.8	5,378	93.8	5,103	94.9	4,829	94.6	4,896	101.4

令和4年度分は、当初調定額を表記。

(支援分)

(単位：千円、人、%)

区分 \ 年度	平成30年度		平成31年度		令和2年度		令和3年度		令和4年度	
	金額	前年度比	金額	前年度比	金額	前年度比	金額	前年度比	金額	前年度比
所得割額	177,405	89.2	170,838	96.3	165,802	97.1	170,140	102.6	125,281	73.6
資産割額	39,205	95.1	38,278	97.6	37,835	98.8	36,808	97.3	33,234	90.3
被保険者均等割額	129,145	93.2	121,952	94.4	118,193	96.9	114,300	96.7	100,803	88.2
世帯別平等割額	65,507	95.4	63,168	96.4	62,027	98.2	61,106	98.5	54,666	89.5
軽減額及び減免額	△ 121,732	94.9	△ 114,136	93.8	△ 109,628	96.1	△ 107,409	98.0	△ 67,571	62.9
税額	289,530	90.8	280,100	96.7	274,229	97.9	274,945	100.3	246,413	89.6
納税義務者数	9,291	96.0	9,050	97.4	8,930	98.7	8,687	97.3	8,840	101.8
被保険者数	14,979	94.2	14,353	95.8	14,036	97.8	13,441	95.8	13,423	99.9

令和4年度分は、当初調定額を表記。

(3) 国民健康保険税負担額及び給付額調

(単位：円、%)

区分 \ 年度	平成30年度			平成31年度			令和2年度			令和3年度			令和4年度			
	1世帯あたり	被保険者1人あたり	前年度比	1世帯あたり	被保険者1人あたり	前年度比	1世帯あたり	被保険者1人あたり	前年度比	1世帯あたり	被保険者1人あたり	前年度比	1世帯あたり	被保険者1人あたり	前年度比	
税負担額	(医療分)	102,600	63,639	97	102,213	64,448	101	101,593	64,636	100	104,707	67,673	105	92,103	60,657	90
	(介護分)	28,246	23,232	93	27,878	23,270	100	27,556	23,096	99	28,398	23,941	104	24,347	20,866	87
	(支援分)	31,162	19,329	96	30,950	19,515	101	30,709	19,538	100	31,650	20,456	105	27,875	18,358	90
	(全体分)	148,103	91,863	96	146,991	92,683	101	145,500	92,570	100	149,666	96,730	104	131,535	86,625	90
保険給付額	522,460	321,360	129	542,240	339,662	106	534,926	338,728	100	551,028	352,426	104	585,038	378,939	108	

令和4年度分は、当初見込み額を表記。

7 税外収入

(1) 税務証明手数料等調

(単位：件、円)

区分 \ 年度	平成30年度		平成31年度		令和2年度		令和3年度		令和4年度	
	件数	金額	件数	金額	件数	金額	件数	金額	件数	金額
資産証明 1枚 300円	1,966	589,800	1,990	597,000	1,560	468,000	1,690	507,000	1,790	537,000
所得証明 1枚 300円	10,047	3,014,100	7,635	2,290,500	6,006	1,801,800	6,417	1,925,100	5,900	1,770,000
その他証明 1枚 300円 住宅用家屋証明 1,300円	459	282,200	516	355,800	467	311,100	678	376,400	-	293,000
納税証明 1枚 300円	1,609	482,700	1,070	321,000	1,274	382,200	1,027	308,100	1,317	395,000
軽自動車納税証明 (車検等) 無料	2,384	-	2,423	-	2,232	-	2,272	-	-	-
合計	16,465	4,368,800	13,634	3,564,300	11,539	2,963,100	12,084	3,116,600	9,007	2,995,000

令和4年度分は、当初予算額を表記。

8 収納状況

(1) 納税貯蓄組合基本調

(単位：件、人、%、円)

区分 \ 年度	平成30年度		平成31年度		令和2年度		令和3年度		令和4年度			
		前年度比		前年度比		前年度比		前年度比		前年度比		
組合数	12	100.0	12	100.0	11	91.7	9	81.8	7	77.8		
組合員数	163	100.0	158	96.9	143	90.5	111	77.6	87	78.4		
事務費補助金	予算額	一般会計	372,000	87.9	352,000	94.6	344,000	97.7	321,000	93.3	258,000	80.4
		特別会計	-	-	-	-	-	-	-	-	-	-
		合計	372,000	87.9	352,000	94.6	344,000	97.7	321,000	93.3	258,000	80.4
	交付額	一般会計	218,288	103.5	197,048	90.3	136,276	69.2	122,105	89.6		
		特別会計	-	-	-	-	-	-	-	-		
		合計	218,288	103.5	197,048	90.3	136,276	69.2	122,105	89.6		

令和4年度分は、当初予算額を表記。

(2) 督促状発付状況調

(単位：枚、%)

区分 \ 年度			平成29年度		平成30年度		平成31年度		令和2年度		令和3年度		
			件数	前年度比	件数	前年度比	件数	前年度比	件数	前年度比	件数	前年度比	
一 般	市県民税 (普通徴収)	1期	1,105	95.1	1,110	100.5	955	86.0	746	78.1	816	109.4	
		2期	1,095	100.6	981	89.6	981	100.0	770	78.5	728	94.6	
		3期	1,063	92.8	935	88.0	925	98.9	834	90.2	817	98.0	
		4期	1,109	98.9	996	89.8	957	96.1	816	85.3	739	90.6	
		随時	116	109.4	112	96.6	102	91.1	97	95.1	92	94.9	
		計	4,488	97.1	4,134	92.1	3,920	94.8	3,263	83.2	3,192	97.8	
	固定資産税	1期	3,172	93.5	3,127	98.6	3,018	96.5	2,566	85.0	2,511	97.9	
		2期	3,053	91.1	3,022	99.0	2,964	98.1	2,306	77.8	2,539	110.1	
		3期	3,148	104.3	3,164	100.5	2,841	89.8	2,335	82.2	2,301	98.5	
		4期	2,570	99.8	2,507	97.5	2,511	100.2	2,047	81.5	1,929	94.2	
		随時	26	123.8	9	34.6	61	677.8	98	160.7	52	53.1	
		計	11,969	96.8	11,829	98.8	11,395	96.3	9,352	82.1	9,332	99.8	
	軽自動車税	全期	3,183	90.4	2,978	93.6	2,815	94.5	1,994	70.8	2,265	113.6	
		随時	10	90.9	8	80.0	42	525.0	5	11.9	17	340.0	
		計	3,193	90.4	2,986	93.5	2,857	95.7	1,999	70.0	2,282	114.2	
	(一般の計)			19,650	95.8	18,949	96.4	18,172	95.9	14,614	80.4	14,806	101.3
	国 保	国民健康 保険税	1期	2,083	86.4	1,886	90.5	1,686	89.4	1,344	79.7	1,315	97.8
			2期	1,967	87.0	1,806	91.8	1,690	93.6	1,335	79.0	1,302	97.5
3期			1,999	92.3	1,772	88.6	1,584	89.4	1,320	83.3	1,244	94.2	
4期			1,862	92.7	1,594	85.6	1,481	92.9	1,226	82.8	1,187	96.8	
5期			1,731	91.9	1,483	85.7	1,410	95.1	1,152	81.7	1,066	92.5	
6期			1,744	93.6	1,566	89.8	1,412	90.2	1,172	83.0	1,078	92.0	
7期			1,706	91.3	1,492	87.5	1,384	92.8	1,146	82.8	1,059	92.4	
8期			1,608	87.5	1,431	89.0	1,382	96.6	1,106	80.0	1,017	92.0	
9期			1,560	95.4	1,358	87.1	1,244	91.6	1,022	82.2	968	94.7	
随時			107	118.9	85	79.4	89	104.7	94	105.6	69	73.4	
計			16,367	90.8	14,473	88.4	13,362	92.3	10,917	81.7	10,305	94.4	
合計(一般+国保)			36,017	93.5	33,422	92.8	31,534	94.4	25,531	81.0	25,111	98.4	

(3) 催告書発付状況調

(単位：枚、%)

区分 \ 年度			平成29年度		平成30年度		平成31年度		令和2年度		令和3年度	
			件数	前年度比	件数	前年度比	件数	前年度比	件数	前年度比	件数	前年度比
各市税発付件数合計			6,294	79.5	5,662	90.0	5,540	97.8	5,976	107.9	5,788	96.9

(4) 納付形態別収納実績調

【平成30年度】

区分 \ 収納額等		(a) 全体			(a)のうち、共通納税システムによる納付分		(a)のうち、コンビニでの納期内納付分		
		調定額	収納額	収納率	収納額	構成比	収納額	構成比	
一般会計	現年	個人市県民税 (普通徴収)	666,718,300	633,462,167	95.01			153,976,800	24.30
		(特別徴収)	2,334,589,412	2,333,675,312	99.96				
		法人市民税	382,372,700	380,601,400	99.53				
		固定資産税	2,183,040,200	2,137,507,211	97.91			356,213,814	16.66
		交付金	30,626,100	30,626,100	100.00				
		軽自動車税	189,766,900	185,122,000	97.55			86,604,950	46.78
		たばこ税	483,973,584	483,973,584	100.00				
		都市計画税	81,438,500	79,739,887	97.91			13,288,586	16.66
		入湯税	1,223,100	1,162,350	95.03				
	現年分計	6,353,748,796	6,265,870,011	98.61			610,084,150	9.73	
	滞繰	個人市県民税 (普通徴収)	173,989,522	46,788,024	26.89				
		(特別徴収)	3,408,500	1,941,800	56.96				
		法人市民税	14,593,700	1,000,900	6.85				
		固定資産税	188,945,863	32,929,136	17.42				
		軽自動車税	13,290,748	2,747,886	20.67				
		都市計画税	7,221,199	1,258,497	17.42				
		入湯税	321,450	148,200	46.10				
滞繰分計	401,770,982	86,814,443	21.60						
(一般会計の計)		6,755,519,778	6,352,684,454	94.03			610,084,150	9.60	
特別会計	現年	国民健康保険税	1,384,644,500	1,267,113,727	91.51			359,943,350	28.40
			513,278,151	108,880,098	21.21				
	滞繰	(特別会計の計)	1,897,922,651	1,375,993,825	72.49			359,943,350	26.15
合計(一般会計の計+特別会計の計)		8,653,442,429	7,728,678,279	89.31			970,027,500	12.55	

※コンビニ納付は平成24年度より開始

【平成31年度】

区分 \ 収納額等		全体			共通納税システムによる納付		コンビニエンスストアでの納付		
		調定額	収納額	収納率	収納額	構成比	収納額	構成比	
一般会計	現年	個人市県民税 (普通徴収)	691,828,400	663,919,800	95.96			170,149,409	25.62
		(給与特徴)	2,252,654,300	2,251,708,400	99.95	6,427,900	0.28		
		(年金特徴)	91,264,300	91,264,300	100.00				
		法人市民税	378,542,800	377,425,900	99.70	2,129,800	0.56		
		固定資産税・都市計画税	2,315,954,100	2,273,020,627	98.14			425,821,014	18.73
		交付金	32,098,200	32,098,200	100.00				
		軽自動車税(種別割)	193,678,900	189,887,906	98.04			93,924,400	49.46
		たばこ税	480,478,491	480,478,491	100.00				
		入湯税	1,244,100	1,195,200	96.06				
	現年分計	6,437,743,591	6,360,998,824	98.80	8,557,700	0.13	689,894,823	10.84	
	滞繰	個人市県民税 (普通徴収)	139,258,481	47,482,424	34.09			15,451,903	32.54
		(給与特徴)	2,244,400	503,050	22.41	0	0.00		
		法人市民税	14,220,900	528,000	3.71	0	0.00		
		固定資産税・都市計画税	169,720,645	31,932,530	18.81			6,519,496	20.41
		軽自動車税	13,685,362	3,424,116	25.02			724,000	21.14
		入湯税	234,000	0	0.00				
	滞繰分計	339,363,788	83,870,120	24.71	0	0.00	22,695,399	27.06	
軽自動車税(環境性能割)	3,031,800	3,031,800	100.00						
(一般会計の計)		6,780,139,179	6,447,900,744	95.09	8,557,700	0.13	712,590,222	11.05	
特別会計	現年	国民健康保険税(普通徴収)	1,223,514,600	1,120,723,148	91.59			392,571,988	35.02
		(年金特徴)	129,103,100	129,149,500	100.03				
	滞繰	国民健康保険税	457,792,122	116,828,502	25.51			26,728,479	22.87
(特別会計の計)		1,810,409,822	1,366,701,150	75.49			419,300,467	30.67	
合計(一般会計の計+特別会計の計)		8,590,549,001	7,814,601,894	90.96	8,557,700	0.10	1,131,890,689	14.48	

※共通納税システムによる納付は令和元年10月より開始

※平成31年度分より納期限後の納付も含む

(単位：円、%)

(a)のうち、スマホアプリ納付での納付分		(a)のうち、口座振替に係る分	
収納額	構成比	収納額	構成比
237,800	0.03	90,697,506	14.31
785,786	0.03	364,950,588	17.07
45,600	0.02	8,555,600	4.62
29,314	0.03	13,614,513	17.07
1,098,500	0.01	477,818,206	7.62
1,098,500	0.01	477,818,206	7.52
100,500	0.00	171,218,800	13.51
100,500	0.00	171,218,800	12.44
1,199,000	0.01	649,037,006	8.39

※スマホアプリによる納付は平成30年度より開始

(単位：円、%)

スマートフォンアプリによる納付		口座振替による納付	
収納額	構成比	収納額	構成比
2,914,600	0.43	95,466,562	14.37
3,512,800	0.15	392,070,000	17.24
458,100	0.24	8,567,900	4.51
6,885,500	0.10	496,104,462	7.79
65,300	0.13		
31,600	0.09		
17,600	0.51		
114,500	0.13		
7,000,000	0.10	496,104,462	7.69
2,889,700	0.25	170,496,100	15.21
39,700	0.03		
2,929,400	0.21	170,496,100	12.47
9,929,400	0.12	666,600,562	8.53

【令和2年度】

区分 \ 収納額等		全 体			共通納税システムによる納付		コンビニエンスストアでの納付		
		調定額	収納額	収納率	収納額	構成比	収納額	構成比	
一般会計	現年	個人市県民税（普通徴収）	664,653,300	642,711,054	96.69			184,041,492	28.63
		（給与特徴）	2,274,782,700	2,274,476,100	99.98	23,980,500	1.05		
		（年金特徴）	93,575,900	93,584,400	100.00				
		法人市民税	340,551,100	336,203,200	98.72	17,869,600	5.31		
		固定資産税・都市計画税	2,358,160,800	2,316,156,984	98.21			453,818,496	19.59
		交付金	33,801,900	33,801,900	100.00				
		軽自動車税（種別割）	196,492,700	194,174,008	98.81			102,524,100	52.80
		たばこ税	444,256,991	444,256,991	100.00				
		入湯税	432,900	420,000	97.02				
	現年分計	6,406,708,291	6,335,784,637	98.89	41,850,100	0.66	740,384,088	11.68	
	滞繰	個人市県民税（普通徴収）	103,737,945	39,505,791	38.08			11,357,592	28.74
		（給与特徴）	1,513,600	548,300	36.22	0	0.00		
		法人市民税	13,486,400	2,079,000	15.41	0	0.00		
		固定資産税・都市計画税	154,518,103	41,885,629	27.10			9,790,222	23.37
		軽自動車税	11,926,240	4,254,260	35.67			629,334	14.79
		入湯税	282,900	0	0.00				
	滞繰分計	285,465,188	88,272,980	30.92	0	0.00	21,777,148	24.67	
		軽自動車税（環境性能割）	13,034,800	13,034,800	100.00				
	（一般会計の計）		6,705,208,279	6,437,092,417	96.00	41,850,100	0.65	762,161,236	11.84
特別会計	現年	国民健康保険税（普通徴収）	1,172,093,000	1,090,929,818	93.07			404,492,445	37.07
		（年金特徴）	136,303,500	136,353,800	100.03				
	滞繰	国民健康保険税	372,676,997	121,115,126	32.49			29,251,054	24.15
	（特別会計の計）		1,681,073,497	1,348,398,744	80.21			433,743,499	32.16
合計（一般会計の計+特別会計の計）		8,386,281,776	7,785,491,161	92.83	41,850,100	0.53	1,195,904,735	15.36	

※共通納税システムによる納付 ※平成31年度分より納期後後は令和元年10月より開始 の納付も含む

【令和3年度】

区分 \ 収納額等		全 体			共通納税システムによる納付		コンビニエンスストアでの納付		
		調定額	収納額	収納率	収納額	構成比	収納額	構成比	
一般会計	現年	個人市県民税（普通徴収）	706,400,600	685,978,128	97.10			195,325,995	28.47
		（給与特徴）	2,231,062,100	2,230,015,900	99.95	49,847,000	2.23		
		（年金特徴）	95,278,900	27,475,778	28.83				
		法人市民税	369,424,800	367,582,700	99.50	49,772,700	13.54		
		固定資産税・都市計画税	2,270,962,900	2,164,354,041	95.30			459,986,163	21.25
		交付金	34,111,900	34,111,900	100.00				
		軽自動車税（種別割）	199,726,300	197,470,588	98.87			104,675,800	53.00
		たばこ税	481,343,732	481,343,732	100.00				
		入湯税	598,650	571,650	95.48				
	現年分計	6,388,909,882	6,188,904,417	96.86	99,619,700	1.60	759,987,958	12.27	
	滞繰	個人市県民税（普通徴収）	78,226,401	27,475,778	35.12			9,116,552	33.18
		（給与特徴）	923,000	72,200	7.82	0	0.00		
		法人市民税	13,128,000	2,687,900	20.47	533,900	19.86		
		固定資産税・都市計画税	125,841,390	34,441,311	27.36			7,743,362	22.48
		軽自動車税	7,894,572	1,912,697	24.22			560,797	29.31
		入湯税	239,100	0	0.00				
	滞繰分計	226,252,463	66,589,886	29.43	533,900	0.80	17,420,711	26.16	
		軽自動車税（環境性能割）	11,873,800	11,873,800	100.00				
	（一般会計の計）		6,627,036,145	6,267,368,103	94.57	100,153,600	1.59	777,408,669	12.40
特別会計	現年	国民健康保険税（普通徴収）	1,176,815,200	1,108,042,836	94.15			412,371,477	37.21
		（年金特徴）	129,686,300	129,725,800	100.03				
	滞繰	国民健康保険税	288,534,258	95,785,566	33.19			27,560,008	28.77
	（特別会計の計）		1,595,035,758	1,333,554,202	83.60			439,931,485	32.98
合計（一般会計の計+特別会計の計）		8,222,071,903	7,600,922,305	92.44	100,153,600	1.31	1,217,340,154	16.01	

(単位：円、%)

スマートフォンアプリによる納付		口座振替による納付	
収納額	構成比	収納額	構成比
7,324,100	1.13	91,904,399	14.29
12,867,500	0.55	414,157,900	17.88
2,394,800	1.23	8,648,700	4.45
22,586,400	0.35	514,710,999	8.12
17,600	0.04		
31,200	0.07		
12,100	0.28		
60,900	0.06		
22,647,300	0.35	514,710,999	7.99
9,734,500	0.89	164,770,000	15.10
191,100	0.15		
9,925,600	0.73	164,770,000	12.21
32,572,900	0.41	679,480,999	8.72

※スマートフォンアプリによる納付は平成30年度より開始

(単位：円、%)

スマートフォンアプリによる納付		口座振替による納付	
収納額	構成比	収納額	構成比
13,098,300	1.90	107,818,035	15.71
22,704,700	1.04	421,609,000	19.47
3,664,000	1.85	8,788,800	4.45
39,467,000	0.63	538,215,835	8.69
477,300	1.73		
97,400	0.28		
0	0.00		
574,700	0.86		
40,041,700	0.63	538,215,835	8.58
17,408,300	1.57	168,148,200	15.17
907,100	0.94		
18,315,400	1.37	168,148,200	12.60
58,357,100	0.76	706,364,035	9.29

(5) 滞納処分状況調

ア 差押状況

(単位：件、円、%)

区分\年度	平成29年度			平成30年度			平成31年度			令和2年度			令和3年度		
	件数	金額	前年度比	件数	金額	前年度比	件数	金額	前年度比	件数	金額	前年度比	件数	金額	前年度比
債権	161	90,256,470	263.7	73	21,781,488	24.1	135	47,644,070	218.7	331	81,698,591	171.5	186	45,460,075	55.6
不動産	0	0	-							1	380,500	-	1	1,095,800	288.0
計	161	90,256,470	215.7	73	21,781,488	24.1	135	47,644,070	218.7	332	82,079,091	172.3	187	46,555,875	56.7

イ 差押解除状況

(単位：件、円、%)

区分\年度	平成29年度			平成30年度			平成31年度			令和2年度			令和3年度		
	件数	金額	前年度比	件数	金額	前年度比	件数	金額	前年度比	件数	金額	前年度比	件数	金額	前年度比
債権	108	55,575,934	194.3	58	13,088,778	23.6	90	21,452,714	163.9	238	47,521,368	221.5	170	34,492,975	72.6
不動産													1	1,095,800	-
計	108	55,575,934	194.3	58	13,088,778	23.6	90	21,452,714	163.9	238	47,521,368	221.5	171	35,588,775	74.9

(6) 不納欠損処分状況調

【平成31年度】

(単位：件、円)

区分\年度	平成26年度以前		平成27年度		平成28年度		平成29年度		平成30年度		平成31年度		合計	
	件数	税額	件数	税額	件数	税額	件数	税額	件数	税額	件数	税額	件数	税額
個人市民税	165	7,899,123	16	540,397	17	708,930	8	191,428	12	453,592	5	69,106	223	9,862,576
個人県民税		5,177,489		354,203		464,670		125,472		297,308		45,294		6,464,436
法人市民税	11	787,000	2	120,000	1	61,400	3	180,000	2	115,000	1	60,000	20	1,323,400
固定資産税	453	16,674,830	36	1,100,877	87	2,440,851	41	885,130	48	889,369	99	3,363,871	764	25,354,928
都市計画税		634,301		41,877		92,849		33,670		33,831		124,529		961,057
軽自動車税	255	1,256,200	23	109,000	52	370,300	22	160,700	20	129,500	20	115,700	392	2,141,400
入湯税														
小計	884	32,428,943	77	2,266,354	157	4,139,000	74	1,576,400	82	1,918,600	125	3,778,500	1,399	46,107,797
国民健康保険税	779	52,099,263	49	3,893,100	69	5,097,253	20	1,370,800	21	878,900	8	84,400	946	63,423,716
合計	1,663	84,528,206	126	6,159,454	226	9,236,253	94	2,947,200	103	2,797,500	133	3,862,900	2,345	109,531,513

【令和2年度】

(単位：件、円)

区分\年度	平成27年度以前		平成28年度		平成29年度		平成30年度		平成31年度		令和2年度		合計	
	件数	税額	件数	税額	件数	税額	件数	税額	件数	税額	件数	税額	件数	税額
個人市民税	1,954	3,780,251	17	669,678	14	191,794	2	37,453	2	64,696	6	102,210	1,995	4,846,082
個人県民税		2,477,663		438,922		125,706		24,547		42,404		66,990		3,176,232
法人市民税	76	868,500			7	360,000	4	271,000	2	105,000			89	1,604,500
固定資産税	1,912	14,677,639	85	3,262,120	110	4,181,650	34	792,095	42	925,267	134	4,003,971	2,317	27,842,742
都市計画税		554,152		123,161		157,878		29,905		34,933		147,729		1,047,758
軽自動車税	628	847,600	45	251,300	52	345,100	21	126,900	29	226,300	38	273,800	813	2,071,000
入湯税	1	56,700											1	56,700
小計	4,571	23,262,505	147	4,745,181	183	5,362,128	61	1,281,900	75	1,398,600	178	4,594,700	5,215	40,645,014
国民健康保険税	3,979	31,406,528	78	4,488,938	79	3,793,320	13	533,400	9	474,800	8	202,700	4,166	40,899,686
合計	8,550	54,669,033	225	9,234,119	262	9,155,448	74	1,815,300	84	1,873,400	186	4,797,400	9,381	81,544,700

【令和3年度】

(単位：件、円)

区分\年度	平成28年度以前		平成29年度		平成30年度		平成31年度		令和2年度		令和3年度		合計	
	件数	税額	件数	税額	件数	税額	件数	税額	件数	税額	件数	税額	件数	税額
個人市民税	792	8,981,594	14	399,147	16	235,089	5	183,213	9	254,902	3	79,551	839	10,133,496
個人県民税		5,887,815		261,657		154,111		120,104		167,098		52,149		6,642,934
法人市民税	23	156,000			5	350,200							28	506,200
固定資産税	1,432	7,944,927	67	1,501,372	113	3,937,442	38	1,088,174	36	1,073,571	155	4,277,049	1,841	19,822,535
都市計画税		298,073		56,328		147,722		40,826		40,278		154,651		737,878
軽自動車税	653	864,500	32	244,900	48	300,500	19	122,800	17	123,700	43	316,700	812	1,973,100
入湯税	1	63,000											1	63,000
小計	2,901	24,195,909	113	2,463,404	182	5,125,064	62	1,555,117	62	1,659,549	201	4,880,100	3,521	39,879,143
国民健康保険税	1,722	19,735,671	77	4,223,905	75	3,869,559	19	933,800	20	694,390	12	299,700	1,925	29,757,025
合計	4,623	43,931,580	190	6,687,309	257	8,994,623	81	2,488,917	82	2,353,939	213	5,179,800	5,446	69,636,168

(7) 不納欠損事由別調

【平成31年度】

区 分	地方税法第15条の7第4項（3年経過消滅）					
	財産皆無		生活困窮		行先不明	
	件数	税 額	件数	税 額	件数	税 額
個人市民税	21	1,121,205	32	2,753,240	3	96,228
個人県民税		734,895		1,804,614		63,072
法人市民税	3	211,000				
固定資産税	17	1,048,322	112	5,479,685	34	509,229
都市計画税		39,878		208,444		19,371
軽自動車税	16	175,200	51	423,700	17	128,900
入 湯 税						
小 計	57	3,330,500	195	10,669,683	54	816,800
国民健康保険税	45	6,492,375	156	19,829,873	11	814,400
合 計	102	9,822,875	351	30,499,556	65	1,631,200

【令和2年度】

区 分	地方税法第15条の7第4項（3年経過消滅）					
	財産皆無		生活困窮		行先不明	
	件数	税 額	件数	税 額	件数	税 額
個人市民税	15	1,153,663	36	1,279,017	2	70,254
個人県民税		756,137		838,297		46,046
法人市民税	3	571,100				
固定資産税	26	2,564,705	119	9,570,598	48	975,471
都市計画税		96,830		361,336		36,829
軽自動車税	15	173,900	43	453,400	10	90,300
入 湯 税						
小 計	59	5,316,335	198	12,502,648	60	1,218,900
国民健康保険税	40	4,749,600	140	15,201,704	13	660,810
合 計	99	10,065,935	338	27,704,352	73	1,879,710

【令和3年度】

区 分	地方税法第15条の7第4項（3年経過消滅）					
	財産皆無		生活困窮		行先不明	
	件数	税 額	件数	税 額	件数	税 額
個人市民税	12	770,201	31	873,732	4	329,137
個人県民税		504,899		572,768		215,763
法人市民税	1	156,000				
固定資産税	22	1,556,759	107	6,085,103	35	791,119
都市計画税		58,405		228,297		29,681
軽自動車税	12	116,500	40	540,900	8	97,900
入 湯 税						
小 計	47	3,162,764	178	8,300,800	47	1,463,600
国民健康保険税	32	3,033,437	106	11,453,051	10	1,318,800
合 計	79	6,196,201	284	19,753,851	57	2,782,400

(単位：件、円)

地方税法第15条の7第5項 (財産なく直ちに消滅)		地方税法第18条 (5年経過時効消滅)		合 計	
件数	税 額	件数	税 額	件数	税 額
46	2,147,999	99	3,743,904	201	9,862,576
	1,407,909		2,453,946		6,464,436
10	596,400	7	516,000	20	1,323,400
265	8,135,077	300	10,182,615	728	25,354,928
	306,023		387,341		961,057
104	633,900	155	779,700	343	2,141,400
425	13,227,308	561	18,063,506	1,292	46,107,797
116	9,622,208	400	26,664,860	728	63,423,716
541	22,849,516	961	44,728,366	2,020	109,531,513

(単位：件、円)

地方税法第15条の7第5項 (財産なく直ちに消滅)		地方税法第18条 (5年経過時効消滅)		合 計	
件数	税 額	件数	税 額	件数	税 額
11	330,853	48	2,012,295	112	4,846,082
	216,847		1,318,905		3,176,232
8	1,033,400			11	1,604,500
149	9,397,351	178	5,334,617	520	27,842,742
	351,355		201,408		1,047,758
42	846,300	76	507,100	186	2,071,000
		1	56,700	1	56,700
210	12,176,106	303	9,431,025	830	40,645,014
23	3,649,619	224	16,637,953	440	40,899,686
233	15,825,725	527	26,068,978	1,270	81,544,700

(単位：件、円)

地方税法第15条の7第5項 (財産なく直ちに消滅)		地方税法第18条 (5年経過時効消滅)		合 計	
件数	税 額	件数	税 額	件数	税 額
23	7,129,641	29	1,030,785	99	10,133,496
	4,673,780		675,724		6,642,934
1	350,200			2	506,200
177	8,790,080	91	2,599,474	432	19,822,535
	323,969		97,526		737,878
47	827,100	37	390,700	144	1,973,100
		1	63,000	1	63,000
248	22,094,770	158	4,857,209	678	39,879,143
35	5,025,277	106	8,926,460	289	29,757,025
283	27,120,047	264	13,783,669	967	69,636,168

9 その他

(1) 特別災害による減免状況調

(単位：件、円)

年度 \ 区分	災害発生日月日 災害の内容	適用地域	申請 件数	個人市民税		固定資産税		国民健康保険税	
				決定 件数	税額	決定 件数	税額	決定 件数	税額
平成2年度	平成2年11月14日 強風による農作物の被害	市内全域	89	5	19,600			23	790,700
平成3年度	平成3年9月28日 台風19号による災害	市内全域	302	155	224,000	4	34,000	143	8,591,000
平成5年度	平成5年9月15日 異常低温に伴う農作物の被害	市内全域	562	65	397,700			157	10,666,800
平成15年度	平成15年9月15日 異常気象に伴う農作物の被害	市内全域	103	1	799			18	685,219
平成20年度	平成20年9月26日 降雹による農作物の被害	指定地区	131	27	320,000			35	5,414,100
平成26年度	平成26年8月6日 大雨洪水による被害	市内全域	22			1	5,900		

(2) 住宅借入金等特別税額控除調

(単位：人、千円)

年度 \ 区分	対象者数	控除額		
		市民税	県民税	計
平成30年度	706	21,511	14,341	35,852
平成31年度	793	24,382	16,255	40,637
令和2年度	860	27,408	18,272	45,680
令和3年度	952	32,077	21,385	53,462
令和4年度	1,047	35,931	23,954	59,885



五所川原市PRキャラクター

ごしごりん[®]

令和4年度 五所川原市税務概要

令和4年10月発行

編集・発行 五所川原市財政部税務課
〒037-8686 青森県五所川原市字布屋町4 1 番地 1

TEL 0173-35-2111 (代表)

FAX 0173-35-2165

E-mail: zeimu@city.goshogawara.lg.jp