

令和 3 年度

税 務 概 要



五所川原市

五所川原市の市章



五所川原（ごしょがわら）の“G”をモチーフにし、青色は日本海・十三湖・岩木川の水を、緑色は津軽平野の大地の恵みを、赤色はリンゴと太陽をそれぞれ象徴し、豊かな自然を背景に生き活きと未来に活躍する姿をイメージしています。

立佞武多



津軽の夏を彩る風物詩「ねぶた」は、明治中期から大正初期にかけて行われた当市の伝統文化であり、20メートル余の高さを誇る巨大なものでした。

しかし、電気の普及とともにこの『立佞武多』は姿を消し、今日の形へと変わってきました。

『立佞武多』発祥の地、五所川原では、先人の培った不撓不屈の五所川原魂をもってその復元に取り組み、1998年に80年ぶりに新しい祭り『五所川原立佞武多』として復活し、夢とロマンを託した熱い思いが実を結び、幻想的勇姿を内外に披露することができました。

目 次

1	五所川原市の概要	
(1)	五所川原市の位置	1
(2)	市域の変遷	1
(3)	五所川原市行政組織図	2
(4)	税務機構及び職員数の調	3
(5)	人口及び世帯数等の調	4
2	財政と市税	
(1)	令和3年度一般会計当初予算額	5
(2)	令和2年度一般会計決算額	5
(3)	歳入に占める市税等の割合調	6
(4)	市税負担額調	7
(5)	税目別構成割合調	7
(6)	市税調定状況調	8
(7)	市税税率調	9~12
(8)	市税のあらまし	13
(9)	市税決算総括表	14
3	市民税（個人・法人）	
(1)	市民税（決算）	15
(2)	個人市民税普通徴収、特別徴収別比較調	16
(3)	納税義務者1人当たり市民税負担額調	16
(4)	個人市民税・県民税課税標準段階別所得割額等調	17~18
(5)	個人市民税所得種類別構成調	19
(6)	法人市民税調定額調	20
4	固定資産税	
(1)	固定資産税（決算）	21
(2)	納税義務者1人当たり純固定資産税負担額調	22
(3)	土地に関する概要調	22
(4)	家屋に関する概要調	23
(5)	償却資産に関する概要調	23
(6)	納税義務者1人当たり都市計画税負担額調	24
(7)	国有資産等所在市町村交付金及び納付金調	24
5	諸 税	
(1)	軽自動車税、市たばこ税、都市計画税及び入湯税（決算）	25
(2)	入湯税課税基本調	25
(3)	軽自動車税台数等調	26
(4)	市たばこ税課税基本調	26
6	国民健康保険税	
(1)	国民健康保険税（決算）	27
(2)	国民健康保険税課税基本調	28
(3)	国民健康保険税負担額及び給付額調	28
7	税外収入	
(1)	税務証明手数料等調	29
8	収納状況	
(1)	納税貯蓄組合基本調	29
(2)	督促状発付状況調	30
(3)	催告書発付状況調	30
(4)	納付形態別収納実績調	31~34
(5)	滞納処分状況調	35
(6)	不納欠損処分状況調	36
(7)	不納欠損事由別調	37~38
9	その他	
(1)	特別災害による減免状況調	39
(2)	住宅借入金等特別税額控除調	39

1 五所川原市の概要

(1) 五所川原市の位置

本市は、津軽平野のほぼ中央に位置する五所川原地域及び金木地域と、津軽半島北西部に位置する市浦地域から構成されています。

五所川原・金木地域の東側は中山山脈を境にして県都青森市に、西側は岩木川を挟んでつがる市に、南側は鶴田町に、北側は中泊町中里地域にそれぞれ接しています。

市浦地域の東側は中泊町中里地域に、南側はつがる市に、北側は中泊町小泊地域にそれぞれ接し、西側は日本海に面しています。

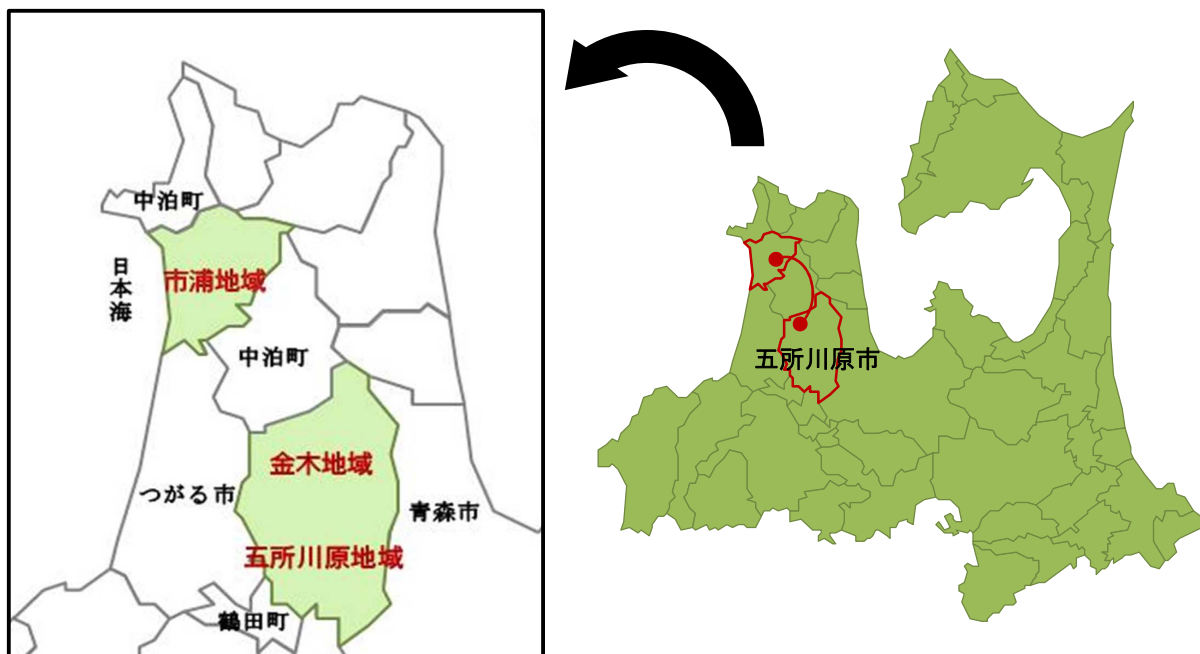

(2) 市域の変遷

合併（編入）町村名	合併（編入）年月日
市制施行 （北津軽郡五所川原町、栄村、中川村、三好村、長橋村、松島村、飯詰村）	昭和29年10月1日合併
北津軽郡嘉瀬村大字毘沙門	昭和30年3月1日編入
北津軽郡金木町大字長富	昭和31年8月10日編入
北津軽郡七和村（大字下石川を除く）	昭和31年9月30日編入
北津軽郡鶴田町大字梅田、大字中泉	昭和31年11月1日編入
西津軽郡木造町大字小曲	昭和33年4月1日編入
五所川原市、金木町、市浦村の3市町村が、新設合併	平成17年3月28日新設合併

(3) 五所川原市行政組織図

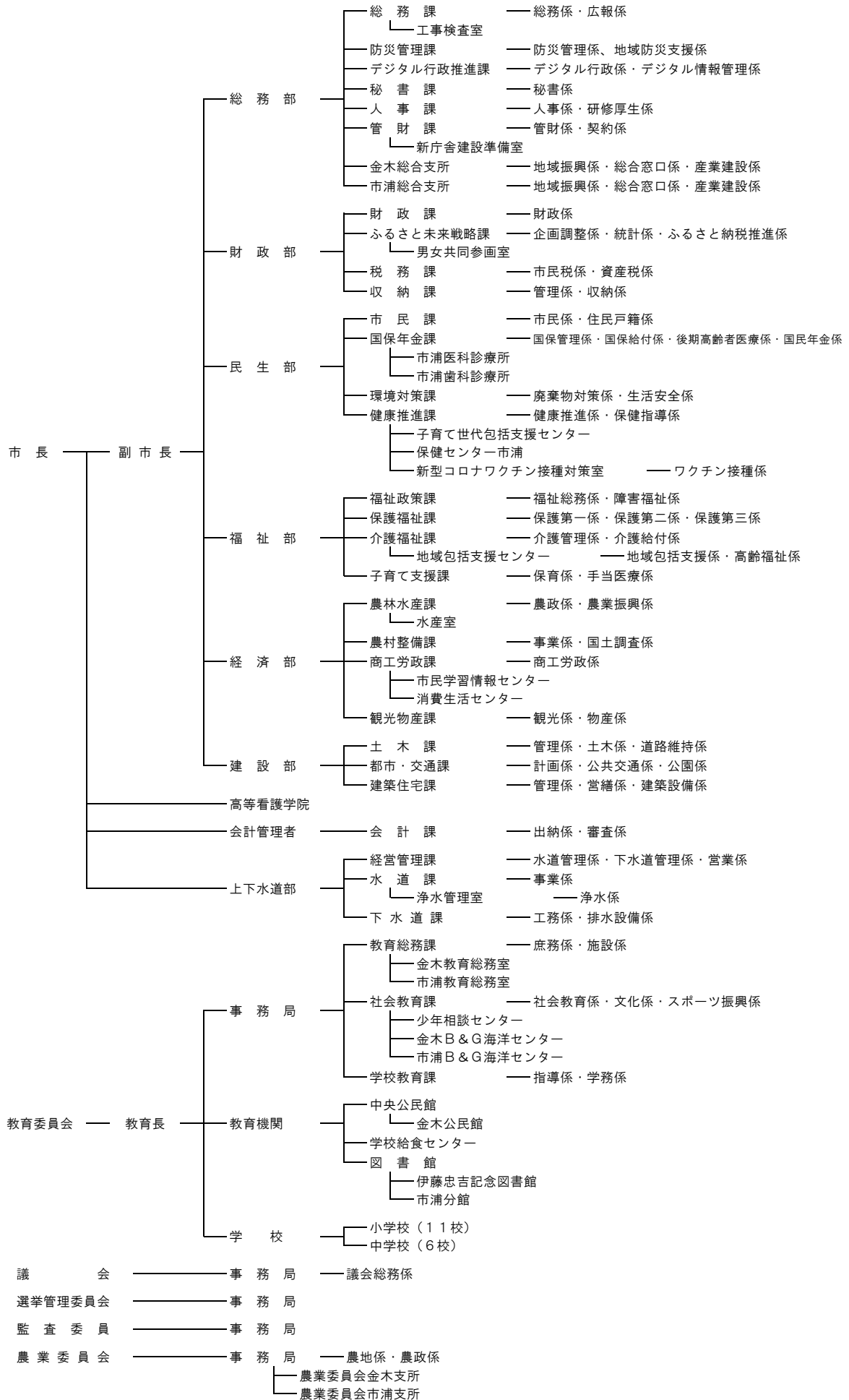

(4) 税務機構及び職員数の調 (令和3年4月1日現在)

	課長	課長補佐	係							(小計)	業 務 内 容
			主幹	係長	主査	主任	主事	専任員			
税務課	1	1	市民税係		1	1	3	2		7	1 市民税(個人・法人)、軽自動車税、市たばこ税、入湯税に関する事。 2 原付自転車等の標識に関する事。 3 諸証明、市税統計に関する事。 4 不服申立て及び減免に関する事。 5 課の庶務に関する事。
			資産税係	2	(主幹兼務)	1	3	1		7	1 固定資産税、都市計画税に関する事。 2 国有資産等所在地市町村交付金に関する事。 3 土地、家屋台帳及び公図の整理保管に関する事。 4 固定資産の諸証明及び公簿の閲覧に関する事。 5 土地、家屋、償却資産に係る調査・評価に関する事。 6 不服申立て及び減免に関する事。
16	1	1		2	1	2	6	3	14		
収納課	1	1	管理係	3	(主幹兼務)	1				4	1 諸証明に関する事。 2 徴収金の整理及び県民税の払込みに関する事。 3 過誤納付金の整理及び還付充当に関する事。 4 督促状の発行に関する事。 5 課の庶務に関する事。 6 納税貯蓄組合の指導育成、納税作品の募集に関する事。
			収納係	2	(主幹兼務)	1	3	2	1	9	1 市税及び税外収入の徴収に関する事。 2 徴収の猶予に関する事。 3 滞納処分及び交付要求に関する事。 4 滞納処分執行猶予又は停止及び解除に関する事。 5 滞納処分に係る異議申立て及び訴訟等に関する事。 6 催告書の作成及び発送に関する事。 7 徴収の受託及び囑託に関する事。
15	1	1		5		2	3	2	1	13	
総合支所			金木総合支所 総合窓口係	1				1		2	1 市税の証明に関する事。 2 固定資産の諸証明に関する事。 3 原付自転車の標識に関する事。 4 納税証明に関する事。 5 税証明手数料の徴収に関する事。
			市浦総合支所 総合窓口係	1					1	2	6 個人市民税の窓口業務に関する事。 7 総合支所の現金の出納及び保管に関する事。
4				2				1	1	4	
35	2	2		9	1	4	9	6	2	31	

(5) 人口及び世帯数等の調

区分 \ 年度		平成29年度	平成30年度	平成31年度	令和2年度	令和3年度	
人 口	(人)	56,148	55,277	54,318	53,576	52,823	
世帯数	(世帯)	25,462	25,513	25,511	25,568	25,588	
面 積	(km ²)	404.20	404.20	404.20	404.20	404.20	
税務職員数	(人)	37	37	37	37	35	
1世帯あたり 人口	(人)	2.21	2.17	2.13	2.10	2.06	
1km ² あたり 人口	(人)	138.91	136.76	134.38	132.55	130.69	
税務職員 1人あたり	人 口	(人)	1,518	1,494	1,468	1,448	1,509
	世 帯	(世帯)	688	690	689	691	731
	面 積	(km ²)	10.92	10.92	10.92	10.92	11.55

人口及び世帯数は、当該年度4月1日現在における住民登録数である。

面積は、国土地理院「令和3年全国都道府県市区町村別面積調」（1月1日時点）による。

2 財政と市税

(1) 令和3年度一般会計当初予算額

(単位：千円、%)

歳入科目	予算額	構成比	歳出科目	予算額	構成比
1 市 税	4,997,018	16.46	1 議 会 費	210,269	0.69
2 地 方 譲 与 税	231,459	0.76	2 総 務 費	2,445,493	8.06
3 利 子 割 交 付 金	2,215	0.01	3 民 生 費	11,571,615	38.12
4 配 当 割 交 付 金	7,923	0.02	4 衛 生 費	2,481,230	8.17
5 株式等譲渡所得割交付金	5,113	0.02	5 労 働 費	42,123	0.14
6 法 人 事 業 税 交 付 金	27,353	0.09	6 農 林 水 産 業 費	1,004,995	3.31
7 地 方 消 費 税 交 付 金	1,160,470	3.82	7 商 工 費	494,572	1.63
8 環 境 性 能 割 交 付 金	12,000	0.04	8 土 木 費	2,727,874	8.99
9 地 方 特 例 交 付 金	40,388	0.13	9 消 防 費	2,291,605	7.55
10 地 方 交 付 税	11,096,638	36.55	10 教 育 費	2,227,742	7.34
11 交通安全対策特別交付金	9,086	0.03	11 災 害 復 旧 費	53,376	0.17
12 分 担 金 及 び 負 担 金	220,832	0.73	12 公 債 費	4,784,106	15.76
13 使 用 料 及 び 手 数 料	342,250	1.13	13 予 備 費	20,000	0.07
14 国 庫 支 出 金	5,423,874	17.87			
15 県 支 出 金	2,367,007	7.80			
16 財 産 収 入	26,312	0.09			
17 寄 附 金	300,001	0.99			
18 繰 入 金	822,537	2.71			
19 繰 越 金	1	0.00			
20 諸 収 入	159,923	0.53			
21 市 債	3,102,600	10.22			
歳入合計	30,355,000	100.00	歳出合計	30,355,000	100.00

(2) 令和2年度一般会計決算額

(単位：千円、%)

歳入科目	決算額	構成比	歳出科目	決算額	構成比
1 市 税	5,229,226	13.33	1 議 会 費	197,121	0.51
2 地 方 譲 与 税	229,081	0.58	2 総 務 費	3,365,700	8.77
3 利 子 割 交 付 金	3,802	0.01	3 民 生 費	17,040,055	44.42
4 配 当 割 交 付 金	8,025	0.02	4 衛 生 費	3,503,298	9.13
5 株式等譲渡所得割交付金	9,406	0.02	5 労 働 費	37,998	0.10
6 法 人 事 業 税 交 付 金	26,330	0.07	6 農 林 水 産 業 費	1,711,278	4.46
7 地 方 消 費 税 交 付 金	1,191,794	3.04	7 商 工 費	677,049	1.77
8 環 境 性 能 割 交 付 金	15,856	0.04	8 土 木 費	2,557,302	6.67
9 地 方 特 例 交 付 金	40,387	0.10	9 消 防 費	1,674,278	4.36
10 地 方 交 付 税	11,282,971	28.75	10 教 育 費	2,826,346	7.37
11 交通安全対策特別交付金	6,569	0.02	11 災 害 復 旧 費	27,055	0.07
12 分 担 金 及 び 負 担 金	216,493	0.55	12 公 債 費	4,743,837	12.37
13 使 用 料 及 び 手 数 料	334,972	0.85	13 予 備 費	0	0.00
14 国 庫 支 出 金	11,676,342	29.76			
15 県 支 出 金	3,154,615	8.04			
16 財 産 収 入	258,421	0.66			
17 寄 附 金	586,144	1.49			
18 繰 入 金	767,629	1.96			
19 繰 越 金	59,239	0.15			
20 諸 収 入	559,480	1.43			
21 市 債	3,583,083	9.13			
22 自動車取得税交付金	6	0.00			
歳入合計	39,239,871	100.00	歳出合計	38,361,317	100.00

(3) 歳入に占める市税等の割合調（決算額）

（単位：千円、％）

区分 \ 年度	平成29年度		平成30年度		平成31年度		令和2年度		令和3年度	
	収入額	構成比	収入額	構成比	収入額	構成比	収入額	構成比	収入額	構成比
市 税	5,189,959	14.7	5,158,789	16.9	5,238,502	16.3	5,229,226	13.3	4,997,018	16.5
地方交付税	11,390,307	32.2	10,991,853	36.0	11,038,539	34.3	11,282,971	28.8	11,096,638	36.5
使用料及び 手数料	373,643	1.0	353,663	1.1	348,485	1.1	334,972	0.8	342,250	1.1
国・県支出金	7,195,335	20.3	7,853,323	25.7	8,162,871	25.3	14,830,957	37.8	7,790,881	25.7
市 債	7,746,992	21.9	2,896,920	9.5	4,024,511	12.5	3,583,083	9.1	3,102,600	10.2
繰入金	1,364,660	3.9	984,740	3.2	988,777	3.1	767,629	2.0	822,537	2.7
そ の 他	2,128,222	6.0	2,327,176	7.6	2,386,938	7.4	3,211,033	8.2	2,203,076	7.3
計	35,389,118	100	30,566,464	100	32,188,623	100	39,239,871	100	30,355,000	100

令和3年度分は当初予算額である。

(4) 市税負担額調

(単位：円、%)

区分 \ 年度		平成29年度		平成30年度		平成31年度		令和2年度		令和3年度	
		負担額	前年度比	負担額	前年度比	負担額	前年度比	負担額	前年度比	負担額	前年度比
平均	1人あたり	92,434	102.2	93,326	101.0	96,441	103.3	97,604	101.2	94,599	96.9
	1世帯あたり	203,832	100.5	202,202	99.2	205,343	101.6	204,522	99.6	195,288	95.5

(5) 税目別構成割合調 (決算額：現年課税分+滞納繰越分)

(単位：円、%)

区分 \ 年度		平成29年度			平成30年度			平成31年度			令和2年度			令和3年度		
		税額	構成比	前年度比	税額	構成比	前年度比	税額	構成比	前年度比	税額	構成比	前年度比	税額	構成比	前年度比
市民税		2,202,632,607	42	103	2,203,574,294	43	100	2,223,433,309	42	101	2,181,241,276	42	98	2,004,570,000	40	92
固定資産税		2,227,800,101	43	100	2,201,062,447	43	99	2,254,738,520	43	102	2,307,905,077	44	102	2,269,947,000	45	98
軽自動車税		182,062,152	3	103	187,869,886	4	103	196,343,822	4	105	211,463,068	4	108	209,296,000	4	99
たばこ税		493,540,357	10	96	483,973,584	9	98	480,478,491	9	99	444,256,991	8	92	429,309,000	9	97
都市計画税		82,671,295	2	100	80,998,384	1	98	82,312,837	2	102	83,939,436	2	102	83,610,000	2	100
入湯税		1,252,600	0	114	1,310,550	0	105	1,195,200	0	91	420,000	0	35	286,000	0	68
合計		5,189,959,112	100	101	5,158,789,145	100	99	5,238,502,179	100	102	5,229,225,848	100	100	4,997,018,000	100	96

令和3年度分は、当初予算額を表記。

(6) 市税調定状況調（現年度課税分）

（単位：円、％）

区分 \ 年度	平成29年度			平成30年度			平成31年度			令和2年度			令和3年度		
	調定額	構成比	前年度比	調定額	構成比	前年度比	調定額	構成比	前年度比	調定額	構成比	前年度比	調定見込み額	構成比	前年度比
市民税	2,203,273,392	42	102	2,195,432,281	42	100	2,212,330,924	42	101	2,172,718,445	42	98	1,985,885,000	40	91
個人	1,823,803,692	83	102	1,813,059,581	83	99	1,833,788,124	83	101	1,832,167,345	84	100	1,684,941,000	85	92
法人	379,469,700	17	103	382,372,700	17	101	378,542,800	17	99	340,551,100	16	90	300,944,000	15	88
固定資産税	2,239,016,700	43	100	2,213,666,300	43	99	2,265,377,000	43	102	2,308,052,500	44	102	2,243,290,000	45	97
純固定資産税	2,209,820,300	99	100	2,183,040,200	99	99	2,233,278,800	99	102	2,274,250,600	99	102	2,209,102,000	98	97
交付金	29,196,400	1	105	30,626,100	1	105	32,098,200	1	105	33,801,900	1	105	34,188,000	2	101
軽自動車税	184,514,700	4	102	189,766,900	4	103	196,710,700	4	104	209,527,500	4	107	206,440,000	4	99
種別割	184,514,700	100	102	189,766,900	100	103	193,678,900	98	102	196,492,700	94	101	195,015,000	94	99
環境性能割							3,031,800	2	-	13,034,800	6	430	11,425,000	6	88
たばこ税	493,540,357	9	96	483,973,584	9	98	480,478,491	9	99	444,256,991	8	92	429,309,000	9	97
都市計画税	83,059,400	2	100	81,438,500	2	98	82,675,300	2	102	83,910,200	2	101	82,610,000	2	98
入湯税	1,110,750	0	104	1,223,100	0	110	1,244,100	0	102	432,900	0	35	285,000	0	66
合計	5,204,515,299	100	101	5,165,500,665	100	99	5,238,816,515	100	101	5,218,898,536	100	100	4,947,819,000	100	95

令和3年度分は、当初予算積算時の調定見込み額を表記。

(7) 市税税率調

税目 \ 年度		平成29年度						平成30年度																																	
市民税	個人	(市民税)	(県民税)					同 左																																	
		均等割	3,500円	1,500円																																					
		所得割	100分の6	100分の4																																					
	法人	均等割	<table border="1"> <thead> <tr> <th>資本等の金額</th> <th>従業者数</th> <th>税率(年額)</th> </tr> </thead> <tbody> <tr> <td rowspan="2">1千万円以下</td> <td>50人以下</td> <td>60,000円</td> </tr> <tr> <td>50人超</td> <td>144,000円</td> </tr> <tr> <td rowspan="2">1千万円超～1億円</td> <td>50人以下</td> <td>156,000円</td> </tr> <tr> <td>50人超</td> <td>180,000円</td> </tr> <tr> <td rowspan="2">1億円超～10億円</td> <td>50人以下</td> <td>192,000円</td> </tr> <tr> <td>50人超</td> <td>480,000円</td> </tr> <tr> <td rowspan="2">10億円超～50億円</td> <td>50人以下</td> <td>492,000円</td> </tr> <tr> <td>50人超</td> <td>2,100,000円</td> </tr> <tr> <td rowspan="2">50億円超～</td> <td>50人以下</td> <td>492,000円</td> </tr> <tr> <td>50人超</td> <td>3,600,000円</td> </tr> </tbody> </table>		資本等の金額	従業者数	税率(年額)	1千万円以下	50人以下	60,000円	50人超	144,000円	1千万円超～1億円	50人以下	156,000円	50人超	180,000円	1億円超～10億円	50人以下	192,000円	50人超	480,000円	10億円超～50億円	50人以下	492,000円	50人超	2,100,000円	50億円超～	50人以下	492,000円	50人超	3,600,000円							同 左		
資本等の金額	従業者数	税率(年額)																																							
1千万円以下	50人以下	60,000円																																							
	50人超	144,000円																																							
1千万円超～1億円	50人以下	156,000円																																							
	50人超	180,000円																																							
1億円超～10億円	50人以下	192,000円																																							
	50人超	480,000円																																							
10億円超～50億円	50人以下	492,000円																																							
	50人超	2,100,000円																																							
50億円超～	50人以下	492,000円																																							
	50人超	3,600,000円																																							
		法人税割																																							
		①平成26年 9月30日以前に開始する事業年度まで	100分の14.7																																						
		②平成26年10月 1日以降に開始する事業年度から	100分の12.1																																						
固定資産税		100分の1.6						同 左																																	
軽自動車税 (種別割)	原動機付 自転車	一種	2,000円																																						
		二種一	2,000円																																						
		二種二	2,400円																																						
		ミニカー	3,700円																																						
		軽二輪	3,600円																																						
		軽三輪	旧税率	新税率	重課	軽課(1)	軽課(2)	軽課(3)																																	
			3,100円	3,900円	4,600円	3,000円	2,000円	1,000円																																	
	軽四輪	貨物営業用	3,000円	3,800円	4,500円	2,900円	1,900円	1,000円																																	
		貨物自家用	4,000円	5,000円	6,000円	3,800円	2,500円	1,300円																																	
		乗用営業用	5,500円	6,900円	8,200円	5,200円	3,500円	1,800円																																	
		乗用自家用	7,200円	10,800円	12,900円	8,100円	5,400円	2,700円																																	
		小型特殊自動車(農耕作業用)	2,000円																																						
		小型特殊自動車(その他)	5,900円																																						
		二輪の小型自動車	6,000円																																						
	雪上車	3,600円																																							
		重課:	最初の新規検査から13年を経過した軽四輪車																																						
		軽課(1):	(乗用) H17排出ガス基準75%減かつH32年度燃費基準達成車 (貨物) H17排出ガス基準75%減かつH27年度燃費基準+15%																																						
		軽課(2):	(乗用) H17排出ガス基準75%減かつH32年度燃費基準+20% (貨物) H17排出ガス基準75%減かつH27年度燃費基準+35%																																						
		軽課(3):	電気自動車・天然ガス軽自動車																																						
軽自動車税 (環境性能割)		令和元年10月1日 から																																							

平成31年度	令和2年度	令和3年度																																
同 左	同 左	同 左																																
均等割：同左 法人税割： ①平成26年 9月30日以前に開始する事業年度まで 100分の14.7 ②平成26年10月 1日以降に開始する事業年度から 100分の12.1 ③令和元年10月 1日以降に開始する事業年度から 100分の 8.4	同 左	同 左																																
同 左	同 左	同 左																																
同 左 重課： 同左 軽課 (1)：(乗用) H30排出ガス基準50%低減又はH17排出ガス基準75%減かつR2年度燃費基準10%達成車 (貨物) H30排出ガス基準50%低減又はH17排出ガス基準75%減かつH27年度燃費基準15%達成車 軽課 (2)：(乗用) H30排出ガス基準50%低減又はH17排出ガス基準75%減かつR2年度燃費基準30%達成車 (貨物) H30排出ガス基準50%低減又はH17排出ガス基準75%減かつH27年度燃費基準35%達成車 軽課 (3)： 同左	同 左	同 左																																
<table border="1"> <tr> <td>電気軽自動車</td> <td>非課税</td> </tr> <tr> <td>天然ガス軽自動車 (H30排出ガス規制適合又はH21排出ガス基準10%低減)</td> <td>非課税</td> </tr> <tr> <td>ガソリン車・ハイブリッド車 (H30排出ガス基準50%低減又はH17排出ガス基準75%低減)</td> <td></td> </tr> <tr> <td>貨物 営業用</td> <td>H27年度燃費基準 +20% 非課税 " +15% 100分の0.5 " +10% 100分の1</td> </tr> <tr> <td>貨物 自家用</td> <td>H27年度燃費基準 +20% 非課税 " +15% 100分の1 " +10% 100分の2</td> </tr> <tr> <td>乗用 営業用</td> <td>R2年度燃費基準 +10% 非課税 " 100分の0.5 H27年度燃費基準 +10% 100分の1</td> </tr> <tr> <td>乗用 自家用</td> <td>R2年度燃費基準 +10% 非課税 " 100分の1 H27年度燃費基準 +10% 100分の2</td> </tr> <tr> <td>上記以外</td> <td>100分の2</td> </tr> </table> <p>※令和2年9月30日までの間に取得した乗用自家用車については、税率100分の1を軽減</p>	電気軽自動車	非課税	天然ガス軽自動車 (H30排出ガス規制適合又はH21排出ガス基準10%低減)	非課税	ガソリン車・ハイブリッド車 (H30排出ガス基準50%低減又はH17排出ガス基準75%低減)		貨物 営業用	H27年度燃費基準 +20% 非課税 " +15% 100分の0.5 " +10% 100分の1	貨物 自家用	H27年度燃費基準 +20% 非課税 " +15% 100分の1 " +10% 100分の2	乗用 営業用	R2年度燃費基準 +10% 非課税 " 100分の0.5 H27年度燃費基準 +10% 100分の1	乗用 自家用	R2年度燃費基準 +10% 非課税 " 100分の1 H27年度燃費基準 +10% 100分の2	上記以外	100分の2	同 左	<table border="1"> <tr> <td>電気軽自動車</td> <td>非課税</td> </tr> <tr> <td>天然ガス軽自動車 (H30排出ガス規制適合又はH21排出ガス基準10%低減)</td> <td>非課税</td> </tr> <tr> <td>ガソリン車・ハイブリッド車 (H30排出ガス基準50%低減又はH17排出ガス基準75%低減)</td> <td></td> </tr> <tr> <td>貨物 営業用</td> <td>H27年度燃費基準+25% 非課税 H27年度燃費基準+20% 100分の0.5 H27年度燃費基準+15% 100分の1</td> </tr> <tr> <td>貨物 自家用</td> <td>H27年度燃費基準+25% 非課税 H27年度燃費基準+20% 100分の1 H27年度燃費基準+15% 100分の2</td> </tr> <tr> <td>乗用 営業用</td> <td>R12年度燃費基準75%かつR2年度燃費基準 非課税 R12年度燃費基準60%かつR2年度燃費基準 100分の0.5 R12年度燃費基準55% 100分の1</td> </tr> <tr> <td>乗用 自家用</td> <td>R12年度燃費基準75%かつR2年度燃費基準 非課税 R12年度燃費基準60%かつR2年度燃費基準 100分の1 R12年度燃費基準55% 100分の2</td> </tr> <tr> <td>上記以外</td> <td>100分の2</td> </tr> </table> <p>※令和3年12月31日までに取得した乗用自家用車については、税率100分の1を軽減</p>	電気軽自動車	非課税	天然ガス軽自動車 (H30排出ガス規制適合又はH21排出ガス基準10%低減)	非課税	ガソリン車・ハイブリッド車 (H30排出ガス基準50%低減又はH17排出ガス基準75%低減)		貨物 営業用	H27年度燃費基準+25% 非課税 H27年度燃費基準+20% 100分の0.5 H27年度燃費基準+15% 100分の1	貨物 自家用	H27年度燃費基準+25% 非課税 H27年度燃費基準+20% 100分の1 H27年度燃費基準+15% 100分の2	乗用 営業用	R12年度燃費基準75%かつR2年度燃費基準 非課税 R12年度燃費基準60%かつR2年度燃費基準 100分の0.5 R12年度燃費基準55% 100分の1	乗用 自家用	R12年度燃費基準75%かつR2年度燃費基準 非課税 R12年度燃費基準60%かつR2年度燃費基準 100分の1 R12年度燃費基準55% 100分の2	上記以外	100分の2
電気軽自動車	非課税																																	
天然ガス軽自動車 (H30排出ガス規制適合又はH21排出ガス基準10%低減)	非課税																																	
ガソリン車・ハイブリッド車 (H30排出ガス基準50%低減又はH17排出ガス基準75%低減)																																		
貨物 営業用	H27年度燃費基準 +20% 非課税 " +15% 100分の0.5 " +10% 100分の1																																	
貨物 自家用	H27年度燃費基準 +20% 非課税 " +15% 100分の1 " +10% 100分の2																																	
乗用 営業用	R2年度燃費基準 +10% 非課税 " 100分の0.5 H27年度燃費基準 +10% 100分の1																																	
乗用 自家用	R2年度燃費基準 +10% 非課税 " 100分の1 H27年度燃費基準 +10% 100分の2																																	
上記以外	100分の2																																	
電気軽自動車	非課税																																	
天然ガス軽自動車 (H30排出ガス規制適合又はH21排出ガス基準10%低減)	非課税																																	
ガソリン車・ハイブリッド車 (H30排出ガス基準50%低減又はH17排出ガス基準75%低減)																																		
貨物 営業用	H27年度燃費基準+25% 非課税 H27年度燃費基準+20% 100分の0.5 H27年度燃費基準+15% 100分の1																																	
貨物 自家用	H27年度燃費基準+25% 非課税 H27年度燃費基準+20% 100分の1 H27年度燃費基準+15% 100分の2																																	
乗用 営業用	R12年度燃費基準75%かつR2年度燃費基準 非課税 R12年度燃費基準60%かつR2年度燃費基準 100分の0.5 R12年度燃費基準55% 100分の1																																	
乗用 自家用	R12年度燃費基準75%かつR2年度燃費基準 非課税 R12年度燃費基準60%かつR2年度燃費基準 100分の1 R12年度燃費基準55% 100分の2																																	
上記以外	100分の2																																	

(7) 市税税率調 (続)

税目 \ 年度	平成29年度		平成30年度		
市たばこ税	旧3級品以外のたばこ ※1,000本につき	5,262円	旧3級品以外のたばこ (9月30日まで) 同 左 (10月1日から) 5,692円		
	旧3級品のたばこ ※1,000本につき	2,925円	旧3級品のたばこ	4,000円	
都市計画税	100分の0.2	※金木地区及び市浦地区は、都市計画区域なし	同 左		
入湯税	1人1日	150円	同 左		
国民健康保険税	基礎課税分	所得割	100分の7.27	同 左	
		資産割	100分の37.76		
		均等割	25,210円		(限度額)
		平等割	21,500円		540,000円
	介護納付金課税分	所得割	100分の2.02	同 左	
		資産割	100分の12.63		
		均等割	9,400円		(限度額)
		平等割	5,500円		160,000円
	後期高齢者支援分	所得割	100分の2.21	同 左	
		資産割	100分の12.25		
		均等割	7,400円		(限度額)
		平等割	6,400円		190,000円

平成31年度	令和2年度	令和3年度
旧3級品以外のたばこ 5,692円	(9月30日まで) 5,692円	(9月30日まで) 6,122円
旧3級品のたばこ (9月30日まで) 同左 (10月1日から) 5,692円	(10月1日から) 6,122円	(10月1日から) 6,552円
同左	同左	同左
同左	同左	同左
同左	同左	同左
(限度額) 610,000円	(限度額) 630,000円	同左
同左	同左	同左
同左	(限度額) 170,000円	同左
同左	同左	同左
同左	同左	同左

(8) 市税のあらまし

税目	賦課期日	種別・課税客体	納税義務者	課税標準	申告期限、徴収方法別納期																		
市民税	個人	1月1日	◎市内に住所を有する個人 ◎市内に事務所、事業所又は家屋敷を有する個人で市内に住所を有しない者	均等割・所得割	◎市民税申告期限 3月15日 ◎給与支払報告書及び 公的年金支払報告書 提出期限 1月31日 普通徴収 <table border="1"> <tr><td>第1期</td><td>6月1日～6月30日</td></tr> <tr><td>第2期</td><td>8月1日～8月31日</td></tr> <tr><td>第3期</td><td>10月1日～10月31日</td></tr> <tr><td>第4期</td><td>12月1日～12月31日</td></tr> </table> 特別徴収（給与） 6月～翌年5月 特別徴収（年金） 年金定期支払い時（平成22年度より）	第1期	6月1日～6月30日	第2期	8月1日～8月31日	第3期	10月1日～10月31日	第4期	12月1日～12月31日										
	第1期	6月1日～6月30日																					
第2期	8月1日～8月31日																						
第3期	10月1日～10月31日																						
第4期	12月1日～12月31日																						
法人	-	◎市内に事務所又は事業所を有する法人 ◎市内に寮、宿泊所、クラブ、その他これらに類する施設を有する法人で市内に事務所又は事業所を有しないもの	均等割・法人税割	◎申告納付期限 ①各事業年度終了後2ヶ月以内 ②人格のない社団等（均等割のみ） 4月30日																			
固定資産税	1月1日	土地 家屋 償却資産	固定資産の所有者	・基準年度の価格 ・基準年度に比準する価格 ・賦課期日における価格	◎償却資産申告期限 1月31日 ◎住宅用地申告期限 1月31日 普通徴収 <table border="1"> <tr><td>第1期</td><td>5月1日～5月31日</td></tr> <tr><td>第2期</td><td>7月1日～7月31日</td></tr> <tr><td>第3期</td><td>9月1日～9月30日</td></tr> <tr><td>第4期</td><td>11月1日～11月30日</td></tr> </table>	第1期	5月1日～5月31日	第2期	7月1日～7月31日	第3期	9月1日～9月30日	第4期	11月1日～11月30日										
第1期	5月1日～5月31日																						
第2期	7月1日～7月31日																						
第3期	9月1日～9月30日																						
第4期	11月1日～11月30日																						
軽自動車税（種別割）	4月1日	原動機付自転車、軽自動車、小型特殊自動車、二輪の小型自動車	軽自動車等の所有者	当該車別の台数	◎取得廃車申告期限 取得 15日以内 廃車 30日以内 普通徴収 <table border="1"> <tr><td>全期</td><td>5月1日～5月31日</td></tr> </table>	全期	5月1日～5月31日																
全期	5月1日～5月31日																						
軽自動車税（環境性能割）	取得時	三輪以上の軽自動車	軽自動車の取得者	取得価格	※当面の間、県が取り扱う。																		
市たばこ税	-	売渡した製造たばこ	日本たばこ産業株式会社、特定販売業者	製造たばこの本数	◎申告納付期限 翌月末日																		
都市計画税	1月1日	都市計画区域内に所在する土地、家屋	土地、家屋の所有者	土地、家屋の価格	◎固定資産税と同じ																		
入湯税	-	鉱泉浴場における入湯客		宿泊を伴う入湯客	◎申告納付期限 翌月15日																		
国民健康保険税	4月1日	◎国民健康保険の被保険者である世帯主 ◎国民健康保険の被保険者がいる世帯の被保険者でない世帯主（擬制世帯） ◎世帯内の国保被保険者全員が65歳以上74歳までの世帯主（18万円以上の年金を受給している方）		所得割額： 前年の所得に応じて算出 資産割額： 固定資産税額に応じて算出 均等割額： 加入者の数に応じて算出 平等割額： 世帯に対して算出	普通徴収 <table border="1"> <tr><td>第1期</td><td>7月1日～7月31日</td></tr> <tr><td>第2期</td><td>8月1日～8月31日</td></tr> <tr><td>第3期</td><td>9月1日～9月30日</td></tr> <tr><td>第4期</td><td>10月1日～10月31日</td></tr> <tr><td>第5期</td><td>11月1日～11月30日</td></tr> <tr><td>第6期</td><td>12月1日～12月31日</td></tr> <tr><td>第7期</td><td>1月4日～1月31日</td></tr> <tr><td>第8期</td><td>2月1日～2月末日</td></tr> <tr><td>第9期</td><td>3月1日～3月31日</td></tr> </table> 特別徴収（年金） 年金定期支払い時（平成20年10月より）	第1期	7月1日～7月31日	第2期	8月1日～8月31日	第3期	9月1日～9月30日	第4期	10月1日～10月31日	第5期	11月1日～11月30日	第6期	12月1日～12月31日	第7期	1月4日～1月31日	第8期	2月1日～2月末日	第9期	3月1日～3月31日
第1期	7月1日～7月31日																						
第2期	8月1日～8月31日																						
第3期	9月1日～9月30日																						
第4期	10月1日～10月31日																						
第5期	11月1日～11月30日																						
第6期	12月1日～12月31日																						
第7期	1月4日～1月31日																						
第8期	2月1日～2月末日																						
第9期	3月1日～3月31日																						

(9) 市税決算総括表

(単位：円、%)

区分 \ 年度		平成29年度	平成30年度	平成31年度	令和2年度	令和3年度
予算額	現年課税分	4,979,668,000	5,053,861,000	5,080,735,000	5,109,549,000	4,947,819,000
	滞納繰越分	63,760,000	57,336,000	58,012,000	53,038,000	49,199,000
	計	5,043,428,000	5,111,197,000	5,138,747,000	5,162,587,000	4,997,018,000
調定額	現年課税分	5,204,515,299	5,165,500,665	5,238,816,515	5,218,898,536	
	滞納繰越分	368,639,801	331,532,518	283,341,349	243,792,378	
	計	5,573,155,100	5,497,033,183	5,522,157,864	5,462,690,914	
収入額	現年課税分	5,120,106,643	5,091,246,072	5,173,611,634	5,156,802,327	
	滞納繰越分	69,852,469	67,543,073	64,890,545	72,423,521	
	計	5,189,959,112	5,158,789,145	5,238,502,179	5,229,225,848	
収入歩合	現年課税分	98.37	98.56	98.75	98.80	
	滞納繰越分	18.94	20.37	22.90	29.70	
	計	93.12	93.84	94.86	95.72	
予算額に対する収入額の増減		146,531,112	47,592,145	99,755,179	66,638,848	
予算額に対する収入率		102.90	100.93	101.94	101.29	

令和3年度分は、当初予算額のみ表記。

3 市民税（個人・法人）

（1）市民税（決算）

（単位：円、％）

区分 \ 年度		平成29年度	平成30年度	平成31年度	令和2年度	令和3年度
予算額	現年課税分	2,042,350,000	2,136,195,000	2,124,949,000	2,128,350,000	1,985,885,000
	滞納繰越分	25,122,000	23,005,000	22,750,000	21,010,000	18,685,000
	計	2,067,472,000	2,159,200,000	2,147,699,000	2,149,360,000	2,004,570,000
調定額	現年課税分	2,203,273,392	2,195,432,281	2,212,330,924	2,172,718,445	
	滞納繰越分	132,822,275	121,753,258	99,701,342	77,065,135	
	計	2,336,095,667	2,317,185,539	2,312,032,266	2,249,783,580	
収入額	現年課税分	2,175,336,694	2,173,114,940	2,193,899,410	2,154,957,644	
	滞納繰越分	27,295,913	30,459,354	29,533,899	26,283,632	
	計	2,202,632,607	2,203,574,294	2,223,433,309	2,181,241,276	
収入歩合	現年課税分	98.73	98.98	99.16	99.18	
	滞納繰越分	20.55	25.01	29.62	34.10	
	計	94.28	95.09	96.16	96.95	
予算額に対する収入額の増減		135,160,607	44,374,294	75,734,309	31,881,276	
予算額に対する収入率		106.53	102.05	103.52	101.48	

令和3年度分は、当初予算額のみ表記。

(2) 個人市民税普通徴収、特別徴収別比較調

(単位：人、千円、%)

区分 \ 年度	平成29年度			平成30年度			平成31年度			令和2年度			令和3年度			
	納税義務者数	税額	前年度比	納税義務者数	税額	前年度比	納税義務者数	税額	前年度比	納税義務者数	税額	前年度比	納税義務者数	税額	前年度比	
普通徴収	均等割	1,700	5,765	96	1,693	5,708	99	1,714	5,807	102	1,614	5,430	94	1,554	5,238	96
	所得割	545	40,400	162	540	42,429	105	543	52,280	123	556	52,894	101	591	59,405	112
	均等割所得割	4,796	339,867	95	4,468	319,790	94	4,304	314,362	98	4,193	311,980	99	4,238	327,658	105
	計	7,041	386,032	99	6,701	367,927	95	6,561	372,449	101	6,363	370,304	99	6,383	392,301	106
特別徴収	均等割	1,937	6,507	102	2,039	6,818	105	2,024	6,800	100	2,017	6,743	99	2,000	6,699	99
	所得割	277	8,874	123	300	9,314	105	332	10,243	110	361	11,530	113	396	12,585	109
	均等割所得割	16,032	1,404,272	108	16,304	1,407,118	100	16,485	1,417,239	101	16,704	1,427,510	101	16,629	1,410,536	99
	計	18,246	1,419,653	108	18,643	1,423,250	100	18,841	1,434,282	101	19,082	1,445,783	101	19,025	1,429,820	99
合計	均等割	3,637	12,272	99	3,732	12,526	102	3,738	12,607	101	3,631	12,173	97	3,554	11,937	98
	所得割	822	49,274	154	840	51,743	105	875	62,523	121	917	64,424	103	987	71,990	112
	均等割所得割	20,828	1,744,139	105	20,772	1,726,908	99	20,789	1,731,601	100	20,897	1,739,490	100	20,867	1,738,194	100
	計	25,287	1,805,685	106	25,344	1,791,177	99	25,402	1,806,731	101	25,445	1,816,087	101	25,408	1,822,121	100

各年度の当初調定額を表記。

(3) 納税義務者1人当たり市民税負担額調

(単位 ※特に記す以外：人、%)

区分 \ 年度	平成29年度		平成30年度		平成31年度		令和2年度		令和3年度	
		前年度比		前年度比		前年度比		前年度比		前年度比
納税義務者数	25,287	101.2	25,344	100.2	25,402	100.2	25,445	100.2	25,408	99.9
税額(個人)	千円 1,805,685	105.9	千円 1,791,177	99.2	千円 1,806,731	100.9	千円 1,816,087	100.5	千円 1,822,121	100.3
1人あたり税額	円 71,408	104.7	円 70,675	99.0	円 71,126	100.6	円 71,373	100.4	円 71,714	100.5

各年度の当初負担額を表記。

(4) 個人市民税・県民税課税標準段階別所得割額等調（【市町村税課税状況等の調】より）

個人市民税

課税標準額の段階 \ 年度、区分	平成29年度					平成30年度				
	納税義務者数	総所得金額	課税標準額	所得割額	平均税率	納税義務者数	総所得金額	課税標準額	所得割額	平均税率
10万円以下	1,203	858,079	201,473	6,328	5.9	1,166	857,113	199,378	6,304	5.9
10万円超～100万円	9,874	13,427,301	5,421,068	293,645	6.0	9,849	13,476,896	5,347,546	290,854	6.0
100万円超～200万円	5,227	12,886,031	7,363,966	416,602	6.0	5,339	13,196,330	7,562,933	426,145	6.0
200万円超～300万円	2,213	8,562,577	5,406,354	313,354	6.0	2,222	8,646,858	5,483,882	316,118	6.0
300万円超～400万円	1,392	7,066,198	4,871,688	286,108	6.0	1,338	6,827,748	4,620,292	272,878	6.0
400万円超～550万円	486	3,073,907	2,224,285	131,025	6.0	495	3,156,317	2,296,007	134,555	6.0
550万円超～700万円	121	960,923	790,135	45,034	6.0	124	999,260	775,786	44,248	6.0
700万円超～1,000万円	105	1,048,397	868,131	50,918	6.0	105	1,055,505	868,705	50,848	6.0
1,000万円超～	134	3,293,356	3,004,224	178,366	6.0	126	2,958,857	2,906,519	164,709	6.0
合 計	20,755	51,176,769	30,151,324	1,721,380	6.0	20,764	51,174,884	30,061,048	1,706,659	6.0

※参考 個人県民税

700万円以下	20,505	46,829,252	26,278,925	994,412	4.0	20,524	47,155,535	26,285,776	993,729	4.0
700万円超～	239	4,341,753	3,872,355	152,829	4.0	231	4,014,362	3,775,224	143,652	4.0
合 計	20,744	51,171,005	30,151,280	1,147,241	4.0	20,755	51,169,897	30,061,000	1,137,381	4.0

(単位：人、千円、%)

平成31年度					令和2年度					令和3年度				
納税義務者数	総所得金額	課税標準額	所得割額	平均税率	納税義務者数	総所得金額	課税標準額	所得割額	平均税率	納税義務者数	総所得金額	課税標準額	所得割額	平均税率
1,170	858,270	236,407	7,379	5.9	1,099	810,273	144,153	4,571	5.9	1,058	881,277	118,017	3,730	5.9
9,845	13,618,526	5,458,262	293,630	6.0	9,927	13,755,356	5,447,166	295,051	6.0	9,766	14,617,939	5,470,178	295,059	6.0
5,344	13,266,829	7,564,953	425,089	6.0	5,534	13,756,239	7,859,750	440,303	6.0	5,659	14,611,915	7,999,779	444,875	6.0
2,236	8,756,037	5,530,942	317,712	6.0	2,200	8,601,374	5,481,859	313,326	6.0	2,234	8,929,834	5,525,825	314,105	6.0
1,353	6,963,636	4,674,149	274,867	6.0	1,372	7,059,333	4,752,538	279,551	6.0	1,343	7,036,976	4,692,853	274,089	6.0
478	3,034,159	2,247,033	129,741	6.0	435	2,776,876	1,990,928	116,929	6.0	446	2,900,287	2,039,389	119,110	6.0
122	968,663	741,987	43,245	6.0	132	1,061,873	810,939	47,165	6.0	131	1,047,886	805,762	46,672	6.0
112	1,134,875	933,220	54,234	6.0	103	1,058,638	878,339	50,484	6.0	136	1,391,066	1,178,754	67,173	6.0
139	3,302,284	3,047,672	176,288	6.0	144	3,454,078	3,158,222	184,080	6.0	135	3,264,685	2,994,200	173,049	6.0
20,799	51,903,279	30,434,625	1,722,185	6.0	20,946	52,334,040	30,523,894	1,731,460	6.0	20,908	54,681,865	30,824,757	1,737,862	6.0

20,544	47,461,673	26,453,717	994,110	4.0	20,684	47,811,825	26,487,273	997,609	4.0	20,620	50,014,005	26,651,620	998,102	4.0
251	4,437,159	3,980,892	153,636	4.0	247	4,512,716	4,036,561	156,349	4.0	271	4,655,751	4,172,954	160,112	4.0
20,795	51,898,832	30,434,609	1,147,746	4.0	20,931	52,324,541	30,523,834	1,153,958	4.0	20,891	54,669,756	30,824,574	1,158,214	4.0

(5) 個人市民税所得種類別構成調（【市町村税課税状況等の調】より）

（単位：人、%、千円）

平成29年度										
種類 / 区分	納税義務者数		課税標準額				所得割額			
	人員	構成割合	金額	構成割合	1人あたり	前年度比	税額	構成割合	1人あたり	前年度比
給与所得者	19,242	80	24,774,518	84	1,288	101	1,429,607	83	74	100
営業所得者	1,052	4	1,956,134	7	1,859	90	116,754	7	111	89
農業所得者	827	4	969,778	3	1,173	110	56,665	3	69	111
その他の所得者	2,966	12	1,826,215	6	616	102	118,354	7	40	105
計	24,087	100	29,526,645	100	1,226	101	1,721,380	100	71	100

平成30年度										
種類 / 区分	納税義務者数		課税標準額				所得割額			
	人員	構成割合	金額	構成割合	1人あたり	前年度比	税額	構成割合	1人あたり	前年度比
給与所得者	19,452	81	25,094,023	86	1,290	100	1,448,361	85	74	100
営業所得者	1,009	4	1,551,987	5	1,538	83	92,874	6	92	83
農業所得者	692	3	714,291	3	1,032	88	41,183	2	60	87
その他の所得者	2,995	12	1,850,952	6	618	100	124,241	7	41	103
計	24,148	100	29,211,253	100	1,210	99	1,706,659	100	71	100

平成31年度										
種類 / 区分	納税義務者数		課税標準額				所得割額			
	人員	構成割合	金額	構成割合	1人あたり	前年度比	税額	構成割合	1人あたり	前年度比
給与所得者	19,536	81	25,108,439	85	1,285	100	1,446,706	84	74	100
営業所得者	979	4	1,975,539	7	2,018	131	115,421	7	118	128
農業所得者	682	3	738,279	2	1,083	105	42,663	2	63	105
その他の所得者	2,990	12	1,723,907	6	577	93	117,395	7	39	95
計	24,187	100	29,546,164	100	1,222	101	1,722,185	100	71	100

令和2年度										
種類 / 区分	納税義務者数		課税標準額				所得割額			
	人員	構成割合	金額	構成割合	1人あたり	前年度比	税額	構成割合	1人あたり	前年度比
給与所得者	19,537	81	25,274,106	85	1,294	101	1,453,657	84	74	100
営業所得者	959	4	1,872,094	6	1,952	97	114,184	6	119	101
農業所得者	703	3	841,892	3	1,198	111	48,950	3	70	111
その他の所得者	2,980	12	1,862,164	6	625	108	114,669	7	38	97
計	24,179	100	29,850,256	100	1,235	101	1,731,460	100	72	101

令和3年度										
種類 / 区分	納税義務者数		課税標準額				所得割額			
	人員	構成割合	金額	構成割合	1人あたり	前年度比	税額	構成割合	1人あたり	前年度比
給与所得者	19,339	80	25,096,170	84	1,298	100	1,429,841	82	74	100
営業所得者	990	4	1,758,840	6	1,777	91	123,408	7	125	105
農業所得者	744	3	1,099,622	4	1,478	123	64,140	4	86	123
その他の所得者	2,986	13	1,855,207	6	621	99	120,473	7	40	105
計	24,059	100	29,809,839	100	1,239	100	1,737,862	100	72	100

(6) 法人市民税調定額調

(単位：円、%)

月	平成29年度		平成30年度		平成31年度		令和2年度		令和3年度	
	法人税割	均等割	法人税割	均等割	法人税割	均等割	法人税割	均等割	法人税割	均等割
4	12,640,800		9,374,300		9,686,700		15,493,800			
	5,680,800	6,960,000	4,242,300	5,132,000	4,839,700	4,847,000	7,892,800	7,601,000		
5	66,420,100		54,034,000		59,915,100		44,836,600			
	36,223,100	30,197,000	24,518,000	29,516,000	29,258,100	30,657,000	20,774,600	24,062,000		
6	58,114,900		55,287,400		50,055,800		64,618,400			
	25,818,900	32,296,000	25,139,400	30,148,000	18,257,800	31,798,000	28,863,400	35,755,000		
7	42,342,900		47,913,900		57,386,200		35,687,000			
	18,024,900	24,318,000	23,114,900	24,799,000	37,761,200	19,625,000	18,090,000	17,597,000		
8	24,845,700		36,336,800		24,694,200		33,909,000			
	13,319,700	11,526,000	22,122,800	14,214,000	13,681,200	11,013,000	18,008,000	15,901,000		
9	20,306,200		18,767,500		20,269,200		19,607,800			
	11,836,200	8,470,000	10,990,500	7,777,000	10,575,200	9,694,000	10,171,800	9,436,000		
10	26,799,700		19,109,400		15,590,700		14,423,700			
	14,381,700	12,418,000	8,572,400	10,537,000	6,371,700	9,219,000	5,660,700	8,763,000		
11	79,119,800		79,679,600		79,816,500		60,149,700			
	42,806,800	36,313,000	47,624,600	32,055,000	49,230,500	30,586,000	30,412,700	29,737,000		
12	14,654,200		21,160,500		18,675,300		14,728,600			
	8,709,200	5,945,000	12,656,500	8,504,000	8,925,300	9,750,000	5,255,600	9,473,000		
1	5,150,300		8,254,000		9,136,000		8,694,000			
	2,921,300	2,229,000	6,011,000	2,243,000	5,860,000	3,276,000	4,526,000	4,168,000		
2	18,220,400		20,659,000		20,594,600		16,992,400			
	6,345,400	11,875,000	8,770,000	11,889,000	9,735,600	10,859,000	6,072,400	10,920,000		
3	10,854,700		11,796,300		12,722,500		11,410,100			
	5,914,700	4,940,000	6,871,300	4,925,000	6,766,500	5,956,000	4,330,100	7,080,000		
合計	379,469,700		382,372,700		378,542,800		340,551,100		300,944,000	
	191,982,700	187,487,000	200,633,700	181,739,000	201,262,800	177,280,000	160,058,100	180,493,000	132,754,000	168,190,000
	前年度比	102.63	前年度比	100.77	前年度比	99.00	前年度比	89.96	前年度比	88.37

令和3年度分は、当初予算額を表記。

4 固定資産税

(1) 固定資産税（決算） ※国有資産等所在地市町村交付金を含む

（単位：円、％）

区分 \ 年度		平成29年度	平成30年度	平成31年度	令和2年度	令和3年度
予算額	現年課税分	2,189,817,000	2,167,062,000	2,194,063,000	2,238,832,000	2,243,290,000
	滞納繰越分	34,680,000	30,482,000	31,037,000	28,075,000	26,657,000
	計	2,224,497,000	2,197,544,000	2,225,100,000	2,266,907,000	2,269,947,000
調定額	現年課税分	2,239,016,700	2,213,666,300	2,265,377,000	2,308,052,500	
	滞納繰越分	213,771,358	188,945,863	163,501,147	148,896,532	
	計	2,452,788,058	2,402,612,163	2,428,878,147	2,456,949,032	
収入額	現年課税分	2,189,690,299	2,168,133,311	2,223,976,173	2,267,543,302	
	滞納繰越分	38,109,802	32,929,136	30,762,347	40,361,775	
	計	2,227,800,101	2,201,062,447	2,254,738,520	2,307,905,077	
収入歩合	現年課税分	97.79	97.94	98.17	98.24	
	滞納繰越分	17.82	17.42	18.81	27.10	
	計	90.82	91.61	92.83	93.93	
予算額に対する収入額の増減		3,303,101	3,518,447	29,638,520	40,998,077	
予算額に対する収入率		100.14	100.16	101.33	101.80	

令和3年度分は、当初予算額のみ表記。

(2) 納税義務者1人当たり純固定資産税負担額調

(単位 ※特に記す以外：人、千円、%)

区分 \ 年度	平成29年度			平成30年度			平成31年度			令和2年度			令和3年度		
		構成比	前年度比		構成比	前年度比		構成比	前年度比		構成比	前年度比		構成比	前年度比
納税義務者数	24,452	—	100	24,424	—	100	24,460	—	100	24,437	—	100	24,378	—	100
土地	616,065	28	98	616,645	28	100	621,047	28	101	619,013	27	100	611,488	29	99
家屋	1,237,094	55	102	1,206,264	55	98	1,230,632	55	102	1,270,014	56	103	1,210,773	57	95
償却資産	374,359	17	95	383,349	17	102	394,976	17	103	398,607	17	101	296,273	14	74
合計	2,227,518	100	100	2,206,258	100	99	2,246,655	100	102	2,287,634	100	102	2,118,534	100	93
1人あたり税額(円)	91,098	—	100	90,332	—	99	91,850	—	102	93,614	—	102	86,904	—	93

各年度の当初負担額を表記。

(3) 土地に関する概要調(【固定資産の価格等の概要調書】より)

区分 \ 年度	平成29年度		平成30年度		平成31年度		令和2年度		令和3年度		
	総評価	免税点を 超えるもの	総評価	免税点を 超えるもの	総評価	免税点を 超えるもの	総評価	免税点を 超えるもの	総評価	免税点を 超えるもの	
宅 地	評価筆数(筆)	60,019	51,315	60,331	51,632	60,596	51,827	60,732	51,923	60,941	51,884
	地積(㎡)	15,236,223	14,130,605	15,285,936	14,187,974	15,388,856	14,280,324	15,351,526	14,237,668	15,438,618	14,278,466
	㎡あたりの 価格(円)	5,138	5,214	5,147	5,217	5,142	5,216	5,134	5,208	5,054	5,133
	決定価格 (千円)	78,277,174	73,683,115	78,666,301	74,025,095	79,125,861	74,484,654	78,815,610	74,153,934	78,023,482	73,296,573
	決定価格 の前年比(%)	98.5	98.2	100.5	100.5	100.6	100.6	99.6	99.6	99.0	98.8
田	評価筆数(筆)	32,962	31,068	32,912	31,043	33,012	31,156	32,953	31,109	32,939	31,106
	地積(㎡)	72,809,254	70,957,328	72,805,784	70,966,464	73,016,155	71,210,521	72,974,945	71,178,507	72,959,075	71,194,856
	㎡あたりの 価格(円)	77	77	77	80	77	77	77	77	77	77
	決定価格 (千円)	5,614,702	5,495,525	5,801,404	5,683,429	5,631,507	5,515,472	5,618,008	5,502,756	5,616,331	5,503,264
	決定価格 の前年比(%)	100.0	100.0	103.3	103.4	97.1	97.0	99.8	99.8	100.0	100.0
畑	評価筆数(筆)	13,784	11,160	13,702	11,083	13,566	10,977	13,571	10,983	13,541	10,931
	地積(㎡)	19,935,608	17,356,825	19,701,401	17,123,839	19,467,904	16,947,369	19,460,118	16,936,279	19,425,840	16,877,475
	㎡あたりの 価格(円)	24	25	23	25	23	25	24	25	23	24
	決定価格 (千円)	482,345	428,185	477,628	423,367	472,572	419,669	472,447	419,570	455,308	402,166
	決定価格 の前年比(%)	99.7	99.7	99.0	98.9	98.9	99.1	100.0	100.0	96.4	95.9
そ の 他	評価筆数(筆)	14,370	11,064	14,440	11,142	14,387	11,116	14,418	11,167	14,429	11,104
	地積(㎡)	38,753,949	31,472,916	38,973,065	31,712,903	38,933,888	31,827,918	38,999,380	31,951,885	38,911,461	31,785,213
	決定価格 (千円)	1,946,628	1,849,696	2,008,785	1,912,358	2,022,448	1,926,306	2,129,905	2,032,794	2,278,734	2,180,752
	決定価格 の前年比(%)	97.6	97.5	103.2	103.4	100.7	100.7	105.3	105.5	107.0	107.3
合 計	評価筆数(筆)	121,135	104,607	121,385	104,900	121,561	105,076	121,674	105,182	121,850	105,025
	地積(㎡)	146,735,034	133,917,674	146,766,186	133,991,180	146,806,803	134,266,132	146,785,969	134,304,339	146,734,994	134,136,010
	決定価格 (千円)	86,320,849	81,456,521	86,954,118	82,044,249	87,252,388	82,346,101	87,035,970	82,109,054	86,373,855	81,382,755
	決定価格 の前年比(%)	98.6	98.3	100.7	100.7	100.3	100.4	99.8	99.7	99.2	99.1

(4) 家屋に関する概要調 (【固定資産の価格等の概要調書】より)

区分 \ 年度		平成29年度		平成30年度		平成31年度		令和2年度		令和3年度	
		総数	免税点を 超えるもの	総数	免税点を 超えるもの	総数	免税点を 超えるもの	総数	免税点を 超えるもの	総数	免税点を 超えるもの
木造	棟数 (棟)	40,080	37,673	40,131	37,774	40,066	37,764	39,767	37,620	39,269	37,255
	床面積 (㎡)	4,138,560	4,010,704	4,150,530	4,024,997	4,153,092	4,030,444	4,152,078	4,038,004	4,130,251	4,012,784
	決定価格 (千円)	50,110,723	49,952,216	49,079,432	48,924,269	50,109,716	49,957,556	51,489,382	51,346,122	50,348,406	50,023,180
	㎡あたりの 価格 (円)	12,108	12,455	11,825	12,155	12,066	12,395	12,401	12,716	12,190	12,466
	決定価格 の前年比 (%)	102.0	102.0	97.9	97.9	102.1	102.1	102.8	102.8	97.8	97.4
非木造	棟数 (棟)	3,370	3,270	3,398	3,302	3,403	3,309	3,409	3,321	3,411	3,263
	床面積 (㎡)	859,467	856,979	863,166	860,675	865,389	862,917	875,482	873,127	886,935	857,446
	決定価格 (千円)	29,027,720	29,020,962	28,094,833	28,088,731	28,623,285	28,617,114	29,795,759	29,790,112	29,835,109	28,460,054
	㎡あたりの 価格 (円)	33,774	33,864	32,549	32,636	33,076	33,163	34,034	34,119	33,638	33,192
	決定価格 の前年比 (%)	100.8	100.8	96.8	96.8	101.9	101.9	104.1	104.1	100.1	95.5
合計	棟数 (棟)	43,450	40,943	43,529	41,076	43,469	41,073	43,176	40,941	42,680	40,518
	床面積 (㎡)	4,998,027	4,867,683	5,013,696	4,885,672	5,018,481	4,893,361	5,027,560	4,911,131	5,017,186	4,870,230
	決定価格 (千円)	79,138,443	78,973,178	77,174,265	77,013,000	78,733,001	78,574,670	81,285,141	81,136,234	80,183,515	78,483,234
	㎡あたりの 価格 (円)	15,834	16,224	15,393	15,763	15,689	16,057	16,168	16,521	15,982	16,115
	決定価格 の前年比 (%)	101.5	101.5	97.5	97.5	102.0	102.0	103.2	103.3	98.6	96.7

(5) 償却資産に関する概要調 (【固定資産の価格等の概要調書】より)

(単位：千円)

区分 \ 年度	平成29年度		平成30年度		平成31年度		令和2年度		令和3年度	
	決定価格	課税標準額	決定価格	課税標準額	決定価格	課税標準額	決定価格	課税標準額	決定価格	課税標準額
構築物	3,766,380	3,748,166	4,016,258	4,001,116	4,531,014	4,514,470	4,413,669	4,400,792	4,047,281	3,919,669
機械及び装置	8,766,682	8,557,583	8,812,861	8,656,733	9,056,810	8,827,643	9,554,562	8,875,038	9,906,677	8,659,432
船舶、航空機	11,881	11,881	26,560	26,560	19,947	19,947	14,217	14,217	15,049	13,087
車両及び運搬具	31,370	31,370	126,434	126,434	120,217	120,217	107,036	107,036	113,605	113,118
工具器具及び備品	3,207,280	3,206,787	3,523,455	3,523,150	3,700,232	3,697,611	3,896,948	3,896,207	3,405,083	3,360,228
総務大臣配分のもの	7,574,790	7,409,350	7,357,799	7,202,918	7,232,475	7,087,461	7,342,610	7,206,825	7,539,294	7,523,018
県知事配分のもの	443,295	433,733	433,342	424,508	423,873	420,757	414,895	414,895	411,213	0
合計	23,801,678	23,398,870	24,296,709	23,961,419	25,084,568	24,688,106	25,743,937	24,915,010	25,438,202	23,588,552

(6) 納税義務者1人当たり都市計画税負担額調

(単位 ※特に記す以外 : 人、千円、%)

区分 \ 年度	平成29年度			平成30年度			平成31年度			令和2年度			令和3年度		
		構成比	前年度比		構成比	前年度比		構成比	前年度比		構成比	前年度比		構成比	前年度比
納税義務者数	6,996	—	100	7,003	—	100	7,021	—	100	7,021	—	100	7,019	—	100
土地	32,216	39	99	31,879	39	99	31,830	38	100	31,775	38	100	31,452	40	99
家屋	51,185	61	102	50,074	61	98	51,047	62	102	52,546	62	103	48,144	60	92
合計	83,401	100	101	81,953	100	98	82,877	100	101	84,321	100	102	79,596	100	94
1人あたり税額 (円)	11,921	—	101	11,703	—	98	11,804	—	101	12,010	—	102	11,340	—	94

各年度の当初負担額を表記。

(7) 国有資産等所在市町村交付金及び納付金調

(単位 : 円、%)

区分 \ 年度	平成29年度		平成30年度		平成31年度		令和2年度		令和3年度	
	金額	前年度比	金額	前年度比	金額	前年度比	金額	前年度比	金額	前年度比
青森県	6,959,900	99	6,927,900	100	6,977,200	101	7,303,100	105	6,341,900	87
青森地方裁判所	141,300	95	133,600	95	127,200	95	121,000	95	115,900	96
東北財務局	50,500	98	49,700	98	49,700	100	44,300	89	44,600	101
仙台国税局	359,800	95	337,000	94	320,700	95	304,700	95	280,100	92
厚生労働省 職業安定局	156,200	95	148,100	95	140,500	95	133,300	95	126,400	95
東北森林管理局 (旧青森営林局)	21,362,600	108	22,874,100	107	24,334,300	106	25,753,600	106	27,144,200	105
厚生労働省 労働基準局	166,100	93	155,700	94	148,600	95	141,900	95	135,500	95
合計	29,196,400	105	30,626,100	105	32,098,200	105	33,801,900	105	34,188,600	101

5 諸 税

(1) 軽自動車税、市たばこ税、都市計画税及び入湯税（決算）

（単位：円、％）

区分 \ 年度		平成29年度	平成30年度	平成31年度	令和2年度	令和3年度
予算額	現年課税分	747,501,000	750,604,000	761,723,000	742,367,000	718,644,000
	滞納繰越分	3,958,000	3,849,000	4,225,000	3,953,000	3,857,000
	計	751,459,000	754,453,000	765,948,000	746,320,000	722,501,000
調定額	現年課税分	762,225,207	756,402,084	761,108,591	738,127,591	
	滞納繰越分	22,046,168	20,833,397	20,138,860	17,830,711	
	計	784,271,375	777,235,481	781,247,451	755,958,302	
収入額	現年課税分	755,079,650	749,997,821	755,736,051	734,301,381	
	滞納繰越分	4,446,754	4,154,583	4,594,299	5,778,114	
	計	759,526,404	754,152,404	760,330,350	740,079,495	
収入歩合	現年課税分	99.06	99.15	99.29	99.48	
	滞納繰越分	20.17	19.94	22.81	32.40	
	計	96.84	97.03	97.32	97.89	
予算額に対する収入額の増減		8,067,404	△ 300,596	△ 5,617,650	△ 6,240,505	
予算額に対する収入率		101.07	99.96	99.26	99.16	

令和3年度分は、当初予算額のみ表記。

(2) 入湯税課税基本調

（単位：人、％、円）

区分 \ 年度	平成29年度		平成30年度		平成31年度		令和2年度		令和3年度	
	課税標準	前年度比	課税標準	前年度比	課税標準	前年度比	課税標準	前年度比	課税標準	前年度比
入湯者数	7,405	104.1	8,154	110.1	8,294	101.7	2,886	34.8	1,900	65.8
税率 1人150円										
税 額	1,110,750	104.1	1,223,100	110.1	1,244,100	101.7	432,900	34.8	285,000	65.8
特別徴収義務者数	7		7		7		7		7	

令和3年度分は、当初予算の積算内訳を表記。

(3) 軽自動車税台数等調

(単位：台、%)

区分 \ 年度		平成29年度		平成30年度		平成31年度		令和2年度		令和3年度		
		台数	前年度比	台数	前年度比	台数	前年度比	台数	前年度比	台数	前年度比	
原動機付自転車	50cc以下	1,626	92	1,507	93	1,344	89	1,194	89	1,101	92	
	50cc超 90cc以下 (二種乙)	91	100	90	99	86	96	90	105	96	107	
	90cc超 125cc以下 (二種甲)	139	108	149	107	143	96	146	102	151	103	
	小計	1,856	93	1,746	94	1,573	90	1,430	91	1,348	94	
軽自動車	軽二輪	514	101	524	102	523	100	543	104	563	104	
	軽四輪	貨物営業用	73	88	76	104	82	108	83	101	91	110
		貨物自家用	6,746	98	6,687	99	6,669	100	6,666	100	6,603	99
		乗用営業用	19	127	19	100	23	121	21	91	26	124
		乗用自家用	15,487	100	15,623	101	15,654	100	15,492	99	15,729	102
	小計	22,839	99	22,929	100	22,951	100	22,805	99	23,012	101	
小型特殊自動車	農耕作業用以外	529	108	543	103	572	105	589	103	629	107	
	農耕作業用	1,482	102	1,494	101	1,517	102	1,544	102	1,573	102	
二輪の小型自動車		450	103	467	104	487	104	492	101	528	107	
ミニカー		60	103	62	103	61	98	58	95	60	103	
雪上車												
合計		27,216	99	27,241	100	27,161	100	26,918	99	27,150	101	

令和3年度分は、当初課税台数を表記。

(4) たばこ税課税基本調

(単位：本、円、%)

区分 \ 年度		平成29年度		平成30年度		平成31年度		令和2年度		令和3年度	
			前年度比		前年度比		前年度比		前年度比		前年度比
課税標準数量	旧3級品以外	90,575,493	96	90,804,417	100	83,056,619	91	※令和元年10月の税率引き上げで旧3級品以外と旧3級品の税率が同一となったことにより、内訳は不明。			
	旧3級品	5,297,540	84	4,001,180	76	1,943,840	49				
	計	95,873,033	96	94,805,597	99	85,000,459	90	79,173,933	93	68,235,865	86
調定額	旧3級品以外	476,608,236	96	468,695,552	98	472,758,268	101	※令和元年10月の税率引き上げで旧3級品以外と旧3級品の税率が同一となったことにより、内訳は不明。			
	旧3級品	16,932,121	95	15,278,032	90	7,720,223	51				
	計	493,540,357	96	483,973,584	98	480,478,491	99	444,256,991	92	429,309,025	97

令和3年度分は、当初見込額を表記。

6 国民健康保険税

(1) 国民健康保険税（決算）

（単位：円、％）

区分 \ 年度		平成29年度	平成30年度	平成31年度	令和2年度	令和3年度
予算額	現年課税分	1,505,690,000	1,320,908,000	1,137,536,000	1,115,861,000	1,085,052,000
	滞納繰越分	115,100,000	107,002,000	97,604,000	86,428,000	83,941,000
	計	1,620,790,000	1,427,910,000	1,235,140,000	1,202,289,000	1,168,993,000
調定額	現年課税分	1,536,185,600	1,384,644,500	1,352,617,700	1,308,396,500	
	滞納繰越分	547,114,518	513,278,151	457,792,122	372,676,997	
	計	2,083,300,118	1,897,922,651	1,810,409,822	1,681,073,497	
収入額	現年課税分	1,395,405,603	1,267,113,727	1,249,872,648	1,227,283,618	
	滞納繰越分	112,756,855	108,880,098	116,828,502	121,115,126	
	計	1,508,162,458	1,375,993,825	1,366,701,150	1,348,398,744	
収入歩合	現年課税分	90.83	91.51	92.40	93.80	
	滞納繰越分	20.60	21.21	25.51	32.49	
	計	72.39	72.49	75.49	80.21	
予算額に対する収入額の増減		△ 112,627,542	△ 51,916,175	131,561,150	146,109,744	
予算額に対する収入率		93.05	96.36	110.65	112.15	

令和3年度分は、当初予算額のみ表記。

(2) 国民健康保険税課税基本調

(医療分)

(単位：千円、人、%)

区分 \ 年度	平成29年度		平成30年度		平成31年度		令和2年度		令和3年度	
	金額	前年度比	金額	前年度比	金額	前年度比	金額	前年度比	金額	前年度比
所得割額	653,976	96.0	583,597	89.2	561,995	96.3	545,428	97.1	489,267	89.7
資産割額	127,112	94.9	120,850	95.1	117,993	97.6	116,629	98.8	109,963	94.3
被保険者均等割額	472,133	91.8	439,965	93.2	415,461	94.4	402,654	96.9	359,394	89.3
世帯別平等割額	230,604	94.2	220,063	95.4	212,205	96.4	208,373	98.2	187,636	90.1
軽減額及び減免額	△ 438,926	96.3	△ 411,222	93.7	△ 382,625	93.1	△ 365,859	95.6	△ 229,443	62.7
税 額	1,044,899	93.4	953,253	91.2	925,029	97.0	907,225	98.1	916,817	101.1
納税義務者数	9,682	94.1	9,291	96.0	9,050	97.4	8,930	98.7	9,075	101.6
被保険者数	15,895	91.6	14,979	94.2	14,353	95.8	14,036	97.8	14,256	101.6

令和3年度分は、当初調定額を表記。

(介護分)

(単位：千円、人、%)

区分 \ 年度	平成29年度		平成30年度		平成31年度		令和2年度		令和3年度	
	金額	前年度比	金額	前年度比	金額	前年度比	金額	前年度比	金額	前年度比
所得割額	97,931	92.0	82,071	83.8	76,400	93.1	71,655	93.8	61,969	86.5
資産割額	18,730	92.4	16,757	89.5	15,718	93.8	14,583	92.8	12,318	84.5
被保険者均等割額	72,728	89.4	65,556	90.1	60,574	92.4	57,199	94.4	49,115	85.9
世帯別平等割額	34,045	91.1	30,982	91.0	29,117	94.0	27,781	95.4	24,063	86.6
軽減額及び減免額	△ 67,800	95.0	△ 62,128	91.6	△ 56,665	91.2	△ 53,361	94.2	△ 30,996	58.1
税 額	155,634	89.4	133,238	85.6	125,144	93.9	117,857	94.2	116,469	98.8
納税義務者数	5,083	89.4	4,717	92.8	4,489	95.2	4,277	95.3	4,375	102.3
被保険者数	6,251	87.8	5,735	91.8	5,378	93.8	5,103	94.9	5,225	102.4

令和3年度分は、当初調定額を表記。

(支援分)

(単位：千円、人、%)

区分 \ 年度	平成29年度		平成30年度		平成31年度		令和2年度		令和3年度	
	金額	前年度比	金額	前年度比	金額	前年度比	金額	前年度比	金額	前年度比
所得割額	198,799	96.0	177,405	89.2	170,838	96.3	165,802	97.1	148,730	89.7
資産割額	41,236	94.9	39,205	95.1	38,278	97.6	37,835	98.8	35,673	94.3
被保険者均等割額	138,587	91.8	129,145	93.2	121,952	94.4	118,193	96.9	105,494	89.3
世帯別平等割額	68,645	94.2	65,507	95.4	63,168	96.4	62,027	98.2	55,854	90.1
軽減額及び減免額	△ 128,284	96.2	△ 121,732	94.9	△ 114,136	93.8	△ 109,628	96.1	△ 68,700	62.7
税 額	318,983	93.5	289,530	90.8	280,100	96.7	274,229	97.9	277,051	101.0
納税義務者数	9,682	94.1	9,291	96.0	9,050	97.4	8,930	98.7	9,075	101.6
被保険者数	15,895	91.6	14,979	94.2	14,353	95.8	14,036	97.8	14,256	101.6

令和3年度分は、当初調定額を表記。

(3) 国民健康保険税負担額及び給付額調

(単位：円、%)

区分 \ 年度	平成29年度			平成30年度			平成31年度			令和2年度			令和3年度			
	1世帯あたり	被保険者1人あたり	前年度比	1世帯あたり	被保険者1人あたり	前年度比	1世帯あたり	被保険者1人あたり	前年度比	1世帯あたり	被保険者1人あたり	前年度比	1世帯あたり	被保険者1人あたり	前年度比	
税負担額	(医療分)	107,922	65,738	102	102,600	63,639	97	102,213	64,448	101	101,593	64,636	100	101,027	64,311	100
	(介護分)	30,619	24,897	102	28,246	23,232	93	27,878	23,270	100	27,556	23,096	99	26,621	22,291	97
	(支援分)	32,946	20,068	102	31,162	19,329	96	30,950	19,515	101	30,709	19,538	100	30,529	19,434	99
	(全体分)	156,942	95,597	102	148,103	91,863	96	146,991	92,683	101	145,500	92,570	100	144,390	91,915	99
保険給付額	424,036	248,176	107	522,460	321,360	129	542,240	339,662	106	534,926	338,728	100	576,995	367,844	109	

令和3年度分は、当初見込み額を表記。

7 税外収入

(1) 税務証明手数料等調

(単位：件、円)

区分 \ 年度	平成29年度		平成30年度		平成31年度		令和2年度		令和3年度	
	件数	金額	件数	金額	件数	金額	件数	金額	件数	金額
資産証明 1枚 300円	1,962	588,600	1,966	589,800	1,990	597,000	1,560	468,000	1,900	570,000
所得証明 1枚 300円	12,418	3,725,400	10,047	3,014,100	7,635	2,290,500	6,006	1,801,800	5,800	1,740,000
その他証明 1枚 300円 住宅用家屋証明 1,300円	623	356,200	459	282,200	516	355,800	467	311,100	-	252,000
納税証明 1枚 300円	1,445	433,500	1,609	482,700	1,070	321,000	1,274	382,200	1,070	321,000
軽自動車納税証明 (車検等) 無料	2,434	-	2,384	-	2,423	-	2,232	-	-	-
合計	18,882	5,103,700	16,465	4,368,800	13,634	3,564,300	11,539	2,963,100	8,770	2,883,000

令和3年度分は、当初予算額を表記。

8 収納状況

(1) 納税貯蓄組合基本調

(単位：件、人、%、円)

区分 \ 年度	平成29年度		平成30年度		平成31年度		令和2年度		令和3年度			
		前年度比		前年度比		前年度比		前年度比		前年度比		
組合数	12	100.0	12	100.0	12	100.0	11	91.7	9	81.8		
組合員数	163	95.3	163	100.0	158	96.9	143	90.5	111	77.6		
事務費補助金	予算額	一般会計	423,000	102.9	372,000	87.9	352,000	94.6	344,000	97.7	321,000	93.3
		特別会計	-	-	-	-	-	-	-	-	-	-
		合計	423,000	102.9	372,000	87.9	352,000	94.6	344,000	97.7	321,000	93.3
	交付額	一般会計	210,889	101.4	218,288	103.5	197,048	90.3	136,276	69.2		
		特別会計	-	-	-	-	-	-	-	-		
		合計	210,889	101.4	218,288	103.5	197,048	90.3	136,276	69.2		

令和3年度分は、当初予算額を表記。

(2) 督促状発付状況調

(単位：枚、%)

区分 \ 年度			平成28年度		平成29年度		平成30年度		平成31年度		令和2年度	
			件数	前年度比	件数	前年度比	件数	前年度比	件数	前年度比	件数	前年度比
一 般	市県民税 (普通徴収)	1期	1,162	92.6	1,105	95.1	1,110	100.5	955	86.0	746	78.1
		2期	1,088	97.2	1,095	100.6	981	89.6	981	100.0	770	78.5
		3期	1,146	96.1	1,063	92.8	935	88.0	925	98.9	834	90.2
		4期	1,121	94.8	1,109	98.9	996	89.8	957	96.1	816	85.3
		随時	106	114.0	116	109.4	112	96.6	102	91.1	97	95.1
		計	4,623	95.5	4,488	97.1	4,134	92.1	3,920	94.8	3,263	83.2
	固定資産税	1期	3,391	90.4	3,172	93.5	3,127	98.6	3,018	96.5	2,566	85.0
		2期	3,353	103.8	3,053	91.1	3,022	99.0	2,964	98.1	2,306	77.8
		3期	3,019	94.3	3,148	104.3	3,164	100.5	2,841	89.8	2,335	82.2
		4期	2,575	80.5	2,570	99.8	2,507	97.5	2,511	100.2	2,047	81.5
		随時	21	150.0	26	123.8	9	34.6	61	677.8	98	160.7
		計	12,359	92.2	11,969	96.8	11,829	98.8	11,395	96.3	9,352	82.1
	軽自動車税	全期	3,520	97.9	3,183	90.4	2,978	93.6	2,815	94.5	1,994	70.8
		随時	11	550.0	10	90.9	8	80.0	42	525.0	5	11.9
		計	3,531	98.1	3,193	90.4	2,986	93.5	2,857	95.7	1,999	70.0
(一般の計)			20,513	93.9	19,650	95.8	18,949	96.4	18,172	95.9	14,614	80.4
国 保	国民健康 保険税	1期	2,410	96.2	2,083	86.4	1,886	90.5	1,686	89.4	1,344	79.7
		2期	2,260	91.9	1,967	87.0	1,806	91.8	1,690	93.6	1,335	79.0
		3期	2,166	91.2	1,999	92.3	1,772	88.6	1,584	89.4	1,320	83.3
		4期	2,009	89.4	1,862	92.7	1,594	85.6	1,481	92.9	1,226	82.8
		5期	1,883	90.1	1,731	91.9	1,483	85.7	1,410	95.1	1,152	81.7
		6期	1,863	85.9	1,744	93.6	1,566	89.8	1,412	90.2	1,172	83.0
		7期	1,868	90.8	1,706	91.3	1,492	87.5	1,384	92.8	1,146	82.8
		8期	1,837	92.0	1,608	87.5	1,431	89.0	1,382	96.6	1,106	80.0
		9期	1,636	89.0	1,560	95.4	1,358	87.1	1,244	91.6	1,022	82.2
		随時	90	89.1	107	118.9	85	79.4	89	104.7	94	105.6
		計	18,022	90.8	16,367	90.8	14,473	88.4	13,362	92.3	10,917	81.7
合計(一般+国保)			38,535	92.5	36,017	93.5	33,422	92.8	31,534	94.4	25,531	81.0

(3) 催告書発付状況調

(単位：枚、%)

区分 \ 年度			平成28年度		平成29年度		平成30年度		平成31年度		令和2年度	
			件数	前年度比	件数	前年度比	件数	前年度比	件数	前年度比	件数	前年度比
各市税発付件数合計			7,921	98.8	6,294	79.5	5,662	90.0	5,540	97.8	5,976	107.9

(4) 納付形態別収納実績調

【平成29年度】

区分 \ 収納額等		(a) 全体			(a)のうち、共通納税システムによる納付分		(a)のうち、コンビニでの納期内納付分		
		調定額	収納額	収納率	収納額	構成比	収納額	構成比	
一般会計	現年	個人市県民税 (普通徴収)	739,819,600	698,885,795	94.46			148,597,200	21.26
		(特別徴収)	2,279,406,212	2,277,638,412	99.92				
		法人市民税	379,469,700	377,305,700	99.42				
		固定資産税	2,209,820,300	2,160,493,899	97.76			344,452,826	15.94
		交付金	29,196,400	29,196,400	100.00				
		軽自動車税	184,514,700	179,269,200	97.15			79,112,400	44.13
		たばこ税	493,540,357	493,540,357	100.00				
		都市計画税	83,059,400	81,205,393	97.76			12,946,774	15.94
		入湯税	1,110,750	1,064,700	95.85				
	現年分計	6,399,937,419	6,298,599,856	98.41			585,109,200	9.28	
	滞繰	個人市県民税 (普通徴収)	191,258,960	42,865,029	22.41				
		(特別徴収)	3,278,300	1,178,100	35.93				
		法人市民税	15,305,700	631,800	4.12				
		固定資産税	213,771,358	38,109,802	17.82				
		軽自動車税	13,360,100	2,792,952	20.90				
		都市計画税	8,222,768	1,465,902	17.82				
		入湯税	463,300	187,900	40.55				
	滞繰分計	445,660,486	87,231,485	19.57					
	(一般会計の計)		6,845,597,905	6,385,831,341	93.28			585,109,200	9.16
特別会計	現年	国民健康保険税	1,536,185,600	1,395,405,603	90.83			377,768,500	27.07
		滞繰	547,114,518	112,756,855	20.60				
	(特別会計の計)		2,083,300,118	1,508,162,458	72.39			377,768,500	25.04
合計(一般会計の計+特別会計の計)		8,928,898,023	7,893,993,799	88.40			962,877,700	12.19	

※コンビニ納付は
平成24年度より開始

【平成30年度】

区分 \ 収納額等		(a) 全体			(a)のうち、共通納税システムによる納付分		(a)のうち、コンビニでの納期内納付分		
		調定額	収納額	収納率	収納額	構成比	収納額	構成比	
一般会計	現年	個人市県民税 (普通徴収)	666,718,300	633,462,167	95.01			153,976,800	24.30
		(特別徴収)	2,334,589,412	2,333,675,312	99.96				
		法人市民税	382,372,700	380,601,400	99.53				
		固定資産税	2,183,040,200	2,137,507,211	97.91			356,213,814	16.66
		交付金	30,626,100	30,626,100	100.00				
		軽自動車税	189,766,900	185,122,000	97.55			86,604,950	46.78
		たばこ税	483,973,584	483,973,584	100.00				
		都市計画税	81,438,500	79,739,887	97.91			13,288,586	16.66
		入湯税	1,223,100	1,162,350	95.03				
	現年分計	6,353,748,796	6,265,870,011	98.61			610,084,150	9.73	
	滞繰	個人市県民税 (普通徴収)	173,989,522	46,788,024	26.89				
		(特別徴収)	3,408,500	1,941,800	56.96				
		法人市民税	14,593,700	1,000,900	6.85				
		固定資産税	188,945,863	32,929,136	17.42				
		軽自動車税	13,290,748	2,747,886	20.67				
		都市計画税	7,221,199	1,258,497	17.42				
		入湯税	321,450	148,200	46.10				
	滞繰分計	401,770,982	86,814,443	21.60					
	(一般会計の計)		6,755,519,778	6,352,684,454	94.03			610,084,150	9.60
特別会計	現年	国民健康保険税	1,384,644,500	1,267,113,727	91.51			359,943,350	28.40
		滞繰	513,278,151	108,880,098	21.21				
	(特別会計の計)		1,897,922,651	1,375,993,825	72.49			359,943,350	26.15
合計(一般会計の計+特別会計の計)		8,653,442,429	7,728,678,279	89.31			970,027,500	12.55	

(単位：円、%)

(a)のうち、スマホアプリ納付での納付分		(a)のうち、口座振替に係る分	
収納額	構成比	収納額	構成比
		96,394,484	13.79
		363,157,772	16.80
		8,541,700	4.76
		13,649,828	16.80
		481,743,784	7.64
		481,743,784	7.54
		186,553,700	13.36
		186,553,700	12.36
		668,297,484	8.46

(単位：円、%)

(a)のうち、スマホアプリ納付での納付分		(a)のうち、口座振替に係る分	
収納額	構成比	収納額	構成比
237,800	0.03	90,697,506	14.31
785,786	0.03	364,950,588	17.07
45,600	0.02	8,555,600	4.62
29,314	0.03	13,614,513	17.07
1,098,500	0.01	477,818,206	7.62
1,098,500	0.01	477,818,206	7.52
100,500	0.00	171,218,800	13.51
100,500	0.00	171,218,800	12.44
1,199,000	0.01	649,037,006	8.39

※スマホアプリによる納付は平成30年度より開始

【平成31年度】

区分 \ 収納額等		全 体			共通納税システムによる納付		コンビニエンスストアでの納付		
		調定額	収納額	収納率	収納額	構成比	収納額	構成比	
一般会計	現年	個人市県民税 (普通徴収)	691,828,400	663,919,800	95.96			170,149,409	25.62
		(給与特徴)	2,252,654,300	2,251,708,400	99.95	6,427,900	0.28		
		(年金特徴)	91,264,300	91,264,300	100.00				
		法人市民税	378,542,800	377,425,900	99.70	2,129,800	0.56		
		固定資産税・都市計画税	2,315,954,100	2,273,020,627	98.14			425,821,014	18.73
		交付金	32,098,200	32,098,200	100.00				
		軽自動車税(種別割)	193,678,900	189,887,906	98.04			93,924,400	49.46
		たばこ税	480,478,491	480,478,491	100.00				
		入湯税	1,244,100	1,195,200	96.06				
	現年分計	6,437,743,591	6,360,998,824	98.80	8,557,700	0.13	689,894,823	10.84	
	滞繰	個人市県民税 (普通徴収)	139,258,481	47,482,424	34.09			15,451,903	32.54
		(給与特徴)	2,244,400	503,050	22.41	0	0.00		
		法人市民税	14,220,900	528,000	3.71	0	0.00		
		固定資産税・都市計画税	169,720,645	31,932,530	18.81			6,519,496	20.41
		軽自動車税	13,685,362	3,424,116	25.02			724,000	21.14
入湯税		234,000	0	0.00					
滞繰分計	339,363,788	83,870,120	24.71	0	0.00	22,695,399	27.06		
	軽自動車税(環境性能割)	3,031,800	3,031,800	100.00					
(一般会計の計)		6,780,139,179	6,447,900,744	95.09	8,557,700	0.13	712,590,222	11.05	
特別会計	現年	国民健康保険税(普通徴収)	1,223,514,600	1,120,723,148	91.59			392,571,988	35.02
		(年金特徴)	129,103,100	129,149,500	100.03				
	滞繰	国民健康保険税	457,792,122	116,828,502	25.51			26,728,479	22.87
	(特別会計の計)		1,810,409,822	1,366,701,150	75.49			419,300,467	30.67
合計(一般会計の計+特別会計の計)		8,590,549,001	7,814,601,894	90.96	8,557,700	0.10	1,131,890,689	14.48	

※共通納税システムによる納付は令和元年10月より開始
 ※平成31年度分より納期限後の納付も含む

【令和2年度】

区分 \ 収納額等		全 体			共通納税システムによる納付		コンビニエンスストアでの納付		
		調定額	収納額	収納率	収納額	構成比	収納額	構成比	
一般会計	現年	個人市県民税 (普通徴収)	664,653,300	642,711,054	96.69			184,041,492	28.63
		(給与特徴)	2,274,782,700	2,274,476,100	99.98	23,980,500	1.05		
		(年金特徴)	93,575,900	93,584,400	100.00				
		法人市民税	340,551,100	336,203,200	98.72	17,869,600	5.31		
		固定資産税・都市計画税	2,358,160,800	2,316,156,984	98.21			453,818,496	19.59
		交付金	33,801,900	33,801,900	100.00				
		軽自動車税(種別割)	196,492,700	194,174,008	98.81			102,524,100	52.80
		たばこ税	444,256,991	444,256,991	100.00				
		入湯税	432,900	420,000	97.02				
	現年分計	6,406,708,291	6,335,784,637	98.89	41,850,100	0.66	740,384,088	11.68	
	滞繰	個人市県民税 (普通徴収)	103,737,945	39,505,791	38.08			11,357,592	28.74
		(給与特徴)	1,513,600	548,300	36.22	0	0.00		
		法人市民税	13,486,400	2,079,000	15.41	0	0.00		
		固定資産税・都市計画税	154,518,103	41,885,629	27.10			9,790,222	23.37
		軽自動車税	11,926,240	4,254,260	35.67			629,334	14.79
入湯税		282,900	0	0.00					
滞繰分計	285,465,188	88,272,980	30.92	0	0.00	21,777,148	24.67		
	軽自動車税(環境性能割)	13,034,800	13,034,800	100.00					
(一般会計の計)		6,705,208,279	6,437,092,417	96.00	41,850,100	0.65	762,161,236	11.84	
特別会計	現年	国民健康保険税(普通徴収)	1,172,093,000	1,090,929,818	93.07			404,492,445	37.07
		(年金特徴)	136,303,500	136,353,800	100.03				
	滞繰	国民健康保険税	372,676,997	121,115,126	32.49			29,251,054	24.15
(特別会計の計)		1,681,073,497	1,348,398,744	80.21			433,743,499	32.16	
合計(一般会計の計+特別会計の計)		8,386,281,776	7,785,491,161	92.83	41,850,100	0.53	1,195,904,735	15.36	

(単位：円、%)

スマートフォンアプリによる納付		口座振替による納付	
収納額	構成比	収納額	構成比
2,914,600	0.43	95,466,562	14.37
3,512,800	0.15	392,070,000	17.24
458,100	0.24	8,567,900	4.51
6,885,500	0.10	496,104,462	7.79
65,300	0.13		
31,600	0.09		
17,600	0.51		
114,500	0.13		
7,000,000	0.10	496,104,462	7.69
2,889,700	0.25	170,496,100	15.21
39,700	0.03		
2,929,400	0.21	170,496,100	12.47
9,929,400	0.12	666,600,562	8.53

※スマートフォンアプリによる納付は平成30年度より開始

(単位：円、%)

スマートフォンアプリによる納付		口座振替による納付	
収納額	構成比	収納額	構成比
7,324,100	1.13	91,904,399	14.29
12,867,500	0.55	414,157,900	17.88
2,394,800	1.23	8,648,700	4.45
22,586,400	0.35	514,710,999	8.12
17,600	0.04		
31,200	0.07		
12,100	0.28		
60,900	0.06		
22,647,300	0.35	514,710,999	7.99
9,734,500	0.89	164,770,000	15.10
191,100	0.15		
9,925,600	0.73	164,770,000	12.21
32,572,900	0.41	679,480,999	8.72

(5) 滞納処分状況調

ア 差押状況

(単位：件、円、%)

区分\年度	平成28年度			平成29年度			平成30年度			平成31年度			令和2年度		
	件数	金額	前年度比	件数	金額	前年度比	件数	金額	前年度比	件数	金額	前年度比	件数	金額	前年度比
債権	100	34,231,211	40.9	161	90,256,470	263.7	73	21,781,488	24.1	135	47,644,070	218.7	331	81,698,591	171.5
不動産	3	7,622,664	-										1	380,500	-
計	103	41,853,875	50.0	161	90,256,470	215.7	73	21,781,488	24.1	135	47,644,070	218.7	332	82,079,091	172.3

イ 差押解除状況

(単位：件、円、%)

区分\年度	平成28年度			平成29年度			平成30年度			平成31年度			令和2年度		
	件数	金額	前年度比	件数	金額	前年度比	件数	金額	前年度比	件数	金額	前年度比	件数	金額	前年度比
債権	87	28,610,922	54.0	108	55,575,934	194.3	58	13,088,778	23.6	90	21,452,714	163.9	238	47,521,368	221.5
不動産															
計	87	28,610,922	54.0	108	55,575,934	194.3	58	13,088,778	23.6	90	21,452,714	163.9	238	47,521,368	221.5

(6) 不納欠損処分状況調

【平成30年度】

(単位：件、円)

区分\年度	平成25年度以前		平成26年度		平成27年度		平成28年度		平成29年度		平成30年度		合計	
	件数	税額	件数	税額	件数	税額	件数	税額	件数	税額	件数	税額	件数	税額
個人市民税	239	9,930,395	18	533,470	13	244,778	4	906,981	4	632,933	4	501,335	282	12,749,892
個人県民税		6,508,208		349,630		160,422		594,419		414,814		328,565		8,356,058
法人市民税	7	804,000			1	120,000					1	229,200	9	1,153,200
固定資産税	485	26,874,777	40	2,001,120	90	3,145,581	27	1,360,311	38	1,505,464	73	3,396,783	753	38,284,036
都市計画税		1,027,109		76,480		120,219		51,989		57,536		126,717		1,460,050
軽自動車税	171	1,092,500	9	49,600	35	232,400	3	19,200	3	17,200	14	111,600	235	1,522,500
入湯税														
小計	902	46,236,989	67	3,010,300	139	4,023,400	34	2,932,900	45	2,627,947	92	4,694,200	1,279	63,525,736
国民健康保険税	753	54,597,912	45	2,450,400	57	2,447,174	4	254,900	6	629,118	5	474,200	870	60,853,704
合計	1,655	100,834,901	112	5,460,700	196	6,470,574	38	3,187,800	51	3,257,065	97	5,168,400	2,149	124,379,440

【平成31年度】

(単位：件、円)

区分\年度	平成26年度以前		平成27年度		平成28年度		平成29年度		平成30年度		平成31年度		合計	
	件数	税額	件数	税額	件数	税額	件数	税額	件数	税額	件数	税額	件数	税額
個人市民税	165	7,899,123	16	540,397	17	708,930	8	191,428	12	453,592	5	69,106	223	9,862,576
個人県民税		5,177,489		354,203		464,670		125,472		297,308		45,294		6,464,436
法人市民税	11	787,000	2	120,000	1	61,400	3	180,000	2	115,000	1	60,000	20	1,323,400
固定資産税	453	16,674,830	36	1,100,877	87	2,440,851	41	885,130	48	889,369	99	3,363,871	764	25,354,928
都市計画税		634,301		41,877		92,849		33,670		33,831		124,529		961,057
軽自動車税	255	1,256,200	23	109,000	52	370,300	22	160,700	20	129,500	20	115,700	392	2,141,400
入湯税														
小計	884	32,428,943	77	2,266,354	157	4,139,000	74	1,576,400	82	1,918,600	125	3,778,500	1,399	46,107,797
国民健康保険税	779	52,099,263	49	3,893,100	69	5,097,253	20	1,370,800	21	878,900	8	84,400	946	63,423,716
合計	1,663	84,528,206	126	6,159,454	226	9,236,253	94	2,947,200	103	2,797,500	133	3,862,900	2,345	109,531,513

【令和2年度】

(単位：件、円)

区分\年度	平成27年度以前		平成28年度		平成29年度		平成30年度		平成31年度		令和2年度		合計	
	件数	税額	件数	税額	件数	税額	件数	税額	件数	税額	件数	税額	件数	税額
個人市民税	1,954	3,780,251	17	669,678	14	191,794	2	37,453	2	64,696	6	102,210	1,995	4,846,082
個人県民税		2,477,663		438,922		125,706		24,547		42,404		66,990		3,176,232
法人市民税	76	868,500			7	360,000	4	271,000	2	105,000			89	1,604,500
固定資産税	1,912	14,677,639	85	3,262,120	110	4,181,650	34	792,095	42	925,267	134	4,003,971	2,317	27,842,742
都市計画税		554,152		123,161		157,878		29,905		34,933		147,729		1,047,758
軽自動車税	628	847,600	45	251,300	52	345,100	21	126,900	29	226,300	38	273,800	813	2,071,000
入湯税	1	56,700											1	56,700
小計	4,571	23,262,505	147	4,745,181	183	5,362,128	61	1,281,900	75	1,398,600	178	4,594,700	5,215	40,645,014
国民健康保険税	3,979	31,406,528	78	4,488,938	79	3,793,320	13	533,400	9	474,800	8	202,700	4,166	40,899,686
合計	8,550	54,669,033	225	9,234,119	262	9,155,448	74	1,815,300	84	1,873,400	186	4,797,400	9,381	81,544,700

(7) 不納欠損事由別調

【平成30年度】

区 分	地方税法第15条の7第4項（3年経過消滅）					
	財産皆無		生活困窮		行先不明	
	件数	税 額	件数	税 額	件数	税 額
個人市民税	13	381,362	11	293,047	3	56,302
個人県民税		249,938		192,058		36,898
法人市民税						
固定資産税	5	1,237,505	46	1,957,488	16	269,404
都市計画税		47,295		74,812		10,296
軽自動車税	3	22,400	16	125,800	14	101,800
入 湯 税						
小 計	21	1,938,500	73	2,643,205	33	474,700
国民健康保険税	12	1,857,800	56	3,784,700	7	307,300
合 計	33	3,796,300	129	6,427,905	40	782,000

【平成31年度】

区 分	地方税法第15条の7第4項（3年経過消滅）					
	財産皆無		生活困窮		行先不明	
	件数	税 額	件数	税 額	件数	税 額
個人市民税	21	1,121,205	32	2,753,240	3	96,228
個人県民税		734,895		1,804,614		63,072
法人市民税	3	211,000				
固定資産税	17	1,048,322	112	5,479,685	34	509,229
都市計画税		39,878		208,444		19,371
軽自動車税	16	175,200	51	423,700	17	128,900
入 湯 税						
小 計	57	3,330,500	195	10,669,683	54	816,800
国民健康保険税	45	6,492,375	156	19,829,873	11	814,400
合 計	102	9,822,875	351	30,499,556	65	1,631,200

【令和2年度】

区 分	地方税法第15条の7第4項（3年経過消滅）					
	財産皆無		生活困窮		行先不明	
	件数	税 額	件数	税 額	件数	税 額
個人市民税	15	1,153,663	36	1,279,017	2	70,254
個人県民税		756,137		838,297		46,046
法人市民税	3	571,100				
固定資産税	26	2,564,705	119	9,570,598	48	975,471
都市計画税		96,830		361,336		36,829
軽自動車税	15	173,900	43	453,400	10	90,300
入 湯 税						
小 計	59	5,316,335	198	12,502,648	60	1,218,900
国民健康保険税	40	4,749,600	140	15,201,704	13	660,810
合 計	99	10,065,935	338	27,704,352	73	1,879,710

(単位：件、円)

地方税法第15条の7第5項 (財産なく直ちに消滅)		地方税法第18条 (5年経過時効消滅)		合 計	
件数	税 額	件数	税 額	件数	税 額
10	2,311,941	216	9,707,240	253	12,749,892
	1,515,206		6,361,958		8,356,058
2	349,200	6	804,000	8	1,153,200
77	8,719,459	457	26,100,180	601	38,284,036
	330,141		997,506		1,460,050
14	180,000	170	1,092,500	217	1,522,500
103	13,405,947	849	45,063,384	1,079	63,525,736
13	2,171,228	518	52,732,676	606	60,853,704
116	15,577,175	1,367	97,796,060	1,685	124,379,440

(単位：件、円)

地方税法第15条の7第5項 (財産なく直ちに消滅)		地方税法第18条 (5年経過時効消滅)		合 計	
件数	税 額	件数	税 額	件数	税 額
46	2,147,999	99	3,743,904	201	9,862,576
	1,407,909		2,453,946		6,464,436
10	596,400	7	516,000	20	1,323,400
265	8,135,077	300	10,182,615	728	25,354,928
	306,023		387,341		961,057
104	633,900	155	779,700	343	2,141,400
425	13,227,308	561	18,063,506	1,292	46,107,797
116	9,622,208	400	26,664,860	728	63,423,716
541	22,849,516	961	44,728,366	2,020	109,531,513

(単位：件、円)

地方税法第15条の7第5項 (財産なく直ちに消滅)		地方税法第18条 (5年経過時効消滅)		合 計	
件数	税 額	件数	税 額	件数	税 額
11	330,853	48	2,012,295	112	4,846,082
	216,847		1,318,905		3,176,232
8	1,033,400			11	1,604,500
149	9,397,351	178	5,334,617	520	27,842,742
	351,355		201,408		1,047,758
42	846,300	76	507,100	186	2,071,000
		1	56,700	1	56,700
210	12,176,106	303	9,431,025	830	40,645,014
23	3,649,619	224	16,637,953	440	40,899,686
233	15,825,725	527	26,068,978	1,270	81,544,700

9 その他

(1) 特別災害による減免状況調

(単位：件、円)

年度 \ 区分	災害発生日 災害の内容	適用地域	申請 件数	個人市民税		固定資産税		国民健康保険税	
				決定 件数	税額	決定 件数	税額	決定 件数	税額
平成2年度	平成2年11月14日 強風による農作物の被害	市内全域	89	5	19,600			23	790,700
平成3年度	平成3年9月28日 台風19号による災害	市内全域	302	155	224,000	4	34,000	143	8,591,000
平成5年度	平成5年9月15日 異常低温に伴う農作物の被害	市内全域	562	65	397,700			157	10,666,800
平成15年度	平成15年9月15日 異常気象に伴う農作物の被害	市内全域	103	1	799			18	685,219
平成20年度	平成20年9月26日 降雪による農作物の被害	指定地区	131	27	320,000			35	5,414,100
平成26年度	平成26年8月6日 大雨洪水による被害	市内全域	22			1	5,900		

(2) 住宅借入金等特別税額控除調

(単位：人、千円)

年度 \ 区分	対象者数	控除額		
		市民税	県民税	計
平成29年度	619	18,886	12,591	31,477
平成30年度	706	21,511	14,341	35,852
平成31年度	793	24,382	16,255	40,637
令和2年度	860	27,408	18,272	45,680
令和3年度	952	32,077	21,385	53,462



五所川原市PRキャラクター

えしりん®

令和3年度 五所川原市税務概要

令和3年10月発行

編集・発行 五所川原市財政部税務課

〒037-8686 青森県五所川原市字布屋町4-1番地1

TEL 0173-35-2111 (代表)

FAX 0173-35-2165

E-mail: zeimu@city.goshogawara.lg.jp