

平成27年度

税務概要



五所川原市

五所川原市の市章



市章の意味

五所川原（ごしょがわら）の“G”をモチーフにし
青色は日本海・十三湖・岩木川の水を
緑色は津軽平野の大地の恵みを
赤色はリンゴと太陽をそれぞれ象徴し
豊かな自然を背景に生き活きと未来に活躍
する姿をイメージしています。



平成27年製作【津軽十三浦伝説・白髭水と夫婦梵鐘】

立 佞 武 多

津軽の夏を彩る風物詩「ねぷた」は、明治中期から大正初期にかけて行われた当市の伝統文化であり、20メートル余の高さを誇る巨大なものでした。

しかし、電気の普及とともにこの『立佞武多』は姿を消し、今日の形へと変わってきました。

『立佞武多』発祥の地、五所川原では、先人の培った不撓不屈の五所川原魂をもってその復元に取り組み、1998年に80年ぶりに新しい祭り『五所川原立佞武多』として復活し、夢とロマンを託した熱い思いが実を結び、幻想的勇姿を内外に披露することができました。

目 次

1 五所川原市の概要	
(1) 五所川原市の位置	1
(2) 市域の変遷	1
(3) 五所川原市行政組織図	2
(4) 税務機構及び職員数の調	3
(5) 人口及び世帯数等の調	4
2 財政と市税	
(1) 平成27年度一般会計当初予算額	5
(2) 平成26年度一般会計決算額	5
(3) 歳入に占める市税等の割合調	6
(4) 市税負担額調	6
(5) 税目別構成割合調	7
(6) 市税調定状況調	7
(7) 市税のあらまし	8
(8) 市税税率調	9
(9) 市税決算総括表	10
3 市民税（個人・法人）	
(1) 市民税（決算）	11
(2) 市民税（個人）普通徴収、特別徴収別比較調	12
(3) 納税義務者1人あたり市民税負担額調	12
(4) 市・県民税（個人）課税標準段階別所得割額等調	13~14
(5) 市民税（個人）所得種類別構成調	15
(6) 法人市民税調定額調	16
4 固定資産税	
(1) 固定資産税（決算）交付金含む	17
(2) 納税義務者1人あたり純固定資産税負担額調	18
(3) 土地に関する概要調	18
(4) 家屋に関する概要調	19
(5) 償却資産に関する概要調	19
(6) 納税義務者1人あたり都市計画税負担額調	20
(7) 交付金及び納付金調	20
5 諸 税	
(1) 諸税（決算）	21
(2) 入湯税課税基本調	21
(3) 軽自動車税台数等調	22
(4) たばこ税課税基本調	22
6 国民健康保険税	
(1) 国民健康保険税（決算）	23
(2) 国民健康保険税課税基本調	24
(3) 国民健康保険税負担額及び給付額調	24
7 税外収入	
(1) 税務証明手数料等調	25
8 収納状況	
(1) 納税貯蓄組合基本調	25
(2) 督促状発付状況調	26
(3) 催告書発付状況調	26
(4) 納付形態別収納実績調	27~28
(5) 滞納処分状況調	29
(6) 不納欠損処分状況調	30
(7) 不納欠損事由別調	31~32
9 その他	
(1) 特別災害による減免状況調	33
(2) 住宅借入金等特別税額控除調	33

1 五所川原市の概要

(1) 五所川原市の位置

五所川原市は、本州の北端、青森県津軽半島の中に位置しています。



(2) 市域の変遷

合併（編入）町村名	合併（編入）年月日
市制施行 (北津軽郡五所川原町、栄村、中川村、三好村、長橋村、松島村、飯詰村)	昭和29年10月1日合併
北津軽郡嘉瀬村大字毘沙門	昭和30年3月1日編入
北津軽郡金木町大字長富	昭和31年8月10日編入
北津軽郡七和村(大字下石川を除く)	昭和31年9月30日編入
北津軽郡鶴田町大字梅田、大字中泉	昭和31年11月1日編入
西津軽郡木造町大字小曲	昭和33年4月1日編入
五所川原市、金木町、市浦村の3市町村が、新設合併	平成17年3月28日新設合併

(3) 五所川原市行政組織図

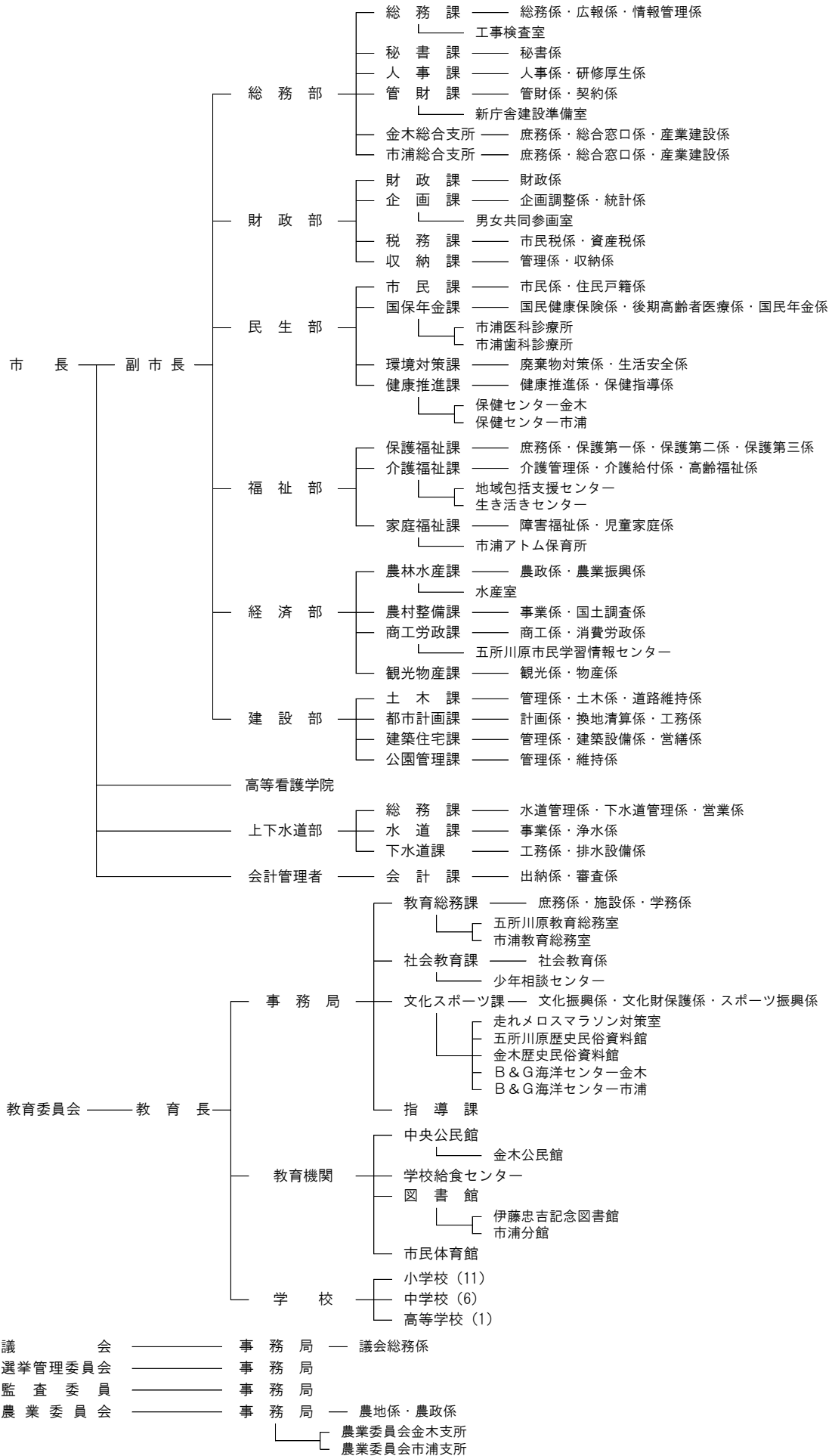

(4) 税務機構及び職員数の調 (平成27年4月1日現在)

	課長	課長補佐	係							(小計)	業 務 内 容
			主幹兼係長	主幹	主査	主任	主事	専任員			
税務課	1	1	市民税係	1		2	4	3		10	1 市県民税、法人市民税、国民健康保険税、軽自動車、たばこ税、入湯税に関する事 2 原付自転車等の標識に関する事 3 諸証明、市税統計に関する事 4 異議申立て及び減免に関する事 5 課の庶務に関する事
			資産税係	1	3	1		2		7	1 固定資産税、都市計画税に関する事 2 国有資産等所在地市町村交付金に関する事 3 土地、家屋台帳及び公図の整理保管に関する事 4 資産の証明及び公簿の閲覧に関する事 5 土地、家屋、償却資産に係る調査・評価に関する事 6 異議申立て及び減免に関する事
19	1	1		2	3	3	4	5		17	
収納課	1	1	管理係	1		3				4	1 諸証明に関する事 2 徴収金の整理及び県民税の払込みに関する事 3 過誤納付金の整理及び還付充當に関する事 4 督促状の発行に関する事 5 課の庶務に関する事 6 納税貯蓄組合の指導育成、納税作品の募集に関する事
			収納係	1	4	1	1	1	1	9	1 市税及び税外収入の徴収に関する事 2 徴収の猶予に関する事 3 滞納処分及び交付要求に関する事 4 滞納処分執行猶予又は停止及び解除に関する事 5 滞納処分に係る異議申立て及び訴訟等に関する事 6 催告書の作成及び発送に関する事 7 徴収の受託及び囑託に関する事
15	1	1		2	4	4	1	1	1	13	
総合支所			金木総合支所 総合窓口係		2					2	1 市税の証明に関する事 2 固定資産の諸証明に関する事 3 原付自転車の標識交付に関する事 4 納税証明に関する事 5 税証明手数料の徴収に関する事
			市浦総合支所 総合窓口係		1	1				2	6 個人市民税の窓口業務に関する事 7 総合支所の現金の出納及び保管に関する事
4					3	1				4	
38	2	2		4	10	8	5	6	1	34	

(5) 人口及び世帯数等の調

区分 \ 年度		平成23年度	平成24年度	平成25年度	平成26年度	平成27年度	
人 口	(人)	60,718	59,958	59,253	58,602	57,737	
世帯数	(世帯)	24,836	25,011	25,113	25,217	25,246	
面 積	(km^2)	404.56	404.56	404.56	404.18	404.18	
※国土地理院による数値訂正 (H26～)							
税務職員数	(人)	42	42	40	38	38	
1世帯あたり人口	(人)	2.44	2.40	2.36	2.32	2.29	
1 km^2 あたり人口	(人)	150.08	148.21	146.46	144.99	142.85	
税務職員1人あたり	人 口	(人)	1,446	1,428	1,481	1,542	1,519
	世 帯	(世帯)	591	596	628	664	664
	面 積	(km^2)	9.63	9.63	10.11	10.64	10.64

人口及び世帯数は、当該年度4月1日現在における住民登録数である。

2 財政と市税

(1) 平成27年度一般会計当初予算額

(単位：千円、%)

歳入科目	予算額	構成比	歳出科目	予算額	構成比
1 市 税	5,007,745	15.89	1 議 会 費	286,688	0.91
2 地 方 譲 与 税	205,700	0.65	2 総 務 費	3,416,719	10.84
3 利 子 割 交 付 金	9,060	0.03	3 民 生 費	10,403,231	33.01
4 配 当 割 交 付 金	18,000	0.06	4 衛 生 費	2,647,711	8.40
5 株 式 等 譲 渡 所 得 割 交 付 金	11,308	0.04	5 労 働 費	48,814	0.16
6 地 方 消 費 税 交 付 金	1,044,000	3.31	6 農 林 水 産 業 費	1,250,103	3.97
7 自 動 車 取 得 税 交 付 金	29,940	0.09	7 商 工 費	358,796	1.14
8 地 方 特 例 交 付 金	14,051	0.04	8 土 木 費	2,636,245	8.36
9 地 方 交 付 税	11,361,533	36.05	9 消 防 費	1,831,000	5.81
10 交 通 安 全 対 策 特 別 交 付 金	8,957	0.03	10 教 育 費	3,809,158	12.09
11 分 担 金 及 び 負 担 金	360,518	1.14	11 災 害 復 旧 費	58,004	0.18
12 使 用 料 及 び 手 数 料	383,741	1.22	12 公 債 費	4,749,531	15.07
13 国 庫 支 出 金	4,906,764	15.57	13 予 備 費	20,000	0.06
14 県 支 出 金	2,347,844	7.45			
15 財 産 収 入	27,026	0.09			
16 寄 附 金	1	0.00			
17 繰 入 金	387,295	1.23			
18 諸 収 入	154,017	0.49			
19 市 債	5,238,500	16.62			
歳入合計	31,516,000	100.00	歳出合計	31,516,000	100.00

(2) 平成26年度一般会計決算額

(単位：千円、%)

歳入科目	決算額	構成比	歳出科目	決算額	構成比
1 市 税	5,154,923	16.78	1 議 会 費	265,009	0.88
2 地 方 譲 与 税	210,773	0.68	2 総 務 費	2,396,769	7.93
3 利 子 割 交 付 金	9,219	0.03	3 民 生 費	10,527,278	34.81
4 配 当 割 交 付 金	20,782	0.07	4 衛 生 費	2,628,844	8.69
5 株 式 等 譲 渡 所 得 割 交 付 金	8,638	0.03	5 労 働 費	112,322	0.37
6 地 方 消 費 税 交 付 金	670,060	2.18	6 農 林 水 産 業 費	1,006,993	3.33
7 自 動 車 取 得 税 交 付 金	27,167	0.09	7 商 工 費	478,968	1.58
8 地 方 特 例 交 付 金	14,094	0.04	8 土 木 費	2,381,340	7.87
9 地 方 交 付 税	11,489,846	37.40	9 消 防 費	2,197,350	7.27
10 交 通 安 全 対 策 特 別 交 付 金	8,155	0.03	10 教 育 費	3,336,934	11.04
11 分 担 金 及 び 負 担 金	521,083	1.70	11 災 害 復 旧 費	137,862	0.46
12 使 用 料 及 び 手 数 料	396,303	1.29	12 公 債 費	4,768,235	15.77
13 国 庫 支 出 金	4,857,245	15.81	13 予 備 費	0	0.00
14 県 支 出 金	1,991,225	6.48			
15 財 産 収 入	267,055	0.87			
16 寄 附 金	37,190	0.12			
17 繰 入 金	826,360	2.69			
18 諸 収 入	285,703	0.93			
19 市 債	3,888,548	12.66			
20 繰 越 金	38,361	0.12			
歳入合計	30,722,730	100.00	歳出合計	30,237,904	100.00

(3) 歳入に占める市税等の割合調 (決算額)

(単位：千円、%)

区分 \ 年度	平成23年度		平成24年度		平成25年度		平成26年度		平成27年度	
	収入額	構成比	収入額	構成比	収入額	構成比	収入額	構成比	収入額	構成比
市 税	5,221,084	15.8	5,138,972	15.4	5,262,531	14.6	5,154,923	16.8	5,007,745	15.9
地方交付税	12,278,235	37.3	12,016,058	35.9	11,646,228	32.3	11,489,846	37.4	11,361,533	36.1
使用料及び 手数料	398,647	1.2	398,919	1.2	402,294	1.1	396,303	1.3	383,741	1.2
国・県支出金	6,593,419	20.0	6,876,288	20.5	6,327,861	17.6	6,848,470	22.3	7,254,608	23.0
市 債	5,237,325	15.9	6,340,099	18.9	9,714,848	27.0	3,888,548	12.6	5,238,500	16.6
繰 入 金	1,192,873	3.6	725,750	2.2	724,738	2.0	826,360	2.7	387,295	1.2
そ の 他	2,053,791	6.2	1,967,133	5.9	1,957,427	5.4	2,118,280	6.9	1,882,578	6.0
計	32,975,374	100.0	33,463,219	100.0	36,035,927	100.0	30,722,730	100.0	31,516,000	100.0

平成27年度分は当初予算額である。

(4) 市税負担額調

(単位：円、%)

区分 \ 年度	平成23年度		平成24年度		平成25年度		平成26年度		平成27年度		
	負担額	伸率	負担額	伸率	負担額	伸率	負担額	伸率	負担額	伸率	
平均	1人 あたり	87,049	100.0	84,622	97.2	86,496	99.4	88,829	102.0	87,972	101.1
	1世帯 あたり	212,814	100.0	202,862	95.3	204,084	95.9	206,430	97.0	201,191	94.5

(5) 税目別構成割合調（決算額）

（単位：円、％）

区分 \ 年度	平成23年度			平成24年度			平成25年度			平成26年度			平成27年度		
	税 額	構成割合	前年度比	税 額	構成割合	前年度比	税 額	構成割合	前年度比	税 額	構成割合	前年度比	税 額	構成割合	前年度比
市民税	1,948,192,594	37	97	2,084,551,819	40	107	2,161,492,845	41	104	2,109,105,907	41	98	2,044,059,000	41	97
固定資産税	2,482,028,592	47	103	2,272,675,851	44	92	2,264,190,129	43	100	2,261,693,051	44	100	2,173,351,000	43	96
軽自動車税	133,808,148	3	99	139,813,900	3	105	143,311,813	3	103	144,716,287	3	101	149,271,000	3	103
たばこ税	561,018,358	11	111	553,901,689	11	99	606,562,706	11	110	553,720,950	11	91	558,593,000	11	101
都市計画税	94,994,902	2	101	86,953,012	2	92	85,763,281	2	99	84,403,653	1	98	81,138,000	2	96
入湯税	1,041,600	0	89	1,075,650	0	103	1,210,500	0	113	1,282,900	0	106	1,333,000	0	104
合 計	5,221,084,194	100	102	5,138,971,921	100	98	5,262,531,274	100	102	5,154,922,748	100	98	5,007,745,000	100	97

平成27年度分は、当初予算額を表記。

(6) 市税調定状況調（現年度課税分）

（単位：円、％）

区分 \ 年度	平成23年度			平成24年度			平成25年度			平成26年度			平成27年度		
	調定額	前年度比	伸張率	調定額	前年度比	伸張率	調定額	前年度比	伸張率	調定額	前年度比	伸張率	調定額	前年度比	伸張率
市民税	1,957,762,070	97	100	2,095,309,240	107	107	2,172,965,504	104	111	2,114,276,487	97	108	2,064,294,000	98	105
（個人）	1,616,035,370	98	100	1,722,033,940	107	107	1,760,660,204	102	109	1,728,212,287	98	107	1,711,985,000	99	106
（法人）	341,726,700	94	100	373,275,300	109	109	412,305,300	110	121	386,064,200	94	113	352,309,000	91	103
固定資産税	2,532,988,800	102	100	2,304,830,000	91	91	2,290,686,600	99	90	2,288,476,600	100	90	2,220,620,000	97	88
（純固定資産税）	2,504,961,100	103	100	2,277,838,000	91	91	2,263,625,100	99	90	2,261,794,900	100	90	2,193,433,000	97	88
（交付金）	28,027,700	98	100	26,992,000	96	96	27,061,500	100	97	26,681,700	99	95	27,187,000	102	97
軽自動車税	135,636,100	99	100	141,223,700	104	104	145,303,500	103	107	146,558,100	101	108	151,539,000	103	112
たばこ税	561,018,358	111	100	553,901,689	99	99	606,562,706	110	108	553,720,950	91	99	558,593,000	101	100
都市計画税	96,878,600	100	100	88,127,600	91	91	86,701,500	98	89	85,344,000	98	88	82,883,000	97	86
入湯税	1,161,000	93	0	1,188,450	93	102	1,317,450	111	113	1,039,200	79	90	1,332,000	128	115
合 計	5,285,444,928	101	100	5,184,580,679	98	98	5,303,537,260	102	100	5,189,415,337	98	98	5,079,261,000	98	96

平成27年度分は、当初予算積算時の調定見込み額を表記。

(7) 市税のあらまし

税目	賦課期日	種別・課税客体	納税義務者	課税標準	申告期限、徴収方法別納期																											
市民税	個人	1月1日	<p>◎その年の1月1日に市内に住所を有する人</p> <p>◎その年の1月1日に市内に事務所・事業所又は家屋敷を有する人で、市内に住所を有する人又は家屋敷を有する人で市内に住所を有しないもの</p> <p>◎65歳以上の公的年金受給者</p>	均等割・所得割	<p>◎市民税申告期限 3月15日</p> <p>◎給与支払報告書及び公的年金支払報告書 提出期限 1月31日</p> <table border="1"> <tr> <td>普通徴収</td> <td>第1期</td> <td>6月1日～6月30日</td> </tr> <tr> <td></td> <td>第2期</td> <td>8月1日～8月31日</td> </tr> <tr> <td></td> <td>第3期</td> <td>10月1日～10月31日</td> </tr> <tr> <td></td> <td>第4期</td> <td>12月1日～1月4日</td> </tr> </table> <p>特別徴収（給与） 6月～翌年5月</p> <p>特別徴収（年金） 年金定期支払い時（平成22年度より）</p>	普通徴収	第1期	6月1日～6月30日		第2期	8月1日～8月31日		第3期	10月1日～10月31日		第4期	12月1日～1月4日															
	普通徴収	第1期	6月1日～6月30日																													
	第2期	8月1日～8月31日																														
	第3期	10月1日～10月31日																														
	第4期	12月1日～1月4日																														
法人	-	<p>◎市内に事務所を有する法人</p> <p>◎市内に寮等を有する法人で事務所又は事業所を有しないもの</p>	均等割・法人税割	<p>◎申告納付期限</p> <p>①各事業年度終了後2ヶ月以内</p> <p>②人格のない社団等で均等割のみ（4月30日）</p>																												
固定資産税	1月1日	<p>土地</p> <p>家屋</p> <p>償却資産</p>	<p>固定資産の所有者</p>	<p>・基準年度の価格</p> <p>・基準年度に比準する価格</p> <p>・賦課期日における価格</p>	<p>◎償却資産申告期限 1月31日</p> <p>◎住宅用地申告期限 1月31日</p> <table border="1"> <tr> <td>普通徴収</td> <td>第1期</td> <td>5月1日～5月31日</td> </tr> <tr> <td></td> <td>第2期</td> <td>7月1日～7月31日</td> </tr> <tr> <td></td> <td>第3期</td> <td>9月1日～9月30日</td> </tr> <tr> <td></td> <td>第4期</td> <td>11月1日～11月30日</td> </tr> </table>	普通徴収	第1期	5月1日～5月31日		第2期	7月1日～7月31日		第3期	9月1日～9月30日		第4期	11月1日～11月30日															
普通徴収	第1期	5月1日～5月31日																														
	第2期	7月1日～7月31日																														
	第3期	9月1日～9月30日																														
	第4期	11月1日～11月30日																														
軽自動車税	4月1日	<p>原動機付自転車、軽自動車、小型特殊自動車、二輪の小型自動車</p>	<p>軽自動車等の所有者</p>	<p>当該車別の台数</p>	<p>◎取得廃車申告期限 取得 15日以内 廃車 30日以内</p> <table border="1"> <tr> <td>普通徴収</td> <td>全期</td> <td>5月1日～5月31日</td> </tr> </table>	普通徴収	全期	5月1日～5月31日																								
普通徴収	全期	5月1日～5月31日																														
たばこ税	-	<p>売渡した製造たばこ</p>	<p>日本たばこ産業株式会社、特定販売業者</p>	<p>製造たばこの本数</p>	<p>◎申告納付期限 翌月末日</p>																											
都市計画税	1月1日	<p>都市計画区域内に所在する土地、家屋</p>	<p>土地、家屋の所有者</p>	<p>土地、家屋の価格</p>	<p>固定資産税と同じ</p>																											
入湯税	-	<p>鉱泉浴場における入湯客</p>		<p>宿泊を伴う入湯客</p>	<p>◎申告納付期限 翌月15日</p>																											
国民健康保険税	4月1日	<p>◎国民健康保険の被保険者である世帯主</p> <p>◎国民健康保険の被保険者がいる世帯の被保険者でない世帯主（擬制世帯）</p> <p>◎世帯内の国保被保険者全員が65歳以上74歳までの世帯主（18万円以上の年金を受給している方）</p>		<p>所得割額： 前年の所得に応じて算出</p> <p>資産割額： 固定資産税額に応じて算出</p> <p>均等割額： 加入者の数に応じて算出</p> <p>平等割額： 世帯に対して算出</p>	<table border="1"> <tr> <td>普通徴収</td> <td>第1期</td> <td>7月1日～7月31日</td> </tr> <tr> <td></td> <td>第2期</td> <td>8月1日～8月31日</td> </tr> <tr> <td></td> <td>第3期</td> <td>9月1日～9月30日</td> </tr> <tr> <td></td> <td>第4期</td> <td>10月1日～10月31日</td> </tr> <tr> <td></td> <td>第5期</td> <td>11月1日～11月30日</td> </tr> <tr> <td></td> <td>第6期</td> <td>12月1日～1月4日</td> </tr> <tr> <td></td> <td>第7期</td> <td>1月1日～1月31日</td> </tr> <tr> <td></td> <td>第8期</td> <td>2月1日～2月末日</td> </tr> <tr> <td></td> <td>第9期</td> <td>3月1日～3月31日</td> </tr> </table> <p>特別徴収（年金） 年金定期支払い時（平成20年10月より）</p>	普通徴収	第1期	7月1日～7月31日		第2期	8月1日～8月31日		第3期	9月1日～9月30日		第4期	10月1日～10月31日		第5期	11月1日～11月30日		第6期	12月1日～1月4日		第7期	1月1日～1月31日		第8期	2月1日～2月末日		第9期	3月1日～3月31日
普通徴収	第1期	7月1日～7月31日																														
	第2期	8月1日～8月31日																														
	第3期	9月1日～9月30日																														
	第4期	10月1日～10月31日																														
	第5期	11月1日～11月30日																														
	第6期	12月1日～1月4日																														
	第7期	1月1日～1月31日																														
	第8期	2月1日～2月末日																														
	第9期	3月1日～3月31日																														

(8) 市税税率調

税目 \ 年度		平成23年度～平成24年度		平成25年度	平成26年度	平成27年度					
市民税	個人	(市民税) 均等割 3,000円 所得割 100分の6	(県民税) 1,000円 100分の4	同左	(市民税) (県民税) 均等割 3,500円 1,500円 所得割 同左	同左					
	法人	均等割 資本等の金額 1千万円以下 1千万円超～1億円 1億円超～10億円 10億円超～50億円 50億円超～	従業者数 50人以下 50人超 50人以下 50人超 50人以下 50人超	税率(年額) 60,000円 144,000円 156,000円 180,000円 192,000円 480,000円 492,000円 2,100,000円 492,000円 3,600,000円	同左	均等割 同左 法人税割 ①平成26年9月30日以前に開始する事業年度まで 100分の14.7 ②平成26年10月1日以降に開始する事業年度から 100分の12.1	同左				
固定資産税		100分の1.6		同左	同左	同左					
軽自動車税	原動機付自転車	一種(総排気量:～50cc)	1,000円	同左	同左	原動機付自転車	同左				
		二種一(総排気量:50cc超～90cc)	1,200円								
		二種二(総排気量:90cc超～125cc)	1,600円								
		ミニカー	2,500円								
	軽自動車	軽二輪	2,400円			同左	同左	軽二輪	同左		
		軽三輪	3,100円					軽三輪	旧税率 3,100円 新税率 3,900円		
		軽四輪	貨物営業					3,000円	軽四輪	貨物営業	3,000円 3,800円
			貨物自家用					4,000円	貨物自家用	4,000円 5,000円	
		乗用営業	5,500円			乗用営業	5,500円 6,900円				
		乗用自家用	7,200円			乗用自家用	7,200円 10,800円				
	小型特殊自動車(農耕作業用を除く)	4,700円	小型特殊自動車			同左					
	小型特殊自動車(農耕作業用)	1,600円									
二輪の小型自動車	4,000円										
雪上車	2,400円	雪上車	同左								
			旧税率: H27.3.31以前に最初の新規検査を受けたもの 新税率: H27.4.1以後に最初の新規検査を受けたもの								
たばこ税	旧3級品以外のたばこ 1,000本につき 4,618円 旧3級品のたばこ 1,000本につき 2,190円 (平成22年10月から)	5,262円 2,495円	同左	同左							
都市計画税	100分の0.2 ※金木地区及び市浦地区は、都市計画区域なし	同左	同左	同左							
入湯税	1人1日 150円	同左	同左	同左							
国民健康保険税	基礎課税分	所得割	100分の7.27	同左	同左	同左					
		資産割	100分の37.76								
		均等割	25,210円				(限度額)				
		平等割	21,500円				510,000円				
	介護納付金課税分	所得割	100分の2.02	同左	同左	同左					
		資産割	100分の12.63								
		均等割	9,400円				(限度額)				
		平等割	5,500円				120,000円				
	後期高齢者支援分	所得割	100分の2.21	同左	同左	同左					
		資産割	100分の12.25								
		均等割	7,400円				(限度額)				
		平等割	6,400円				140,000円				

(9) 市税決算総括表

(単位：円、%)

区分 \ 年度		平成23年度	平成24年度	平成25年度	平成26年度	平成27年度
予算額	現年課税分	5,045,022,000	4,915,788,000	4,993,636,000	5,079,768,000	4,948,612,000
	滞納繰越分	76,051,000	79,879,000	64,044,000	62,371,000	59,133,000
	計	5,121,073,000	4,995,667,000	5,057,680,000	5,142,139,000	5,007,745,000
調定額	現年課税分	5,285,444,928	5,184,580,679	5,303,537,260	5,189,415,337	
	滞納繰越分	696,780,717	652,109,930	587,855,440	497,995,828	
	計	5,982,225,645	5,836,690,609	5,891,392,700	5,687,411,165	
収入額	現年課税分	5,148,020,921	5,065,851,740	5,183,610,707	5,085,049,427	
	滞納繰越分	73,063,273	73,120,181	78,920,567	69,873,321	
	計	5,221,084,194	5,138,971,921	5,262,531,274	5,154,922,748	
収入歩合	現年課税分	97.40	97.71	97.74	97.98	
	滞納繰越分	10.49	11.21	13.43	14.03	
	計	87.28	88.05	89.33	90.63	
予算額に対する収入額の増減		100,011,194	143,304,921	204,851,274	12,783,748	
予算額に対する収入率		101.95	102.87	104.05	100.24	

平成27年度分は、当初予算額のみ表記。

3 市民税（個人・法人）

（1）市民税（決算）

（単位：円、％）

区分 \ 年度		平成23年度	平成24年度	平成25年度	平成26年度	平成27年度
予算額	現年課税分	1,903,827,000	1,932,536,000	1,993,511,000	2,067,907,000	2,019,168,000
	滞納繰越分	34,822,000	33,478,000	25,972,000	25,690,000	24,891,000
	計	1,938,649,000	1,966,014,000	2,019,483,000	2,093,597,000	2,044,059,000
調定額	現年課税分	1,957,762,070	2,095,309,240	2,172,965,504	2,114,276,487	
	滞納繰越分	243,928,490	229,812,954	206,087,150	185,463,363	
	計	2,201,690,560	2,325,122,194	2,379,052,654	2,299,739,850	
収入額	現年課税分	1,918,218,887	2,054,839,210	2,128,654,571	2,078,569,992	
	滞納繰越分	29,973,707	29,712,609	32,838,274	30,535,915	
	計	1,948,192,594	2,084,551,819	2,161,492,845	2,109,105,907	
収入歩合	現年課税分	97.98	98.07	97.96	98.31	
	滞納繰越分	12.29	12.93	15.93	16.46	
	計	88.49	89.65	90.86	91.71	
予算額に対する収入額の増減		9,543,594	118,537,819	142,009,845	15,508,907	
予算額に対する収入率		100.49	106.03	107.03	100.74	

平成27年度分は、当初予算額のみ表記。

(2) 市民税(個人) 普通徴収、特別徴収別比較調

(単位：人、千円、%)

区分 \ 年度	平成23年度			平成24年度			平成25年度			平成26年度			平成27年度			
	納税義務者数	税額	前年度比	納税義務者数	税額	前年度比	納税義務者数	税額	前年度比	納税義務者数	税額	前年度比	納税義務者数	税額	前年度比	
普通徴収	均等割	2,670	7,820	95	2,480	7,248	93	2,498	7,272	100	1,939	6,582	91	1,773	6,011	91
	所得割	80	8,468	114	81	5,865	69	92	12,898	220	534	58,919	457	392	24,871	42
	均等割所得割	8,075	515,543	95	8,158	552,798	107	8,445	572,237	104	5,773	378,193	66	4,894	358,060	95
	計	10,825	531,831	95	10,719	565,911	106	11,035	592,407	105	8,246	443,694	75	7,059	388,942	88
特別徴収	均等割	1,195	3,394	100	1,148	3,246	96	1,145	3,210	99	1,748	5,831	182	1,932	6,401	110
	所得割	387	20,348	185	418	19,294	100	446	20,075	104	175	7,064	35	194	7,186	102
	均等割所得割	11,231	1,036,905	101	11,662	1,123,488	108	11,827	1,115,905	99	14,477	1,260,271	113	15,019	1,303,018	103
	計	12,813	1,060,647	101	13,228	1,146,028	108	13,418	1,139,190	99	16,400	1,273,166	112	17,145	1,316,605	103
合計	均等割	3,865	11,214	96	3,628	10,494	94	3,643	10,482	100	3,687	12,413	118	3,705	12,412	100
	所得割	467	28,816	104	499	25,159	87	538	32,973	131	709	65,983	200	586	32,057	49
	均等割所得割	19,306	1,552,448	99	19,820	1,676,286	108	20,272	1,688,142	101	20,250	1,638,464	97	19,913	1,661,078	101
	計	23,638	1,592,478	99	23,947	1,711,939	108	24,453	1,731,597	101	24,646	1,716,860	99	24,204	1,705,547	99

各年度の当初調定額を表記。

注) 均等割及び所得割の集計値については、平成25年度までの電算システムと平成26年度からの電算システムとで、「併徴」に係る内訳の集計方法が異なるため、当該2カ年度の普通徴収及び特別徴収の各欄においては、対前年度の単純比較が成立しない。

(3) 納税義務者1人当たり市民税負担額調

(単位 ※特に記す以外：人、%)

区分 \ 年度	平成23年度			平成24年度			平成25年度			平成26年度			平成27年度		
		前年度比	伸張率		前年度比	伸張率		前年度比	伸張率		前年度比	伸張率		前年度比	伸張率
納税義務者数	23,638	100	100	23,947	101	101	24,453	102	103	24,646	101	104	24,204	98	102
税額(個人)	千円 1,592,478	99	100	千円 1,711,939	108	108	千円 1,731,597	101	109	千円 1,716,860	99	108	千円 1,705,547	99	107
1人あたり税額	円 67,369	99	100	円 71,489	106	106	円 70,813	99	105	円 69,661	98	103	円 70,466	101	105

各年度の当初負担額を表記。

(4) 市・県民税（個人）課税標準段階別所得割額等調（【市町村税課税状況等の調】より）

課税標準額の段階 \ 年度、区分	平成23年度					平成24年度				
	納税義務者数	総所得金額	課税標準額	所得割額	平均税率	納税義務者数	総所得金額	課税標準額	所得割額	平均税率
10万円以下	1,323	1,071,760	133,598	4,271	5.9	1,200	847,035	118,165	3,538	5.9
10万円超～100万円	9,477	13,419,950	5,013,251	267,929	6.0	9,367	12,605,829	5,082,298	273,609	6.0
100万円超～200万円	4,407	10,971,869	6,185,590	349,935	6.0	4,808	11,636,223	6,812,730	386,538	6.0
200万円超～300万円	1,915	7,687,499	4,725,933	276,151	6.0	1,957	7,528,750	4,828,187	282,558	6.0
300万円超～400万円	1,207	6,137,220	4,158,582	246,780	6.0	1,485	7,430,908	5,124,340	303,940	6.0
400万円超～550万円	500	3,147,012	2,273,090	135,152	6.0	499	3,132,760	2,299,815	136,245	6.0
550万円超～700万円	104	824,305	641,746	37,919	6.0	110	866,658	685,608	40,132	6.0
700万円超～1,000万円	85	875,110	717,237	42,768	6.0	98	980,926	809,480	48,250	6.0
1,000万円超～	122	2,980,404	2,745,781	163,142	6.0	120	3,031,617	2,854,581	167,927	6.0
合 計	19,140	47,115,129	26,594,808	1,524,047	6.0	19,644	48,060,706	28,615,204	1,642,737	6.0

※参考 県民税（個人）

700万円以下	18,921	43,247,711	23,131,650	878,484	4.0	19,409	44,034,685	24,951,075	950,739	4.0
700万円超～	207	3,855,514	3,463,018	137,240	4.0	218	4,012,543	3,664,061	144,068	4.0
合 計	19,128	47,103,225	26,594,668	1,015,724	4.0	19,627	48,047,228	28,615,136	1,094,807	4.0

(単位：人、千円、%)

平成25年度					平成26年度					平成27年度				
納税義務者数	総所得金額	課税標準額	所得割額	平均税率	納税義務者数	総所得金額	課税標準額	所得割額	平均税率	納税義務者数	総所得金額	課税標準額	所得割額	平均税率
1,244	850,584	189,679	5,915	5.9	1,240	874,394	209,210	6,294	5.9	1,219	889,050	250,176	7,620	5.9
9,439	12,811,590	5,434,367	281,753	6.0	9,609	12,993,524	5,137,334	278,527	6.0	9,459	12,713,193	5,084,675	276,948	6.0
5,135	12,540,815	7,308,687	413,833	6.0	5,085	12,504,729	7,282,098	412,046	6.0	4,800	11,750,408	6,799,462	385,872	6.0
2,128	8,169,962	5,212,282	304,729	6.0	2,156	8,393,520	5,342,510	311,586	6.0	2,089	8,131,418	5,144,123	300,904	6.0
1,406	7,051,698	4,847,967	287,352	6.0	1,318	6,552,800	4,488,121	266,342	6.0	1,362	6,848,020	4,690,107	277,613	6.0
437	2,735,181	2,021,971	119,576	6.0	413	2,616,919	1,899,839	112,584	6.0	445	2,804,636	2,027,734	120,462	6.0
125	981,465	768,050	45,545	6.0	123	971,765	760,026	44,633	6.0	114	908,470	707,522	41,590	6.0
85	859,184	709,396	42,395	6.0	86	875,935	729,875	43,421	6.0	92	923,702	767,847	44,926	6.0
118	2,899,312	2,699,909	159,942	6.0	114	2,891,331	2,672,976	159,037	6.0	119	3,075,032	2,832,511	168,699	6.0
20,117	48,899,791	29,192,308	1,661,040	6.0	20,144	48,674,917	28,521,989	1,634,470	6.0	19,699	48,043,929	28,304,157	1,624,634	6.0

19,904	45,134,695	25,782,833	972,169	4.0	19,931	44,899,964	25,119,086	954,363	4.0	19,478	44,037,646	24,703,759	940,387	4.0
203	3,758,496	3,409,305	134,879	4.0	200	3,767,266	3,402,851	134,964	4.0	211	3,998,734	3,600,358	142,384	4.0
20,107	48,893,191	29,192,138	1,107,048	4.0	20,131	48,667,230	28,521,937	1,089,327	4.0	19,689	48,036,380	28,304,117	1,082,771	4.0

(5) 市民税（個人）所得種別構成調（【市町村税課税状況等の調】より）

（単位：人、%、千円）

平成23年度										
種類 / 区分	納税義務者数		課税標準額				所得割額			
	人員	構成割合	金額	構成割合	1人あたり	前年度比	税額	構成割合	1人あたり	前年度比
給与所得者	18,335	80	22,153,323	84	1,208,253	100	1,279,586	84	69,789	100
営業所得者	1,104	5	1,933,016	7	1,750,920	103	114,438	7	103,658	104
農業所得者	447	2	171,418	1	383,485	78	9,483	1	21,215	78
その他の所得者	2,924	13	2,032,730	8	695,188	98	120,540	8	41,224	94
計	22,810	100	26,290,487	100	1,152,586	100	1,524,047	100	66,815	100

平成24年度										
種類 / 区分	納税義務者数		課税標準額				所得割額			
	人員	構成割合	金額	構成割合	1人あたり	前年度比	税額	構成割合	1人あたり	前年度比
給与所得者	18,309	79	23,489,386	83	1,282,942	106	1,360,805	83	74,324	106
営業所得者	1,079	5	2,086,981	8	1,934,181	110	122,144	7	113,201	109
農業所得者	652	3	531,861	2	815,738	213	30,737	2	47,143	222
その他の所得者	3,027	13	2,066,923	7	682,829	98	129,051	8	42,633	103
計	23,067	100	28,175,151	100	1,221,448	106	1,642,737	100	71,216	107

平成25年度										
種類 / 区分	納税義務者数		課税標準額				所得割額			
	人員	構成割合	金額	構成割合	1人あたり	前年度比	税額	構成割合	1人あたり	前年度比
給与所得者	18,559	79	23,547,741	83	1,268,804	99	1,362,237	82	73,400	99
営業所得者	1,093	5	2,040,308	7	1,866,704	97	121,667	7	111,315	98
農業所得者	851	3	763,792	3	897,523	110	43,953	3	51,649	110
その他の所得者	3,013	13	2,027,328	7	672,860	99	133,183	8	44,203	104
計	23,516	100	28,379,169	100	1,206,803	99	1,661,040	100	70,634	99

平成26年度										
種類 / 区分	納税義務者数		課税標準額				所得割額			
	人員	構成割合	金額	構成割合	1人あたり	前年度比	税額	構成割合	1人あたり	前年度比
給与所得者	18,713	79	23,281,470	83	1,244,133	98	1,355,058	83	72,413	99
営業所得者	1,088	5	2,128,445	8	1,956,291	105	126,299	8	116,084	104
農業所得者	701	3	558,782	2	797,121	89	31,872	2	45,466	88
その他の所得者	3,038	13	1,930,529	7	635,461	94	121,241	7	39,908	90
計	23,540	100	27,899,226	100	1,185,184	98	1,634,470	100	69,434	98

平成27年度										
種類 / 区分	納税義務者数		課税標準額				所得割額			
	人員	構成割合	金額	構成割合	1人あたり	前年度比	税額	構成割合	1人あたり	前年度比
給与所得者	18,772	81	23,649,916	86	1,259,851	101	1,375,123	84	73,254	101
営業所得者	1,029	5	2,036,353	7	1,978,963	101	125,610	8	122,070	105
農業所得者	442	2	265,262	1	600,140	75	14,895	1	33,699	74
その他の所得者	2,875	12	1,712,896	6	595,790	94	109,006	7	37,915	95
計	23,118	100	27,664,427	100	1,196,662	101	1,624,634	100	70,276	101

(6) 法人市民税調定額調

(単位：円、%)

月	平成23年度		平成24年度		平成25年度		平成26年度		平成27年度	
	法人税割	均等割	法人税割	均等割	法人税割	均等割	法人税割	均等割	法人税割	均等割
4	16,106,200		12,038,800		11,822,000		17,632,600			
	10,270,200	5,836,000	5,917,800	6,121,000	5,693,000	6,129,000	9,510,600	8,122,000		
5	6,187,500		71,430,400		65,438,500		64,907,500			
	27,728,300	31,322,000	37,960,400	33,470,000	35,804,500	29,634,000	36,209,500	28,698,000		
6	79,747,200		73,652,500		69,689,400		76,972,800			
	27,685,900	35,141,000	34,844,500	38,808,000	32,263,400	37,426,000	38,583,800	38,389,000		
7	36,242,800		31,301,300		58,512,300		39,109,000			
	15,086,800	21,156,000	13,246,300	18,055,000	39,008,300	19,504,000	18,703,000	20,406,000		
8	27,294,100		20,458,500		23,302,500		20,758,100			
	14,123,100	13,171,000	9,536,500	10,922,000	11,582,500	11,720,000	9,710,100	11,048,000		
9	10,142,900		20,572,600		21,261,500		21,449,600			
	4,065,900	6,077,000	12,633,600	7,939,000	13,076,500	8,185,000	12,878,600	8,571,000		
10	19,405,500		25,998,200		22,650,300		26,715,700			
	11,142,500	8,263,000	13,834,200	12,164,000	13,155,300	9,495,000	13,857,700	12,858,000		
11	57,759,900		67,002,900		83,882,000		78,093,800			
	34,528,900	23,231,000	42,135,900	24,867,000	57,528,000	26,354,000	50,114,800	27,979,000		
12	16,344,700		8,459,500		15,012,200		13,522,500			
	11,543,700	4,801,000	5,098,500	3,361,000	8,957,200	6,055,000	9,938,500	3,584,000		
1	9,662,100		5,942,600		5,903,200		3,546,800			
	7,103,100	2,559,000	4,232,600	1,710,000	4,106,200	1,797,000	1,588,800	1,958,000		
2	15,567,300		22,706,100		22,892,800		16,724,800			
	3,332,300	12,235,000	10,681,100	12,025,000	10,800,800	12,092,000	5,695,800	11,029,000		
3	11,324,000		13,711,900		11,938,600		6,631,000			
	7,548,000	3,776,000	9,179,900	4,532,000	9,607,600	2,331,000	4,249,000	2,382,000		
合計	341,726,700		373,275,300		412,305,300		386,064,200		348,785,000	
	174,158,700	167,568,000	199,301,300	173,974,000	241,583,300	170,722,000	211,040,200	175,024,000	172,628,000	176,157,000
	前年度比	94.40	前年度比	109.23	前年度比	110.46	前年度比	93.64	前年度比	90.34
	伸張率	94.40	伸張率	109.23	伸張率	120.65	伸張率	112.98	伸張率	102.07

平成27年度分は、当初予算額を表記。

4 固定資産税

(1) 固定資産税（決算） ※国有資産等所在市町村交付金を含む

(単位：円、%)

区分 \ 年度		平成23年度	平成24年度	平成25年度	平成26年度	平成27年度
予算額	現年課税分	2,411,525,000	2,240,586,000	2,200,013,000	2,218,113,000	2,142,534,000
	滞納繰越分	37,182,000	42,403,000	34,140,000	33,233,000	30,817,000
	計	2,448,707,000	2,282,989,000	2,234,153,000	2,251,346,000	2,173,351,000
調定額	現年課税分	2,532,988,800	2,304,830,000	2,290,686,600	2,288,476,600	
	滞納繰越分	417,852,961	390,196,979	352,553,284	287,016,664	
	計	2,950,841,761	2,695,026,979	2,643,239,884	2,575,493,264	
収入額	現年課税分	2,443,363,603	2,233,583,748	2,222,142,029	2,226,412,637	
	滞納繰越分	38,664,989	39,092,103	42,048,100	35,280,414	
	計	2,482,028,592	2,272,675,851	2,264,190,129	2,261,693,051	
収入歩合	現年課税分	96.46	96.91	97.01	97.28	
	滞納繰越分	9.25	10.02	11.93	12.29	
	計	84.11	84.33	85.66	87.81	
予算額に対する収入額の増減		33,321,592	△ 10,313,149	30,037,129	10,347,051	
予算額に対する収入率		101.36	99.55	101.34	100.45	

平成27年度分は、当初予算額のみ表記。

(2) 納税義務者1人あたり純固定資産税負担額調

(単位 ※特に記す以外：人、千円、%)

区分 \ 年度	平成23年度			平成24年度			平成25年度			平成26年度			平成27年度		
		前年度比	伸張率		前年度比	伸張率		前年度比	伸張率		前年度比	伸張率		前年度比	伸張率
納税義務者数	24,803	100	100	24,622	99	99	24,555	100	99	24,538	100	99	24,624	100	99
土地	762,072	96	100	693,792	91	91	665,091	96	87	640,495	96	84	637,408	100	84
家屋	1,340,030	102	100	1,206,424	90	90	1,229,973	102	92	1,245,505	101	93	1,191,939	96	89
償却資産	421,759	116	100	328,941	78	78	361,043	110	86	390,645	108	93	343,852	88	82
合計	2,523,861	102	100	2,229,157	88	88	2,256,107	101	89	2,276,645	101	90	2,173,199	95	86
1人あたり税額(円)	101,756	102	100	90,535	89	89	91,880	101	90	92,780	101	91	88,255	95	87

各年度の当初負担額を表記。

(3) 土地に関する概要調 (【固定資産の価格等の概要調書】より)

区分 \ 年度		平成23年度		平成24年度		平成25年度		平成26年度		平成27年度	
		総評価	免税点を 超えるもの	総評価	免税点を 超えるもの	総評価	免税点を 超えるもの	総評価	免税点を 超えるもの	総評価	免税点を 超えるもの
宅 地	評価筆数 (筆)	56,059	50,669	57,237	50,878	57,590	50,804	57,700	50,326	59,844	51,836
	地積 (㎡)	14,372,578	13,734,933	14,511,306	13,727,672	14,590,303	13,742,147	14,622,980	13,692,314	15,246,735	14,232,823
	㎡あたりの 価格 (円)	7,156	7,240	6,386	6,481	6,005	6,095	5,678	5,768	5,326	5,403
	決定価格 (千円)	102,847,063	99,449,022	92,669,397	88,974,051	87,611,283	83,756,041	83,035,084	78,977,682	81,208,418	76,904,868
	決定価格 の前年比 (%)	95	95	90	89	95	94	95	94	98	97
田	評価筆数 (筆)	33,304	31,343	33,233	31,266	33,174	31,233	33,161	31,207	32,982	31,094
	地積 (㎡)	73,135,425	71,158,612	73,087,923	71,125,546	73,034,036	71,101,470	73,015,746	71,101,853	72,865,574	71,028,539
	㎡あたりの 価格 (円)	77	77	77	77	77	77	77	77	77	77
	決定価格 (千円)	5,640,559	5,513,823	5,637,355	5,511,675	5,632,863	5,509,103	5,631,067	5,508,096	5,618,854	5,500,958
	決定価格 の前年比 (%)	100	100	100	100	100	100	100	100	100	100
畑	評価筆数 (筆)	14,676	12,028	14,531	11,830	14,461	11,746	14,442	11,670	13,822	11,250
	地積 (㎡)	20,670,161	18,031,192	20,553,954	17,918,367	20,519,041	17,881,318	20,498,679	17,802,845	20,051,006	17,481,470
	㎡あたりの 価格 (円)	31	32	30	31	30	31	30	31	24	25
	決定価格 (千円)	639,118	581,321	621,712	563,983	614,963	557,335	610,148	551,487	486,672	432,241
	決定価格 の前年比 (%)	98	98	97	97	99	99	99	99	80	78
そ の 他	評価筆数 (筆)	14,715	11,168	14,639	11,034	14,590	10,969	14,532	10,882	14,345	11,077
	地積 (㎡)	39,055,122	31,463,636	39,048,834	31,346,117	39,076,603	31,368,322	38,949,850	31,166,232	38,429,929	31,072,085
	決定価格 (千円)	1,072,235	992,853	1,059,757	979,320	1,011,443	931,593	1,239,189	1,157,583	2,105,602	2,010,352
	決定価格 の前年比 (%)	80	79	99	99	95	95	123	124	170	174
合 計	評価筆数 (筆)	118,754	105,208	119,640	105,008	119,815	104,752	119,835	104,085	120,993	105,257
	地積 (㎡)	147,233,286	134,388,373	147,202,017	134,117,702	147,219,983	134,093,257	147,087,255	133,763,244	146,593,244	133,814,917
	決定価格 (千円)	110,198,975	106,537,019	99,988,221	96,029,029	94,870,552	90,754,072	90,515,488	86,194,848	89,419,546	84,848,419
	決定価格 の前年比 (%)	95	95	91	90	95	95	95	95	99	98

(4) 家屋に関する概要調 (【固定資産の価格等の概要調書】より)

区分 \ 年度		平成23年度		平成24年度		平成25年度		平成26年度		平成27年度	
		総数	免税点を 超えるもの	総数	免税点を 超えるもの	総数	免税点を 超えるもの	総数	免税点を 超えるもの	総数	免税点を 超えるもの
木造	棟数 (棟)	41,084	38,505	41,136	38,565	41,128	38,586	40,153	37,661	40,150	37,673
	床面積 (㎡)	4,103,687	3,964,882	4,109,483	3,971,375	4,111,582	3,975,306	4,117,262	3,983,853	4,129,297	3,997,285
	決定価格 (千円)	52,067,792	51,898,096	47,873,901	47,703,707	48,774,312	48,606,470	49,980,818	49,816,283	48,043,924	47,880,753
	㎡あたりの 価格 (円)	12,514	12,913	12,688	13,089	11,863	12,227	12,139	12,505	11,635	11,978
	決定価格 の前年比 (%)	102	102	92	92	102	102	102	102	96	96
非木造	棟数 (棟)	3,523	3,425	3,515	3,418	3,525	3,429	3,306	3,211	3,320	3,219
	床面積 (㎡)	858,536	856,222	847,386	845,105	854,408	852,154	847,510	845,268	850,462	848,108
	決定価格 (千円)	33,291,219	33,284,426	28,933,650	28,927,405	29,619,177	29,612,889	29,553,652	29,547,286	28,288,989	28,282,536
	㎡あたりの 価格 (円)	38,492	38,587	38,777	38,874	34,666	34,751	34,871	34,956	33,263	33,348
	決定価格 の前年比 (%)	101	101	87	87	102	102	100	100	96	96
合計	棟数 (棟)	44,607	41,930	44,651	41,983	44,653	42,015	43,459	40,872	43,470	40,892
	床面積 (㎡)	4,962,223	4,821,104	4,956,869	4,816,480	4,965,990	4,827,460	4,964,772	4,829,121	4,979,759	4,845,393
	決定価格 (千円)	85,359,011	85,182,522	76,807,551	76,631,112	78,393,489	78,219,359	79,534,470	79,363,569	76,332,913	76,163,289
	㎡あたりの 価格 (円)	17,202	17,669	15,495	15,910	15,786	16,203	16,020	16,434	15,329	15,719
	決定価格 の前年比 (%)	101	101	90	90	102	102	101	101	96	96

(5) 償却資産に関する概要調 (【固定資産の価格等の概要調書】より)

(単位：千円)

区分 \ 年度	平成23年度		平成24年度		平成25年度		平成26年度		平成27年度	
	決定価格	課税標準額	決定価格	課税標準額	決定価格	課税標準額	決定価格	課税標準額	決定価格	課税標準額
構築物	3,361,465	3,308,555	3,108,625	3,068,425	2,799,017	2,763,014	4,063,499	4,024,321	4,068,503	4,039,483
機械及び装置	11,640,924	11,498,263	11,894,209	11,783,451	9,547,261	9,437,265	9,623,345	9,506,330	6,285,892	6,058,413
船舶	16,441	16,441	9,343	9,343	14,788	14,788	8,541	8,541	4,997	4,997
車両及び運搬具	51,101	51,101	39,488	39,488	28,363	28,363	32,547	32,547	42,004	42,004
工具器具及び備品	3,505,238	3,499,437	3,103,975	3,099,755	2,518,692	2,518,692	3,161,715	3,159,513	3,334,892	3,333,125
総務大臣配分のもの	8,523,379	7,904,327	8,211,299	7,718,213	8,080,609	7,628,751	7,976,334	7,563,445	8,011,019	7,642,984
県知事配分のもの	536,696	294,795	506,919	295,622	479,433	351,260	465,296	390,508	455,551	385,973
合計	27,635,244	26,572,919	26,873,858	26,014,297	23,468,163	22,742,133	25,331,277	24,685,205	22,202,858	21,506,979

(6) 納税義務者1人あたり都市計画税負担額調

(単位 ※特に記す以外：人、千円、%)

区分 \ 年度	平成23年度			平成24年度			平成25年度			平成26年度			平成27年度		
		前年度比	伸張率		前年度比	伸張率		前年度比	伸張率		前年度比	伸張率		前年度比	伸張率
納税義務者数	7,076	100	100	7,048	100	100	7,065	100	100	7,015	99	99	7,032	100	99
土地	41,325	97	100	38,536	93	93	36,223	94	88	34,249	95	83	33,482	98	81
家屋	55,671	102	100	49,705	89	89	50,606	102	91	51,247	101	92	48,980	96	88
合計	96,996	100	100	88,241	91	91	86,829	98	90	85,496	98	88	82,462	96	85
1人あたり税額 (円)	13,708	100	100	12,520	91	91	12,290	98	90	12,188	99	89	11,727	96	86

各年度の当初負担額を表記。

(7) 交付金及び納付金調

(単位：円、%)

区分 \ 年度	平成23年度		平成24年度		平成25年度		平成26年度		平成27年度	
	金額	前年度比	金額	前年度比	金額	前年度比	金額	前年度比	金額	前年度比
青森県	8,261,700	95	7,683,600	93	7,651,600	100	7,396,500	97	8,095,200	109
国土交通省 東北地方整備局	21,000	100	4,200	20						
青森地方裁判所	239,400	100	185,000	77	173,400	94	164,300	95	155,600	95
東北農政局	76,700	100	26,400	34	12,000	45	8,200	68	4,400	54
東北財務局	103,900	101	69,500	67	61,800	89	58,100	94	52,900	91
仙台国税局	677,200	100	484,000	71	448,700	93	422,400	94	399,800	95
厚生労働省 職業安定局	275,100	95	219,900	80	205,100	93	191,100	93	177,700	93
東北森林管理局 (旧青森営林局)	18,058,600	100	18,089,200	100	18,294,700	101	18,239,300	100	18,112,400	99
厚生労働省 労働基準局	314,100	97	230,200	73	214,200	93	201,800	94	189,200	94
合計	28,027,700	98	26,992,000	96	27,061,500	100	26,681,700	99	27,187,200	102

5 諸 税

(1) 諸税 (決算)

(単位：円、%)

区分 \ 年度		平成23年度	平成24年度	平成25年度	平成26年度	平成27年度
予算額	現年課税分	729,670,000	742,666,000	800,112,000	793,748,000	786,910,000
	滞納繰越分	4,047,000	3,998,000	3,932,000	3,448,000	3,425,000
	計	733,717,000	746,664,000	804,044,000	797,196,000	790,335,000
調定額	現年課税分	794,694,058	784,441,439	839,885,156	786,662,250	
	滞納繰越分	34,999,266	32,099,997	29,215,006	25,515,801	
	計	829,693,324	816,541,436	869,100,162	812,178,051	
収入額	現年課税分	786,438,431	777,428,782	832,814,107	780,066,798	
	滞納繰越分	4,424,577	4,315,469	4,034,193	4,056,992	
	計	790,863,008	781,744,251	836,848,300	784,123,790	
収入歩合	現年課税分	98.96	99.11	99.16	99.16	
	滞納繰越分	12.64	13.44	13.81	15.89	
	計	95.32	95.74	96.29	96.54	
予算額に対する収入額の増減		57,146,008	35,080,251	32,804,300	△ 13,072,210	
予算額に対する収入率		107.79	104.70	104.08	98.36	

平成27年度分は、当初予算額のみ表記。

(2) 入湯税課税基本調

(単位：人、%、円)

区分 \ 年度	平成23年度			平成24年度			平成25年度			平成26年度			平成27年度		
	課税標準	前年度比	伸張率	課税標準	前年度比	伸張率	課税標準	前年度比	伸張率	課税標準	前年度比	伸張率	課税標準	前年度比	伸張率
入湯者数	7,740	88	100	7,923	102	102	8,783	111	113	6,928	79	90	8,880	128	115
税率 1人150円															
税 額	1,161,000	88	100	1,188,450	102	102	1,317,450	111	113	1,039,200	79	90	1,332,000	128	115
特別徴収義務者数	8			8			8			7			7		

平成27年度分は、当初予算の積算内訳を表記。

(3) 軽自動車税台数等調

(単位：台、%)

区分 \ 年度		平成23年度		平成24年度		平成25年度		平成26年度		平成27年度		
		台数	前年度比	台数	前年度比	台数	前年度比	台数	前年度比	台数	前年度比	
原動機付自転車	50cc以下	2,503	94	2,351	94	2,202	94	2,053	93	1,935	94	
	50cc超 90cc以下 (二種一)	129	93	123	95	106	86	96	91	94	98	
	90cc超 125cc以下 (二種二)	112	107	112	100	120	107	127	106	125	98	
	小計	2,744	95	2,586	94	2,428	94	2,276	94	2,154	95	
軽自動車	軽二輪	445	101	465	104	495	106	492	99	510	104	
	軽四輪	貨物営業用	158	109	167	106	140	84	139	99	87	63
		貨物自家用	7,219	97	7,178	99	7,080	99	7,015	99	7,192	103
		乗用営業用	14	117	13	93	13	100	13	100	15	115
		乗用自家用	13,460	99	14,253	106	14,857	104	15,047	101	16,169	107
	小計	21,296	99	22,076	104	22,585	102	22,706	101	23,973	106	
小型特殊自動車	農耕作業用以外	350	101	365	104	399	109	447	112	472	106	
	農耕作業用	1,323	101	1,348	102	1,356	101	1,381	102	1,425	103	
二輪の小型自動車		370	101	381	103	405	106	413	102	431	104	
ミニカー		42	102	51	121	59	116	61	103	61	100	
雪上車		0		0		0		0		0		
合計		26,125	98	26,807	103	27,232	102	27,284	100	28,516	105	

平成27年度分は、当初課税台数を表記。

(4) たばこ税課税基本調

(単位：本、円、%)

区分 \ 年度		平成23年度		平成24年度		平成25年度		平成26年度		平成27年度	
		本数	前年度比	本数	前年度比	本数	前年度比	本数	前年度比	本数	前年度比
旧3級品以外	課税標準数量	119,143,755	86	116,855,531	98	113,451,301	97	102,402,240	90	102,519,399	100
	調定額	550,205,846	111	539,638,831	98	588,991,377	109	536,722,513	91	539,457,078	101
旧3級品	課税標準数量	4,937,220	122	6,512,720	132	7,116,360	109	6,814,900	96	7,670,000	113
	調定額	10,812,512	143	14,262,858	132	17,571,329	123	16,998,437	97	19,136,650	113
調定額の計		561,018,358	111	553,901,689	99	606,562,706	110	553,720,950	91	558,593,728	101

平成27年度分は、当初見込額を表記。

6 国民健康保険税

(1) 国民健康保険税（決算）

（単位：円、％）

区分 \ 年度		平成23年度	平成24年度	平成25年度	平成26年度	平成27年度
予算額	現年課税分	1,972,273,000	1,854,688,000	1,856,503,000	1,873,892,000	1,717,958,000
	滞納繰越分	104,825,000	90,500,000	104,808,000	99,982,000	95,117,000
	計	2,077,098,000	1,945,188,000	1,961,311,000	1,973,874,000	1,813,075,000
調定額	現年課税分	2,042,528,800	2,035,805,700	2,057,907,000	1,891,909,700	
	滞納繰越分	924,012,397	873,883,245	815,520,995	707,249,057	
	計	2,966,541,197	2,909,688,945	2,873,427,995	2,599,158,757	
収入額	現年課税分	1,840,434,314	1,838,005,817	1,857,694,892	1,713,963,651	
	滞納繰越分	100,654,331	125,562,483	133,512,904	127,898,968	
	計	1,941,088,645	1,963,568,300	1,991,207,796	1,841,862,619	
収入歩合	現年課税分	90.11	90.28	90.27	90.59	
	滞納繰越分	10.89	14.36	16.37	18.08	
	計	65.43	67.48	69.30	70.86	
予算額に対する収入額の増減		△ 136,009,355	18,380,300	29,896,796	△ 132,011,381	
予算額に対する収入率		93.45	100.94	101.52	93.31	

平成27年度分は、当初予算額のみ表記。

(2) 国民健康保険税課税基本調

(医療分)

(単位：千円、人、%)

区分 \ 年度	平成23年度			平成24年度			平成25年度			平成26年度			平成27年度		
	金額	前年度比	伸張率	金額	前年度比	伸張率	金額	前年度比	伸張率	金額	前年度比	伸張率	金額	前年度比	伸張率
所得割額	744,233	94	100	782,210	105	105	842,373	108	113	761,857	90	102	606,570	80	82
資産割額	184,436	99	100	164,573	89	89	158,400	96	86	152,067	96	82	136,959	90	74
被保険者均等割額	654,174	97	100	636,780	97	97	608,721	96	93	581,670	96	89	513,855	88	79
世帯別平等割額	290,508	98	100	286,423	99	99	279,973	98	96	261,677	93	90	236,559	90	81
軽減額	△ 490,072	94	100	△ 489,924	100	100	△ 494,500	101	101	△ 477,061	96	97	△ 314,644	66	64
税 額	1,383,279	97	100	1,380,062	100	100	1,394,966	101	101	1,279,906	92	93	1,138,962	89	82
納税義務者数	12,665	99	100	12,344	97	97	12,093	98	95	11,322	94	89	11,507	102	91
被保険者数	23,435	97	100	22,517	96	96	21,485	95	92	20,162	94	86	20,383	101	87

平成27年度分は、当初調定額を表記。

(介護分)

(単位：千円、人、%)

区分 \ 年度	平成23年度			平成24年度			平成25年度			平成26年度			平成27年度		
	金額	前年度比	伸張率	金額	前年度比	伸張率	金額	前年度比	伸張率	金額	前年度比	伸張率	金額	前年度比	伸張率
所得割額	126,870	95	100	133,118	105	105	137,984	104	109	124,002	90	98	95,510	77	75
資産割額	34,502	101	100	30,335	88	88	28,444	94	82	26,195	92	76	21,924	84	64
被保険者均等割額	110,008	100	100	105,223	96	96	100,373	95	91	95,137	95	86	82,588	87	75
世帯別平等割額	47,355	100	100	45,688	96	96	44,094	97	93	42,372	96	89	37,296	88	79
軽減額	△ 81,837	95	100	△ 79,793	98	98	△ 77,302	97	94	△ 76,497	99	93	△ 50,458	66	62
税 額	236,898	99	100	234,571	99	99	233,593	100	99	211,207	90	89	186,860	88	79
納税義務者数	7,842	98	100	7,498	96	96	7,226	96	92	6,669	92	85	6,781	102	86
被保険者数	10,387	97	100	9,831	95	95	9,338	95	90	8,634	92	83	8,786	102	85

平成27年度分は、当初調定額を表記。

(支援分)

(単位：千円、人、%)

区分 \ 年度	平成23年度			平成24年度			平成25年度			平成26年度			平成27年度		
	金額	前年度比	伸張率	金額	前年度比	伸張率	金額	前年度比	伸張率	金額	前年度比	伸張率	金額	前年度比	伸張率
所得割額	226,235	94	100	237,780	105	105	256,069	108	113	231,593	90	102	184,388	80	82
資産割額	59,833	99	100	53,389	89	89	51,386	96	86	49,332	96	82	44,430	90	74
被保険者均等割額	192,023	97	100	186,916	97	97	178,680	96	93	170,740	96	89	150,834	88	79
世帯別平等割額	86,477	98	100	85,261	99	99	83,341	98	96	77,894	93	90	70,418	90	81
軽減額	△ 150,208	93	100	△ 150,505	100	100	△ 152,250	101	101	△ 141,981	93	95	△ 92,270	65	61
税 額	414,360	97	100	412,841	100	100	417,226	101	101	387,488	93	94	345,148	89	83
納税義務者数	12,665	101	100	12,344	97	97	12,093	98	95	11,322	94	89	11,507	102	91
被保険者数	23,435	98	100	22,517	96	96	21,485	95	92	20,162	94	86	20,383	101	87

平成27年度分は、当初調定額を表記。

(3) 国民健康保険税負担額及び給付額調

(単位：円、%)

区分 \ 年度	平成23年度			平成24年度			平成25年度			平成26年度			平成27年度			
	1世帯あたり	被保険者1人あたり	伸張率	1世帯あたり	被保険者1人あたり	伸張率	1世帯あたり	被保険者1人あたり	伸張率	1世帯あたり	被保険者1人あたり	伸張率	1世帯あたり	被保険者1人あたり	伸張率	
税負担額	(医療分)	109,221	59,026	100	111,800	61,290	104	115,353	64,927	110	113,046	63,481	108	98,980	55,878	95
	(介護分)	30,209	22,807	100	31,284	23,860	105	32,327	25,015	110	31,670	24,462	107	27,556	21,268	93
	(支援分)	32,717	17,681	100	33,445	18,335	100	34,501	19,419	101	34,224	19,219	99	29,995	16,933	92
	(全体分)	160,642	86,816	100	164,248	90,042	104	169,171	95,219	110	165,925	93,175	107	145,213	81,979	94
	(県平均)	157,719	85,221	100	157,692	87,413	103	163,922	92,359	108	158,293	90,861	107			
保険給付額	378,338	190,684	100	401,462	214,357	112	399,539	217,933	114	417,565	232,322	122	444,777	250,680	131	

平成27年度分は、当初見込み額を表記。

7 税外収入

(1) 税務証明手数料等調

(単位：件、円)

区分 \ 年度	平成23年度		平成24年度		平成25年度		平成26年度		平成27年度	
	件数	金額	件数	金額	件数	金額	件数	金額	件数	金額
資産証明 1枚 300円	3,145	943,500	2,822	846,600	2,572	771,600	1,920	576,000	3,200	960,000
所得証明 1枚 300円	11,298	3,389,400	12,082	3,624,600	12,797	3,839,100	14,384	4,315,200	12,700	3,810,000
その他証明 1枚 300円 住宅用家屋証明 1,300円	926	278,000	659	327,900	549	316,700	465	300,200	-	431,000
納税証明 1枚 300円	1,111	333,300	1,603	480,900	1,366	409,800	1,659	497,700	1,366	409,000
軽自動車納税証明 (車検等) 無料	2,099	-	2,622	-	2,681	-	1,924	-	1,924	-
合計	18,579	4,944,200	19,788	5,280,000	19,965	5,337,200	20,352	5,689,100	19,190	5,610,000

平成27年度分は、当初予算額を表記。

8 収納状況

(1) 納税貯蓄組合基本調

(単位：件、人、%、円)

区分 \ 年度	平成23年度		平成24年度		平成25年度		平成26年度		平成27年度			
		前年度比		前年度比		前年度比		前年度比		前年度比		
組合数	220	98.2	214	97.3	205	95.8	12	5.9	12	100.0		
組合員数	21,128	97.0	20,233	95.8	18,850	93.2	185	1.0	185	100.0		
事務費補助金	予算額	一般会計	12,796,000	100.0	12,000,000	93.8	9,000,000	75.0	1,071,000	11.9	455,000	42.5
		特別会計	7,975,000	73.2	7,843,000	98.3	5,000,000	63.8	-	-	-	-
		合計	20,771,000	87.7	19,843,000	95.5	14,000,000	70.6	1,071,000	7.7	455,000	42.5
	交付額	一般会計	8,636,026	97.4	8,381,023	97.0	7,756,896	92.6	288,083	3.7		
		特別会計	4,968,752	97.2	4,676,735	94.1	4,114,152	88.0	-	-		
		合計	13,604,778	97.3	13,057,758	96.0	11,871,048	90.9	288,083	2.4		

平成27年度分は、当初予算額を表記。

(2) 督促状発付状況調

(単位：枚、%)

区分 \ 年度			平成22年度		平成23年度		平成24年度		平成25年度		平成26年度		
			件数	前年度比	件数	前年度比	件数	前年度比	件数	前年度比	件数	前年度比	
一 般	市県民税 (普通徴収)	1期	2,708	83.2	2,488	91.9	2,217	89.1	2,306	104.0	1,582	68.6	
		2期	2,121	78.8	2,029	95.7	1,915	94.4	2,006	104.8	1,490	74.3	
		3期	2,196	85.6	1,997	90.9	1,867	93.5	1,919	102.8	1,393	72.6	
		4期	1,970	80.8	1,821	92.4	1,694	93.0	1,919	113.3	1,396	72.7	
		随時	88	43.3	116	131.8	121	104.3	88	72.7	101	114.8	
		計	9,083	81.5	8,451	93.0	7,814	92.5	8,238	105.4	5,962	72.4	
	固定資産税	1期	4,791	99.9	4,490	93.7	4,164	92.7	3,781	90.8	3,886	102.8	
		2期	4,215	100.0	4,157	98.6	3,684	88.6	3,486	94.6	3,407	97.7	
		3期	3,863	92.7	3,670	95.0	3,745	102.0	3,379	90.2	3,361	99.5	
		4期	3,221	97.7	3,105	96.4	2,864	92.2	2,902	101.3	2,984	102.8	
		随時	8	72.7	16	200.0	25	156.3	8	32.0	11	137.5	
		計	16,098	97.6	15,438	95.9	14,482	93.8	13,556	93.6	13,649	100.7	
	軽自動車税	全期	4,874	101.8	4,582	94.0	4,276	93.3	4,019	94.0	3,787	94.2	
		随時		0.0	3	0.0		0.0		0.0	4	0.0	
		計	4,874	101.6	4,585	94.1	4,276	93.3	4,019	94.0	3,791	94.3	
	(一般の計)			30,055	92.7	28,474	94.7	26,572	93.3	25,813	97.1	23,402	90.7
	国 保	国民健康 保険税	1期	3,727	97.3	3,579	96.0	3,309	92.5	3,047	92.1	2,883	94.6
			2期	3,624	96.4	3,405	94.0	3,186	93.6	3,035	95.3	2,821	92.9
3期			3,314	88.4	3,182	96.0	3,053	95.9	2,885	94.5	2,700	93.6	
4期			3,277	94.7	3,098	94.5	2,843	91.8	2,706	95.2	2,525	94.7	
5期			3,021	92.5	2,928	96.9	2,679	91.5	2,570	95.9	2,435	94.7	
6期			3,086	92.8	2,944	95.4	2,943	100.0	2,769	94.1	2,478	89.5	
7期			2,975	92.9	2,898	97.4	2,661	91.8	2,495	93.8	2,334	93.5	
8期			2,917	92.1	2,861	98.1	2,673	93.4	2,470	92.4	2,332	94.4	
9期			2,620	91.4	2,581	98.5	2,438	94.5	2,360	96.8	2,132	90.3	
随時			93	26.6	252	271.0	151	59.9	171	113.2	93	54.4	
計			28,654	92.5	27,728	96.8	25,936	93.5	24,508	94.5	22,733	92.8	
合計(一般+国保)			58,709	92.6	56,202	95.7	52,508	93.4	50,321	95.8	46,135	91.7	

(3) 催告書発付状況調

(単位：枚、%)

区分 \ 年度			平成22年度		平成23年度		平成24年度		平成25年度		平成26年度	
			件数	前年度比	件数	前年度比	件数	前年度比	件数	前年度比	件数	前年度比
各市税発付件数合計			18,333	88.3	15,537	84.7	13,527	87.1	11,745	86.8	10,186	86.7

(4) 納付形態別収納実績調

【平成23年度】

(単位：円、%)

区分 \ 収納額等		(a) 全体			(a)のうち、コンビニでの納期内納付分		(a)のうち、口座振替に係る分		
		調定額	収納額	収納率	収納額	構成比	収納額	構成比	
一般会計	現年	個人市県民税 (普通徴収)	909,871,300	848,305,802	93.23			99,036,364	11.67
		(特別徴収)	1,760,253,600	1,759,848,800	99.97				
		法人市県民税	341,726,700	339,680,900	99.40				
		固定資産税	2,504,961,100	2,415,335,903	96.42			327,561,076	13.56
		交付金	28,027,700	28,027,700	100.00				
		軽自動車税	135,636,100	130,966,100	96.55			5,564,200	4.24
		たばこ税	561,018,358	561,018,358	100.00				
		都市計画税	96,878,600	93,412,373	96.42			12,668,324	13.56
		入湯税	1,161,000	1,041,600	89.71				
	現年分計	6,339,534,458	6,177,637,536	97.44			444,829,964	7.20	
	滞繰	個人市県民税 (普通徴収)	338,833,606	45,129,888	13.31				
		(特別徴収)	3,442,500	332,365	9.65				
		法人市県民税	32,923,814	2,292,500	6.96				
		固定資産税	417,852,961	38,664,989	9.25				
		軽自動車税	17,510,953	2,842,048	16.23				
		都市計画税	17,102,413	1,582,529	9.25				
入湯税		385,900	0	0.00					
滞繰分計	828,052,147	90,844,319	10.97						
(一般会計の計)		7,167,586,605	6,268,481,855	87.45			444,829,964	7.09	
特別会計	現年	国民健康保険税	2,042,528,800	1,840,434,314	90.10			194,483,200	10.56
		滞繰	924,012,397	100,654,331	10.89				
	(特別会計の計)		2,966,541,197	1,941,088,645	65.43			194,483,200	10.01
合計(一般会計の計+特別会計の計)		10,134,127,802	8,209,570,500	81.00			639,313,164	7.78	

※コンビニ納付は
平成24年度より開始

(単位：円、%)

【平成24年度】

区分 \ 収納額等		(a) 全体			(a)のうち、コンビニでの納期内納付分		(a)のうち、口座振替に係る分		
		調定額	収納額	収納率	収納額	構成比	収納額	構成比	
一般会計	現年	個人市県民税 (普通徴収)	970,029,000	908,996,970	93.70	129,676,900	14.26	104,147,500	11.45
		(特別徴収)	1,876,492,300	1,875,865,082	99.96				
		法人市県民税	373,275,300	370,089,400	99.14				
		固定資産税	2,277,838,000	2,206,591,748	96.87	190,122,715	8.61	307,355,181	13.92
		交付金	26,992,000	26,992,000	100.00				
		軽自動車税	141,223,700	137,080,300	97.06	38,121,200	27.80	5,784,500	4.21
		たばこ税	553,901,689	553,901,689	100.00				
		都市計画税	88,127,600	85,371,143	96.87	7,355,685	8.61	11,891,319	13.92
		入湯税	1,188,450	1,075,650	90.50				
	現年分計	6,309,068,039	6,165,963,982	97.73	365,276,500	5.92	429,178,500	6.96	
	滞繰	個人市県民税 (普通徴収)	322,805,840	47,042,832	14.57				
		(特別徴収)	3,233,659	122,069	3.77				
		法人市県民税	30,982,614	1,173,700	3.78				
		固定資産税	390,196,979	39,092,103	10.01				
		軽自動車税	15,805,305	2,733,600	17.29				
		都市計画税	15,789,392	1,581,869	10.01				
入湯税		505,300	0	0.00					
滞繰分計	779,319,089	91,746,173	11.77						
(一般会計の計)		7,088,387,128	6,257,710,155	88.28	365,276,500	5.83	429,178,500	6.85	
特別会計	現年	国民健康保険税	2,035,805,700	1,838,005,817	90.28	263,553,500	14.33	200,195,000	10.89
		滞繰	873,883,245	125,562,483	14.36				
	(特別会計の計)		2,909,688,945	1,963,568,300	67.48	263,553,500	13.42	200,195,000	10.19
合計(一般会計の計+特別会計の計)		9,998,076,073	8,221,278,455	82.22	628,830,000	7.64	629,373,500	7.65	

【平成25年度】

(単位：円、%)

区分 \ 収納額等		(a) 全体			(a) のうち、コンビニでの納期内納付分		(a) のうち、口座振替に係る分		
		調定額	収納額	収納率	収納額	構成比	収納額	構成比	
一般会計	現年	個人市県民税 (普通徴収)	1,023,334,500	952,888,539	93.11	169,876,600	17.82	111,099,289	11.65
		(特別徴収)	1,887,167,900	1,886,163,300	99.94				
		法人市民税	412,305,300	411,152,300	99.72				
		固定資産税	2,263,625,100	2,195,080,529	96.97	225,142,769	10.25	317,543,915	14.46
		交付金	27,061,500	27,061,500	100.00				
		軽自動車税	145,303,500	140,964,800	97.01	45,637,000	32.37	5,886,900	4.17
		たばこ税	606,562,706	606,562,706	100.00				
		都市計画税	86,701,500	84,076,101	96.97	8,623,431	10.25	12,162,585	14.46
		入湯税	1,317,450	1,210,500	91.88				
	現年分計	6,453,379,456	6,305,160,275	97.70	449,279,800	7.12	446,692,689	7.08	
	滞線	個人市県民税 (普通徴収)	290,580,806	51,537,284	17.74				
		(特別徴収)	2,968,759	481,784	16.23				
		法人市民税	28,501,235	1,370,200	4.80				
		固定資産税	352,553,284	42,048,100	11.92				
		軽自動車税	14,450,700	2,347,013	16.24				
		都市計画税	14,146,206	1,687,180	11.92				
入湯税		618,100	0	0.00					
滞線分計	703,819,090	99,471,561	14.13						
(一般会計の計)		7,157,198,546	6,404,631,836	89.48	449,279,800	7.01	446,692,689	6.97	
特別会計	現年	国民健康保険税	2,057,907,000	1,857,694,892	90.27	349,678,600	18.82	210,432,200	11.32
			815,520,995	133,512,904	16.37				
	滞線	(特別会計の計)	2,873,427,995	1,991,207,796	69.29	349,678,600	17.56	210,432,200	10.56
合計(一般会計の計+特別会計の計)		10,030,626,541	8,395,839,632	83.70	798,958,400	9.51	657,124,889	7.82	

【平成26年度】

(単位：円、%)

区分 \ 収納額等		(a) 全体			(a) のうち、コンビニでの納期内納付分		(a) のうち、口座振替に係る分		
		調定額	収納額	収納率	収納額	構成比	収納額	構成比	
一般会計	現年	個人市県民税 (普通徴収)	793,168,000	738,090,629	93.05	143,212,700	19.40	97,411,200	13.19
		(特別徴収)	2,067,304,864	2,066,285,264	99.95				
		法人市民税	386,064,200	384,249,700	99.53				
		固定資産税	2,261,794,900	2,199,730,937	97.25	268,225,605	12.19	344,018,786	15.63
		交付金	26,681,700	26,681,700	100.00				
		軽自動車税	146,558,100	142,399,000	97.16	912,300	0.64	6,649,000	4.66
		たばこ税	553,720,950	553,720,950	100.00				
		都市計画税	85,344,000	83,002,148	97.25	10,120,920	12.19	12,980,814	15.63
		入湯税	1,039,200	944,700	90.90				
	現年分計	6,321,675,914	6,195,105,028	97.99	422,471,525	6.81	461,059,800	7.44	
	滞線	個人市県民税 (普通徴収)	259,554,686	49,745,182	19.17				
		(特別徴収)	2,926,959	280,745	9.60				
		法人市民税	26,677,535	310,200	1.16				
		固定資産税	287,016,664	35,280,414	12.29				
		軽自動車税	13,389,087	2,317,287	17.30				
		都市計画税	11,401,664	1,401,505	12.29				
入湯税		725,050	338,200	46.64					
滞線分計	601,691,645	89,673,533	14.90						
(一般会計の計)		6,923,367,559	6,284,778,561	90.77	422,471,525	6.72	461,059,800	7.33	
特別会計	現年	国民健康保険税	1,891,909,700	1,713,963,651	90.59	376,987,400	21.99	211,963,300	12.36
			707,249,057	127,898,968	18.08				
	滞線	(特別会計の計)	2,599,158,757	1,841,862,619	70.86	376,987,400	20.46	211,963,300	11.50
合計(一般会計の計+特別会計の計)		9,522,526,316	8,126,641,180	85.34	799,458,925	9.83	673,023,100	8.28	

(5) 滞納処分状況調

ア 差押状況

(単位：件、円、%)

区分\年度	平成22年度			平成23年度			平成24年度			平成25年度			平成26年度		
	件数	金額	前年度比	件数	金額	前年度比	件数	金額	前年度比	件数	金額	前年度比	件数	金額	前年度比
債権	252	27,980,638	24.8	286	83,744,030	299.3	274	83,290,342	99.5	363	96,614,134	116.0	247	65,937,501	68.3
不動産							2	759,700	100.0	1	1,429,100	188.1			
計	252	27,980,638	24.3	286	83,744,030	299.3	276	84,050,042	100.4	364	98,043,234	116.7	247	65,937,501	67.3

イ 差押解除状況

(単位：件、円、%)

区分\年度	平成22年度			平成23年度			平成24年度			平成25年度			平成26年度		
	件数	金額	前年度比	件数	金額	前年度比	件数	金額	前年度比	件数	金額	前年度比	件数	金額	前年度比
債権	250	26,175,938	23.7	281	70,679,550	270.0	244	60,787,288	86.0	335	76,751,926	126.3	222	51,708,655	67.4
不動産															
計	250	26,175,938	155.5	281	70,679,550	270.0	244	60,787,288	86.0	335	76,751,926	126.3	222	51,708,655	67.4

(6) 不納欠損処分状況調

【平成24年度】

(単位：件、円)

区分\年度	平成19年度以前		平成20年度		平成21年度		平成22年度		平成23年度		平成24年度		合計	
	件数	税額	件数	税額	件数	税額	件数	税額	件数	税額	件数	税額	件数	税額
市民税	629	23,136,764	28	1,688,567	29	1,338,961	4	128,978	4	128,028	7	237,871	701	26,659,169
県民税		15,108,296		1,102,633		874,339		84,222		83,603		155,329		17,408,422
法人市民税	18	4,227,279	1	60,000	2	125,000	1	75,000					22	4,487,279
固定資産税	968	52,730,951	33	3,974,184	38	3,423,853	11	1,609,184	14	1,866,665	33	5,968,100	1,097	69,572,937
都市計画税		2,133,767		160,816		138,547		65,116		75,535		230,900		2,804,681
軽自動車税	340	2,243,505	22	117,100	38	197,200	8	31,900	8	39,100	19	84,400	435	2,713,205
小計	1,955	99,580,562	84	7,103,300	107	6,097,900	24	1,994,400	26	2,192,931	59	6,676,600	2,255	123,645,693
国民健康保険税	1,905	107,844,480	61	7,152,470	60	6,009,100	7	1,370,000	6	1,367,600	9	429,100	2,048	124,172,750
合計	3,860	207,425,042	145	14,255,770	167	12,107,000	31	3,364,400	32	3,560,531	68	7,105,700	4,303	247,818,443

【平成25年度】

(単位：件、円)

区分\年度	平成20年度以前		平成21年度		平成22年度		平成23年度		平成24年度		平成25年度		合計	
	件数	税額	件数	税額	件数	税額	件数	税額	件数	税額	件数	税額	件数	税額
市民税	691	24,979,127	77	2,619,498	39	995,559	3	105,742	3	96,729	3	91,890	816	28,888,545
県民税		16,313,227		1,710,727		650,175		69,058		63,171		60,010		18,866,368
法人市民税	14	1,496,500					1	60,000	1	25,000			16	1,581,500
固定資産税	1,022	57,897,951	101	9,075,159	95	7,536,609	14	4,412,671	19	4,903,161	36	8,070,773	1,287	91,896,324
都市計画税		2,323,156		364,141		302,407		177,058		196,739		309,127		3,672,628
軽自動車税	334	1,986,100	63	368,400	69	391,400	10	45,600	9	38,400	15	78,600	500	2,908,500
小計	2,061	104,996,061	241	14,137,925	203	9,876,150	28	4,870,129	32	5,323,200	54	8,610,400	2,619	147,813,865
国民健康保険税	1,968	124,072,069	237	27,299,453	195	15,986,320	14	1,205,500	6	624,500	6	104,600	2,426	169,292,442
合計	4,029	229,068,130	478	41,437,378	398	25,862,470	42	6,075,629	38	5,947,700	60	8,715,000	5,045	317,106,307

【平成26年度】

(単位：件、円)

区分\年度	平成21年度以前		平成22年度		平成23年度		平成24年度		平成25年度		平成26年度		合計	
	件数	税額	件数	税額	件数	税額	件数	税額	件数	税額	件数	税額	件数	税額
市民税	541	21,873,251	36	1,185,563	39	1,439,254	5	233,709	2	62,471	4	55,040	627	24,849,288
県民税		14,330,542		776,737		942,946		153,117		40,929		36,060		16,280,331
法人市民税	19	11,073,400	1	156,000	2	216,000			1	60,000	1	20,000	24	11,525,400
固定資産税	803	37,865,068	73	2,361,065	116	4,190,339	7	304,023	8	440,694	21	1,269,884	1,028	46,431,073
都市計画税		1,504,180		93,792		166,461		12,077		17,506		47,916		1,841,932
軽自動車税	269	1,553,400	33	174,300	62	345,500	3	24,000	4	39,200	13	66,800	384	2,203,200
小計	1,632	88,199,841	143	4,747,457	219	7,300,500	15	726,926	15	660,800	39	1,495,700	2,063	103,131,224
国民健康保険税	1,387	96,177,843	80	9,081,960	157	12,994,748	9	900,400	8	837,423	6	133,400	1,647	120,125,774
合計	3,019	184,377,684	223	13,829,417	376	20,295,248	24	1,627,326	23	1,498,223	45	1,629,100	3,710	223,256,998

(7) 不納欠損事由別調

【平成24年度】

区 分	地方税法第15条の7第4項（3年経過消滅）					
	財産皆無		生活困窮		行先不明	
	件数	税 額	件数	税 額	件数	税 額
個人市民税	9	755,778	19	1,707,907	8	485,421
個人県民税		493,522		1,115,262		316,979
法人市民税						
固定資産税	6	5,236,166	23	5,476,781	7	594,542
都市計画税		211,882		221,619		24,058
軽自動車税	2	81,200	13	129,300	19	100,800
小 計	17	6,778,548	55	8,650,869	34	1,521,800
国民健康保険税	4	2,695,960	57	9,301,220	14	2,224,900
合 計	21	9,474,508	112	17,952,089	48	3,746,700

【平成25年度】

区 分	地方税法第15条の7第4項（3年経過消滅）					
	財産皆無		生活困窮		行先不明	
	件数	税 額	件数	税 額	件数	税 額
個人市民税	7	290,429	80	2,988,130	10	412,504
個人県民税		189,671		1,951,471		269,396
法人市民税						
固定資産税	7	1,727,773	94	7,081,297	2	109,987
都市計画税		69,327		284,137		4,413
軽自動車税	3	37,800	57	597,900	15	94,400
小 計	17	2,315,000	231	12,902,935	27	890,700
国民健康保険税	7	2,063,100	247	43,648,832	14	1,362,858
合 計	24	4,378,100	478	56,551,767	41	2,253,558

【平成26年度】

区 分	地方税法第15条の7第4項（3年経過消滅）					
	財産皆無		生活困窮		行先不明	
	件数	税 額	件数	税 額	件数	税 額
個人市民税	6	596,425	45	1,799,599	3	150,741
個人県民税		390,756		1,179,031		98,759
法人市民税						
固定資産税	8	981,318	101	5,133,955	6	350,285
都市計画税		38,982		203,945		13,915
軽自動車税	1	20,000	46	360,000	18	118,200
小 計	15	2,027,481	192	8,676,530	27	731,900
国民健康保険税	3	2,188,154	167	20,953,122	7	393,900
合 計	18	4,215,635	359	29,629,652	34	1,125,800

(単位：件、円)

地方税法第15条の7第5項 (財産なく直ちに消滅)		地方税法第18条 (5年経過時効消滅)		合 計	
件数	税 額	件数	税 額	件数	税 額
18	1,682,113	552	22,027,950	606	26,659,169
	1,098,418		14,384,241		17,408,422
2	320,000	17	4,167,279	19	4,487,279
45	13,646,271	829	44,619,177	910	69,572,937
	541,599		1,805,523		2,804,681
22	230,405	324	2,171,500	380	2,713,205
87	17,518,806	1,722	89,175,670	1,915	123,645,693
16	7,275,300	1,183	102,675,370	1,274	124,172,750
103	24,794,106	2,905	191,851,040	3,189	247,818,443

(単位：件、円)

地方税法第15条の7第5項 (財産なく直ちに消滅)		地方税法第18条 (5年経過時効消滅)		合 計	
件数	税 額	件数	税 額	件数	税 額
18	999,837	568	24,197,645	683	28,888,545
	652,967		15,802,863		18,866,368
2	250,000	13	1,331,500	15	1,581,500
47	33,837,321	832	49,139,946	982	91,896,324
	1,343,010		1,971,741		3,672,628
16	271,600	302	1,906,800	393	2,908,500
83	37,354,735	1,715	94,350,495	2,073	147,813,865
27	7,964,090	1,102	114,253,562	1,397	169,292,442
110	45,318,825	2,817	208,604,057	3,470	317,106,307

(単位：件、円)

地方税法第15条の7第5項 (財産なく直ちに消滅)		地方税法第18条 (5年経過時効消滅)		合 計	
件数	税 額	件数	税 額	件数	税 額
14	943,381	474	21,359,142	542	24,849,288
	618,068		13,993,717		16,280,331
3	452,000	19	11,073,400	22	11,525,400
26	2,672,714	749	37,292,801	890	46,431,073
	103,643		1,481,447		1,841,932
15	166,000	259	1,539,000	339	2,203,200
58	4,955,806	1,501	86,739,507	1,793	103,131,224
14	4,523,512	890	92,067,086	1,081	120,125,774
72	9,479,318	2,391	178,806,593	2,874	223,256,998

9 その他

(1) 特別災害による減免状況調

(単位：件、円)

年度 \ 区分	災害発生日月日 災害の内容	適用地域	申請 件数	個人市民税		固定資産税		国民健康保険税	
				決定 件数	税額	決定 件数	税額	決定 件数	税額
平成2年度	平成2年11月14日 強風による農作物の被害	市内全域	89	5	19,600			23	790,700
平成3年度	平成3年9月28日 台風19号による災害	市内全域	302	155	224,000	4	34,000	143	8,591,000
平成5年度	平成5年9月15日 異常低温に伴う農作物の被害	市内全域	562	65	397,700			157	10,666,800
平成15年度	平成15年9月15日 異常気象に伴う農作物の被害	市内全域	103	1	799			18	685,219
平成20年度	平成20年9月26日 降雹による農作物の被害	指定地区	131	27	320,000			35	5,414,100
平成26年度	平成26年8月6日 大雨洪水による被害	市内全域	22			1	5,900		

(2) 住宅借入金等特別税額控除調

(単位：人、千円)

年度 \ 区分	対象者数	控除額		
		市民税	県民税	計
平成22年度	744	14,675	9,784	24,459
平成23年度	684	13,785	9,190	22,975
平成24年度	634	13,897	9,265	23,162
平成25年度	633	14,286	9,524	23,810
平成26年度	552	12,568	8,378	20,946
平成27年度	535	13,185	8,789	21,974



五所川原市PRキャラクター

えしりん®

平成27年度 五所川原市税務概要

平成27年10月発行

編集・発行 五所川原市財政部税務課

〒037-8686 青森県五所川原市字岩木町12番地

TEL 0173-35-2111 (代表)

FAX 0173-35-2165

E-mail: zeimu@city.goshogawara.lg.jp