

平成26年度

税務概要



五所川原市

五所川原市の市章



市章の意味

五所川原（ごしょがわら）の“G”をモチーフにし
青色は日本海・十三湖・岩木川の水を
緑色は津軽平野の大地の恵みを
赤色はリンゴと太陽をそれぞれ象徴し
豊かな自然を背景に生き活きと未来に活躍
する姿をイメージしています。



平成26年製作【国性爺合戦 和籐内】

立 佞 武 多

津軽の夏を彩る風物詩「ねぷた」は、明治中期から大正初期にかけて行われた当市の伝統文化であり、20メートル余の高さを誇る巨大なものでした。

しかし、電気の普及とともにこの『立佞武多』は姿を消し、今日の形へと変わってきました。

『立佞武多』発祥の地、五所川原では、先人の培った不撓不屈の五所川原魂をもってその復元に取り組み、1998年に80年ぶりに新しい祭り『五所川原立佞武多』として復活し、夢とロマンを託した熱い思いが実を結び、幻想的勇姿を内外に披露することができました。

目 次

1 五所川原市の概要	
(1) 五所川原市の位置	1
(2) 市域の変遷	1
(3) 五所川原市行政組織図	2
(4) 税務機構及び職員数の調	3
(5) 人口及び世帯数等の調	4
2 財政と市税	
(1) 平成26年度一般会計当初予算額	5
(2) 平成25年度一般会計決算額	5
(3) 歳入に占める市税等の割合調	6
(4) 市税負担額調	6
(5) 税目別構成割合調	7
(6) 市税調定状況調	7
(7) 市税のあらまし	8
(8) 市税税率調	9
(9) 市税決算総括表	10
3 市民税（個人・法人）	
(1) 市民税（決算）	11
(2) 市民税（個人）普通徴収、特別徴収別比較調	12
(3) 納税義務者1人あたり市民税負担額調	12
(4) 市・県民税（個人）課税標準段階別所得割額等調	13~14
(5) 市民税（個人）所得種類別構成調	15
(6) 法人市民税調定額調	16
4 固定資産税	
(1) 固定資産税（決算）交付金含む	17
(2) 納税義務者1人あたり純固定資産税負担額調	18
(3) 土地に関する概要調	18
(4) 家屋に関する概要調	19
(5) 償却資産に関する概要調	19
(6) 納税義務者1人あたり都市計画税負担額調	20
(7) 交付金及び納付金調	20
5 諸 税	
(1) 諸税（決算）	21
(2) 入湯税課税基本調	21
(3) 軽自動車税台数等調	22
(4) たばこ税課税基本調	22
6 国民健康保険税	
(1) 国民健康保険税（決算）	23
(2) 国民健康保険税課税基本調	24
(3) 国民健康保険税負担額及び給付額調	24
7 税外収入	
(1) 税務証明手数料等調	25
8 収納状況	
(1) 納税貯蓄組合基本調	25
(2) 督促状発付状況調	26
(3) 催告書発付状況調	26
(4) 納付形態別収納率調	27~30
(5) 滞納処分状況調	31
(6) 不納欠損処分状況調	32
(7) 不納欠損事由別調	33~34
(8) 滞納処分執行停止状況調	35~37
9 その他	
(1) 特別災害による減免状況調	38
(2) 住宅借入金等特別税額控除調	38

1 五所川原市の概要

(1) 五所川原市の位置

五所川原市は、本州の北端、青森県津軽半島の中に位置しています。



(2) 市域の変遷

合併（編入）町村名	合併（編入）年月日
市制施行 (北津軽郡五所川原町、栄村、中川村、三好村、長橋村、松島村、飯詰村)	昭和29年10月1日合併
北津軽郡嘉瀬村大字毘沙門	昭和30年3月1日編入
北津軽郡金木町大字長富	昭和31年8月10日編入
北津軽郡七和村(大字下石川を除く)	昭和31年9月30日編入
北津軽郡鶴田町大字梅田、大字中泉	昭和31年11月1日編入
西津軽郡木造町大字小曲	昭和33年4月1日編入
五所川原市、金木町、市浦村の3市町村が、新設合併	平成17年3月28日新設合併

(3) 五所川原市行政組織図

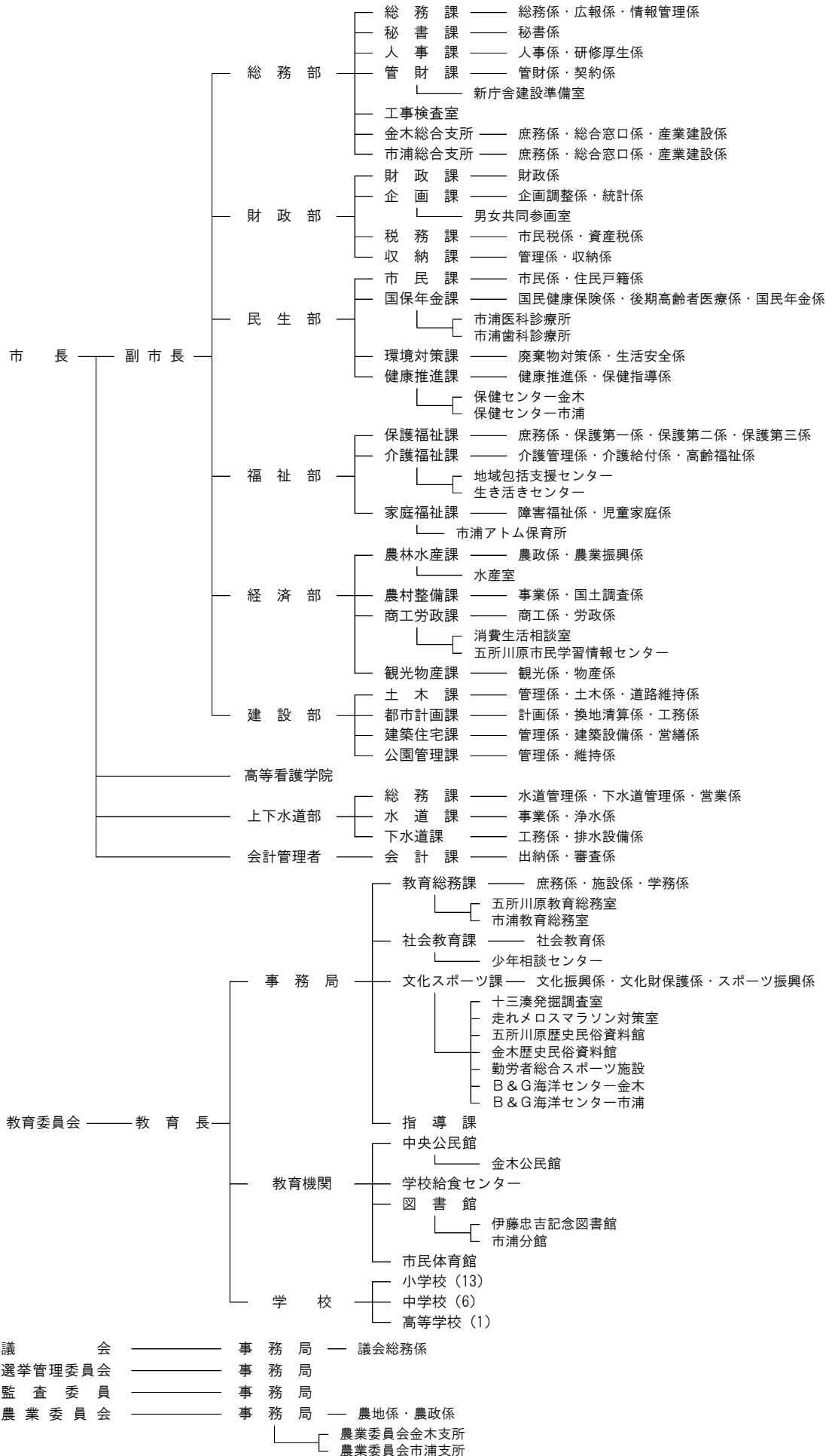

(4) 税務機構及び職員数の調(平成26年4月1日現在)

	課長	課長補佐	係						(小計)	業 務 内 容
			主幹兼係長	主幹	主査	主任	主事			
税務課	1	1	市民税係	1	1	4	2	2	10	1 市県民税、法人市民税、国民健康保険税、軽自動車、たばこ税、入湯税に関する事。 2 原付自転車等の標識に関する事。 3 諸証明、市税統計に関する事。 4 異議申立て及び減免に関する事。 5 課の庶務に関する事。
			資産税係	1	3	2		1	7	1 固定資産税、都市計画税に関する事。 2 国有資産等所在地市町村交付金に関する事。 3 土地、家屋台帳及び公図の整理保管に関する事。 4 資産の証明及び公簿の閲覧に関する事。 5 土地、家屋、償却資産に係る調査・評価に関する事。 6 異議申立て及び減免に関する事。
19	1	1		2	4	6	2	3	17	
収納課	1	1	管理係	1	1	3			5	1 諸証明に関する事。 2 徴収金の整理及び県民税の払込みに関する事。 3 過誤納付金の整理及び還付充当に関する事。 4 督促状の発行に関する事。 5 課の庶務に関する事。 6 納税貯蓄組合の指導育成、市納税貯蓄組合連合会事務に関する事。
			収納係	1	4	1		2	8	1 市税及び税外収入の徴収に関する事。 2 徴収の猶予に関する事。 3 滞納処分及び交付要求に関する事。 4 滞納処分執行猶予又は停止及び解除に関する事。 5 滞納処分に係る異議申立て及び訴訟等に関する事。 6 催告書の作成及び発送に関する事。 7 徴収の受託及び囑託に関する事。
15	1	1		2	5	4		2	13	
総合支所			金木総合支所 総合窓口係		1	1			2	1 市税の証明に関する事。 2 固定資産の諸証明に関する事。 3 原付自転車の標識交付に関する事。 4 納税証明に関する事。 5 税証明手数料の徴収に関する事。
			市浦総合支所 総合窓口係	1		1			2	6 個人市民税の窓口業務に関する事。 7 総合支所の現金の出納及び保管に関する事。
4				1	1	2			4	
38	2	2		5	10	12	2	5	34	

(5) 人口及び世帯数等の調

区分 \ 年度		平成22年度	平成23年度	平成24年度	平成25年度	平成26年度	
人 口	(人)	61,061	60,718	59,958	59,253	58,602	
世帯数	(世帯)	24,645	24,836	25,011	25,113	25,217	
面 積	(km^2)	404.56	404.56	404.56	404.56	404.56	
税務職員数	(人)	44	42	42	40	38	
1世帯あたり 人口	(人)	2.48	2.44	2.40	2.36	2.32	
1 km^2 あたり 人口	(人)	150.93	150.08	148.21	146.46	144.85	
税務職員 1人あたり	人 口	(人)	1,388	1,446	1,428	1,481	1,542
	世 帯	(世帯)	560	591	596	628	664
	面 積	(km^2)	9.19	9.63	9.63	10.11	10.65

人口及び世帯数は、当該年度4月1日現在における住民登録数である。

2 財政と市税

(1) 平成26年度一般会計当初予算額

(単位：千円、%)

歳入科目	予算額	構成比	歳出科目	予算額	構成比
1 市 税	5,142,139	16.42	1 議 会 費	272,803	0.87
2 地 方 譲 与 税	213,998	0.68	2 総 務 費	2,242,563	7.16
3 利 子 割 交 付 金	10,338	0.03	3 民 生 費	10,464,281	33.42
4 配 当 割 交 付 金	2,756	0.01	4 衛 生 費	2,672,524	8.54
5 株式等譲渡所得割交付金	1,062	0.00	5 労 働 費	87,863	0.28
6 地方消費税交付金	623,737	1.99	6 農 林 水 産 業 費	1,093,043	3.49
7 自動車取得税交付金	29,940	0.10	7 商 工 費	438,816	1.40
8 地方特例交付金	13,933	0.04	8 土 木 費	2,696,369	8.61
9 地方交付税	11,753,000	37.53	9 消 防 費	2,210,521	7.06
10 交通安全対策特別交付金	9,063	0.03	10 教 育 費	4,222,270	13.48
11 分担金及び負担金	586,714	1.87	11 災 害 復 旧 費	68,549	0.22
12 使用料及び手数料	388,653	1.24	12 公 債 費	4,823,398	15.40
13 国庫支出金	4,931,795	15.75	13 予 備 費	20,000	0.06
14 県 支 出 金	2,112,948	6.75			
15 財 産 収 入	40,431	0.13			
16 寄 附 金	1	0.00			
17 繰 入 金	367,736	1.17			
18 諸 収 入	184,856	0.59			
19 市 債	4,899,900	15.65			
歳入合計	31,313,000	100.00	歳出合計	31,313,000	100.00

(2) 平成25年度一般会計決算額

(単位：千円、%)

歳入科目	決算額	構成比	歳出科目	決算額	構成比
1 市 税	5,262,531	14.60	1 議 会 費	260,169	0.74
2 地 方 譲 与 税	221,647	0.62	2 総 務 費	3,233,630	9.14
3 利 子 割 交 付 金	10,088	0.03	3 民 生 費	10,236,914	28.94
4 配 当 割 交 付 金	10,436	0.03	4 衛 生 費	8,018,506	22.67
5 株式等譲渡所得割交付金	11,308	0.03	5 労 働 費	99,171	0.28
6 地方消費税交付金	551,825	1.53	6 農 林 水 産 業 費	970,633	2.74
7 自動車取得税交付金	66,165	0.18	7 商 工 費	411,170	1.16
8 地方特例交付金	14,497	0.04	8 土 木 費	2,155,850	6.10
9 地方交付税	11,646,228	32.32	9 消 防 費	2,032,180	5.75
10 交通安全対策特別交付金	8,913	0.03	10 教 育 費	3,279,305	9.27
11 分担金及び負担金	582,046	1.62	11 災 害 復 旧 費	62,202	0.18
12 使用料及び手数料	402,294	1.12	12 公 債 費	4,608,449	13.03
13 国庫支出金	4,472,806	12.41	13 予 備 費	0	0.00
14 県 支 出 金	1,855,055	5.15			
15 財 産 収 入	90,040	0.25			
16 寄 附 金	9,109	0.03			
17 繰 入 金	724,738	2.01			
18 諸 収 入	244,178	0.68			
19 市 債	9,714,848	26.96			
20 繰 越 金	137,175	0.38			
歳入合計	36,035,927	100.00	歳出合計	35,368,179	100.00

(3) 歳入に占める市税等の割合調 (決算額)

(単位：千円、%)

区分 \ 年度	平成22年度		平成23年度		平成24年度		平成25年度		平成26年度	
	収入額	構成比	収入額	構成比	収入額	構成比	収入額	構成比	収入額	構成比
市 税	5,145,042	16.5	5,221,084	15.8	5,138,972	15.4	5,262,531	14.6	5,142,139	16.4
地方交付税	11,935,077	38.3	12,278,235	37.2	12,016,058	35.9	11,646,228	32.3	11,753,000	37.5
使用料及び 手数料	391,453	1.3	398,647	1.2	398,919	1.2	402,294	1.1	388,653	1.2
国・県支出金	6,752,887	21.7	6,593,419	20.0	6,876,288	20.6	6,327,861	17.6	7,044,743	22.5
市 債	4,800,342	15.4	5,237,325	15.9	6,340,099	19.0	9,714,848	27.0	4,899,900	15.7
繰入金	109,227	0.4	1,192,873	3.6	725,750	2.2	724,738	2.0	367,736	1.2
その他	2,006,680	6.4	2,053,791	6.2	1,967,133	5.9	1,957,427	5.4	1,716,829	5.5
計	31,140,708	100.0	32,975,374	100.0	33,463,219	100.0	36,035,927	100.0	31,313,000	100.0

平成26年度分は当初予算額である。

(4) 市税負担額調

(単位：円、%)

区分 \ 年度	平成22年度		平成23年度		平成24年度		平成25年度		平成26年度		
	負担額	伸率	負担額	伸率	負担額	伸率	負担額	伸率	負担額	伸率	
平均	1人 あたり	85,536	100.0	87,049	101.8	84,622	98.9	86,496	101.1	88,829	103.9
	1世帯 あたり	211,926	100.0	212,814	100.4	202,862	95.7	204,084	96.3	206,430	97.4

(5) 税目別構成割合調（決算額）

（単位：円、％）

区分 \ 年度	平成22年度			平成23年度			平成24年度			平成25年度			平成26年度		
	税 額	構成割合	前年度比	税 額	構成割合	前年度比	税 額	構成割合	前年度比	税 額	構成割合	前年度比	税 額	構成割合	前年度比
市民税	2,000,955,336	39	96	1,948,192,594	38	97	2,084,551,819	40	107	2,161,492,845	42	104	2,093,597,000	41	97
固定資産税	2,409,578,941	47	100	2,482,028,592	48	103	2,272,675,851	43	92	2,264,190,129	44	100	2,251,346,000	44	99
軽自動車税	135,069,340	3	102	133,808,148	3	99	139,813,900	3	105	143,311,813	3	103	145,384,000	3	101
たばこ税	503,783,820	10	102	561,018,358	11	111	553,901,689	11	99	606,562,706	12	110	566,078,000	11	93
都市計画税	94,484,266	2	99	94,994,902	2	101	86,953,012	2	92	85,763,281	2	99	84,650,000	2	99
入湯税	1,170,500	0	86	1,041,600	0	89	1,075,650	0	103	1,210,500	0	113	1,084,000	0	90
合 計	5,145,042,203	100	98	5,221,084,194	102	102	5,138,971,921	98	98	5,262,531,274	102	102	5,142,139,000	100	98

平成26年度分は、当初予算額を表記。

(6) 市税調定状況調（現年度課税分）

（単位：円、％）

区分 \ 年度	平成22年度			平成23年度			平成24年度			平成25年度			平成26年度		
	調定額	前年度比	伸張率	調定額	前年度比	伸張率	調定額	前年度比	伸張率	調定額	前年度比	伸張率	調定額	前年度比	伸張率
市民税	2,011,754,871	94	100	1,957,762,070	97	97	2,095,309,240	107	104	2,172,965,504	104	108	2,116,520,000	97	105
（個人）	1,649,746,271	92	100	1,616,035,370	98	98	1,722,033,940	107	104	1,760,660,204	102	107	1,759,446,000	100	107
（法人）	362,008,600	107	100	341,726,700	94	94	373,275,300	109	103	412,305,300	110	114	357,074,000	87	99
固定資産税	2,471,808,500	100	100	2,532,988,800	102	102	2,304,830,000	91	93	2,290,686,600	99	93	2,288,209,000	100	93
（純固定資産税）	2,443,328,600	100	100	2,504,961,100	103	103	2,277,838,000	91	93	2,263,625,100	99	93	2,261,148,000	100	93
（交付金）	28,479,900	99	100	28,027,700	98	98	26,992,000	96	95	27,061,500	100	95	27,061,000	100	95
軽自動車税	137,355,600	102	100	135,636,100	99	99	141,223,700	104	103	145,303,500	103	106	147,547,000	102	107
たばこ税	503,783,820	102	100	561,018,358	111	111	553,901,689	99	110	606,562,706	110	120	566,078,000	93	112
都市計画税	96,895,600	99	100	96,878,600	100	100	88,127,600	91	91	86,701,500	98	89	85,985,000	99	89
入湯税	1,312,350	93	0	1,161,000	93	88	1,188,450	102	91	1,317,450	111	100	1,197,000	91	91
合 計	5,222,910,741	98	100	5,285,444,928	101	101	5,184,580,679	98	99	5,303,537,260	102	102	5,205,536,000	98	100

平成26年度分は、当初予算積算時の調定見込み額を表記。

(7) 市税のあらまし

税目	賦課期日	種別・課税客体	納税義務者	課税標準	申告期限、徴収方法別納期																		
市民税	個人	1月1日	◎その年の1月1日に市内に住所を有する人 ◎その年の1月1日に市内に事務所・事業所又は家屋敷を有する人で、市内に住所を有する人又は家屋敷を有する人で市内に住所を有しないもの ◎65歳以上の公的年金受給者	均等割・所得割	◎市民税申告期限 3月15日 ◎給与支払報告書及び公的年金支払報告書 提出期限 1月31日 普通徴収 <table border="1"> <tr><td>第1期</td><td>6月1日～6月30日</td></tr> <tr><td>第2期</td><td>8月1日～8月31日</td></tr> <tr><td>第3期</td><td>10月1日～10月31日</td></tr> <tr><td>第4期</td><td>12月1日～1月4日</td></tr> </table> 特別徴収（給与） 6月～翌年5月 特別徴収（年金） 年金定期支払い時（平成22年度より）	第1期	6月1日～6月30日	第2期	8月1日～8月31日	第3期	10月1日～10月31日	第4期	12月1日～1月4日										
	第1期	6月1日～6月30日																					
第2期	8月1日～8月31日																						
第3期	10月1日～10月31日																						
第4期	12月1日～1月4日																						
法人	-	◎市内に事務所を有する法人 ◎市内に寮等を有する法人で事務所又は事業所を有しないもの	均等割・法人税割	◎申告納付期限 ①各事業年度終了後2ヶ月以内 ②人格のない社団等で均等割のみ（4月30日）																			
固定資産税	1月1日	土地 家屋 償却資産	固定資産の所有者	・基準年度の価格 ・基準年度に比準する価格 ・賦課期日における価格	◎償却資産申告期限 1月31日 ◎住宅用地申告期限 1月31日 普通徴収 <table border="1"> <tr><td>第1期</td><td>5月1日～5月31日</td></tr> <tr><td>第2期</td><td>7月1日～7月31日</td></tr> <tr><td>第3期</td><td>9月1日～9月30日</td></tr> <tr><td>第4期</td><td>11月1日～11月30日</td></tr> </table>	第1期	5月1日～5月31日	第2期	7月1日～7月31日	第3期	9月1日～9月30日	第4期	11月1日～11月30日										
第1期	5月1日～5月31日																						
第2期	7月1日～7月31日																						
第3期	9月1日～9月30日																						
第4期	11月1日～11月30日																						
軽自動車税	4月1日	原動機付自転車、軽自動車、小型特殊自動車、二輪の小型自動車	軽自動車等の所有者	当該車別の台数	◎取得廃車申告期限 取得 15日以内 廃車 30日以内 普通徴収 <table border="1"> <tr><td>全期</td><td>5月1日～5月31日</td></tr> </table>	全期	5月1日～5月31日																
全期	5月1日～5月31日																						
たばこ税	-	売渡した製造たばこ	日本たばこ産業株式会社、特定販売業者	製造たばこの本数	◎申告納付期限 翌月末日																		
都市計画税	1月1日	都市計画区域内に所在する土地、家屋	土地、家屋の所有者	土地、家屋の価格	固定資産税と同じ																		
入湯税	-	鉱泉浴場における入湯客		宿泊を伴う入湯客	◎申告納付期限 翌月15日																		
国民健康保険税	4月1日	◎国民健康保険の被保険者である世帯主 ◎国民健康保険の被保険者がいる世帯の被保険者でない世帯主（擬制世帯） ◎世帯内の国保被保険者全員が65歳以上74歳までの世帯主（18万円以上の年金を受給している方）		所得割額： 前年の所得に応じて算出 資産割額： 固定資産税額に応じて算出 均等割額： 加入者の数に応じて算出 平等割額： 世帯に対して算出	普通徴収 <table border="1"> <tr><td>第1期</td><td>7月1日～7月31日</td></tr> <tr><td>第2期</td><td>8月1日～8月31日</td></tr> <tr><td>第3期</td><td>9月1日～9月30日</td></tr> <tr><td>第4期</td><td>10月1日～10月31日</td></tr> <tr><td>第5期</td><td>11月1日～11月30日</td></tr> <tr><td>第6期</td><td>12月1日～1月4日</td></tr> <tr><td>第7期</td><td>1月1日～1月31日</td></tr> <tr><td>第8期</td><td>2月1日～2月末日</td></tr> <tr><td>第9期</td><td>3月1日～3月31日</td></tr> </table> 特別徴収（年金） 年金定期支払い時（平成20年10月より）	第1期	7月1日～7月31日	第2期	8月1日～8月31日	第3期	9月1日～9月30日	第4期	10月1日～10月31日	第5期	11月1日～11月30日	第6期	12月1日～1月4日	第7期	1月1日～1月31日	第8期	2月1日～2月末日	第9期	3月1日～3月31日
第1期	7月1日～7月31日																						
第2期	8月1日～8月31日																						
第3期	9月1日～9月30日																						
第4期	10月1日～10月31日																						
第5期	11月1日～11月30日																						
第6期	12月1日～1月4日																						
第7期	1月1日～1月31日																						
第8期	2月1日～2月末日																						
第9期	3月1日～3月31日																						

(8) 市税税率調

税目 \ 年度		平成22年度			平成23年度 平成24年度	平成25年度	平成26年度	
市民税	個人	(市民税) 均等割 3,000円 所得割 100分の6	(県民税) 1,000円 100分の4		同左	同左	(市民税) (県民税) 均等割 3,500円 1,500円 所得割 同左	
	法人	均等割 資本等の金額 1千万円以下 1千万円超～1億円 1億円超～10億円 10億円超～50億円 50億円超～	従業者数 50人以下 50人超 50人以下 50人超 50人以下 50人超 50人以下 50人超	税率(年額) 60,000円 144,000円 156,000円 180,000円 192,000円 480,000円 492,000円 2,100,000円 492,000円 3,600,000円	同左	同左	均等割 同左 法人税割 ①平成26年9月30日以前に 開始する事業年度まで 100分の14.7 ②平成26年10月1日以降に 開始する事業年度から 100分の12.1	
固定資産税		100分の1.6			同左	同左	同左	
軽自動車税	原動機付 自転車	一種(総排気量:～50cc)	1,000円		同左	同左	同左	
		二種一(総排気量:50cc超～90cc)	1,200円					
		二種二(総排気量:90cc超～125cc)	1,600円					
		ミニカー	2,500円					
	軽自動車	軽二輪	2,400円					
		軽三輪	3,100円					
		軽四輪	貨物営業	3,000円				
			貨物自家用	4,000円				
	乗用営業	5,500円						
	乗用自家用	7,200円						
小型特殊自動車(農耕作業用を除く)	4,700円							
二輪の小型自動車	4,000円							
雪上車	2,400円							
小型特殊自動車(農耕作業用)	1,600円							
たばこ税	旧3級品以外のたばこ	1,000本につき	4,618円		同左	5,262円 2,495円	同左	
	旧3級品のたばこ	1,000本につき	2,190円 (平成22年10月から)					
都市計画税	100分の0.2 ※金木地区及び市浦地区は、都市計画区域なし			同左	同左	同左		
入湯税	1人1日 150円			同左	同左	同左		
国民健康保険税	基礎 課税分	所得割	100分の7.27		同左	同左	同左	
		資産割	100分の37.76					
		均等割	25,210円					
		平等割	21,500円					
	介護 納付金 課税分	所得割	100分の2.02		同左	同左	同左	
		資産割	100分の12.63					
		均等割	9,400円					
		平等割	5,500円					
	後期 高齢者 支援分	所得割	100分の2.21		同左	同左	同左	
		資産割	100分の12.25					
		均等割	7,400円					
		平等割	6,400円					
				(限度額) 500,000円	510,000円	同左	同左	
				(限度額) 100,000円	120,000円	同左	140,000円	
				(限度額) 130,000円	140,000円	同左	160,000円	

(9) 市税決算総括表

(単位：円、%)

区分 \ 年度		平成22年度	平成23年度	平成24年度	平成25年度	平成26年度
予算額	現年課税分	4,943,187,000	5,045,022,000	4,915,788,000	4,993,636,000	5,079,768,000
	滞納繰越分	80,197,000	76,051,000	79,879,000	64,044,000	62,371,000
	計	5,023,384,000	5,121,073,000	4,995,667,000	5,057,680,000	5,142,139,000
調定額	現年課税分	5,222,910,741	5,285,444,928	5,184,580,679	5,303,537,260	
	滞納繰越分	753,454,896	696,780,717	652,109,930	587,855,440	
	計	5,976,365,637	5,982,225,645	5,836,690,609	5,891,392,700	
収入額	現年課税分	5,071,666,729	5,148,020,921	5,065,851,740	5,183,610,707	
	滞納繰越分	73,375,474	73,063,273	73,120,181	78,920,567	
	計	5,145,042,203	5,221,084,194	5,138,971,921	5,262,531,274	
収入歩合	現年課税分	97.10	97.40	97.71	97.73	
	滞納繰越分	9.74	10.49	11.21	13.42	
	計	86.09	87.28	88.05	89.32	
予算額に対する収入額の増減		121,658,203	100,011,194	143,304,921	204,851,274	
予算額に対する収入率		102.42	101.95	102.87	104.05	

平成26年度分は、当初予算額のみ表記。

3 市民税（個人・法人）

（1）市民税（決算）

（単位：円、％）

区分 \ 年度		平成22年度	平成23年度	平成24年度	平成25年度	平成26年度
予算額	現年課税分	1,888,313,000	1,903,827,000	1,932,536,000	1,993,511,000	2,067,907,000
	滞納繰越分	33,976,000	34,822,000	33,478,000	25,972,000	25,690,000
	計	1,922,289,000	1,938,649,000	1,966,014,000	2,019,483,000	2,093,597,000
調定額	現年課税分	2,011,754,871	1,957,762,070	2,095,309,240	2,172,965,504	
	滞納繰越分	252,516,828	243,928,490	229,812,954	206,087,150	
	計	2,264,271,699	2,201,690,560	2,325,122,194	2,379,052,654	
収入額	現年課税分	1,967,783,422	1,918,218,887	2,054,839,210	2,128,654,571	
	滞納繰越分	33,171,914	29,973,707	29,712,609	32,838,274	
	計	2,000,955,336	1,948,192,594	2,084,551,819	2,161,492,845	
収入歩合	現年課税分	97.81	97.98	98.07	97.96	
	滞納繰越分	13.14	12.29	12.93	15.93	
	計	88.37	88.49	89.65	90.85	
予算額に対する収入額の増減		78,666,336	9,543,594	118,537,819	142,009,845	
予算額に対する収入率		104.09	100.49	106.03	107.03	

平成26年度分は、当初予算額のみ表記。

(2) 市民税(個人) 普通徴収、特別徴収別比較調

(単位：人、千円、%)

区分 \ 年度	平成22年度			平成23年度			平成24年度			平成25年度			平成26年度			
	納税義務者数	税額	前年度比	納税義務者数	税額	前年度比	納税義務者数	税額	前年度比	納税義務者数	税額	前年度比	納税義務者数	税額	前年度比	
普通徴収	均等割	2,792	8,251	95	2,670	7,820	95	2,480	7,248	93	2,498	7,272	100	1,939	6,582	91
	所得割	55	7,420	59	80	8,468	114	81	5,865	69	92	12,898	220	534	58,919	457
	均等割所得割	8,217	541,781	83	8,075	515,543	95	8,158	552,798	107	8,445	572,237	104	5,773	378,193	66
	計	11,064	557,452	83	10,825	531,831	95	10,719	565,911	106	11,035	592,407	105	8,246	443,694	75
特別徴収	均等割	1,179	3,407	124	1,195	3,394	100	1,148	3,246	96	1,145	3,210	99	1,748	5,831	182
	所得割	391	20,267	185	387	20,348	185	418	19,294	100	446	20,075	104	175	7,064	35
	均等割所得割	11,053	1,030,013	96	11,231	1,036,905	101	11,662	1,123,488	108	11,827	1,115,905	99	14,477	1,260,271	113
	計	12,623	1,053,687	97	12,813	1,060,647	101	13,228	1,146,028	108	13,418	1,139,190	99	16,400	1,273,166	112
合計	均等割	3,971	11,658	102	3,865	11,214	96	3,628	10,494	94	3,643	10,482	100	3,687	12,413	118
	所得割	446	27,687	118	467	28,816	104	499	25,159	87	538	32,973	131	709	65,983	200
	均等割所得割	19,270	1,571,794	91	19,306	1,552,448	99	19,820	1,676,286	108	20,272	1,688,142	101	20,250	1,638,464	97
	計	23,687	1,611,139	92	23,638	1,592,478	99	23,947	1,711,939	108	24,453	1,731,597	101	24,646	1,716,860	99

各年度の当初調定額を表記。

注) 均等割及び所得割の集計値については、平成25年度までの電算システムと平成26年度からの電算システムとで、「併徴」に係る内訳の集計方法が異なるため、普通徴収及び特別徴収の各欄においては、対前年度の単純比較が成立しない。

(3) 納税義務者1人当たり市民税負担額調

(単位 ※特に記す以外：人、%)

区分 \ 年度	平成22年度			平成23年度			平成24年度			平成25年度			平成26年度		
		前年度比	伸張率		前年度比	伸張率		前年度比	伸張率		前年度比	伸張率		前年度比	伸張率
納税義務者数	23,687	100	100	23,638	100	100	23,947	101	101	24,453	102	103	24,646	101	104
税額(個人)	千円 1,611,139	99	100	千円 1,592,478	99	99	千円 1,711,939	108	106	千円 1,731,597	101	107	千円 1,716,860	99	107
1人あたり税額	円 68,018	99	100	円 67,369	99	99	円 71,489	106	105	円 70,813	99	104	円 69,661	98	102

各年度の当初負担額を表記。

(4) 市・県民税（個人）課税標準段階別所得割額等調（【市町村税課税状況等の調】より）

課税標準額の段階 \ 年度、区分	平成22年度					平成23年度				
	納税義務者数	総所得金額	課税標準額	所得割額	平均税率	納税義務者数	総所得金額	課税標準額	所得割額	平均税率
10万円以下	1,345	1,073,335	149,955	4,769	5.9	1,323	1,071,760	133,598	4,271	5.9
10万円超～100万円	9,558	13,553,716	5,023,407	266,906	6.0	9,477	13,419,950	5,013,251	267,929	6.0
100万円超～200万円	4,417	11,022,355	6,231,019	351,677	6.0	4,407	10,971,869	6,185,590	349,935	6.0
200万円超～300万円	1,793	7,137,164	4,398,735	256,819	6.0	1,915	7,687,499	4,725,933	276,151	6.0
300万円超～400万円	1,209	6,162,208	4,178,876	247,623	6.0	1,207	6,137,220	4,158,582	246,780	6.0
400万円超～550万円	551	3,463,964	2,518,338	149,665	6.0	500	3,147,012	2,273,090	135,152	6.0
550万円超～700万円	127	995,014	784,420	46,157	6.0	104	824,305	641,746	37,919	6.0
700万円超～1,000万円	92	944,985	777,805	46,282	6.0	85	875,110	717,237	42,768	6.0
1,000万円超～	119	3,112,136	2,931,244	172,195	6.0	122	2,980,404	2,745,781	163,142	6.0
合 計	19,211	47,464,877	26,993,799	1,542,093	6.0	19,140	47,115,129	26,594,808	1,524,047	6.0

※参考 県民税（個人）

700万円以下	18,993	43,403,080	23,284,713	882,123	4.0	18,921	43,247,711	23,131,650	878,484	4.0
700万円超～	211	4,057,121	3,709,049	145,625	4.0	207	3,855,514	3,463,018	137,240	4.0
合 計	19,204	47,460,201	26,993,762	1,027,748	4.0	19,128	47,103,225	26,594,668	1,015,724	4.0

(単位：人、千円、%)

平成24年度					平成25年度					平成26年度				
納税義務者数	総所得金額	課税標準額	所得割額	平均税率	納税義務者数	総所得金額	課税標準額	所得割額	平均税率	納税義務者数	総所得金額	課税標準額	所得割額	平均税率
1,200	847,035	118,165	3,538	5.9	1,244	850,584	189,679	5,915	5.9	1,240	874,394	209,210	6,294	5.9
9,367	12,605,829	5,082,298	273,609	6.0	9,439	12,811,590	5,434,367	281,753	6.0	9,609	12,993,524	5,137,334	278,527	6.0
4,808	11,636,223	6,812,730	386,538	6.0	5,135	12,540,815	7,308,687	413,833	6.0	5,085	12,504,729	7,282,098	412,046	6.0
1,957	7,528,750	4,828,187	282,558	6.0	2,128	8,169,962	5,212,282	304,729	6.0	2,156	8,393,520	5,342,510	311,586	6.0
1,485	7,430,908	5,124,340	303,940	6.0	1,406	7,051,698	4,847,967	287,352	6.0	1,318	6,552,800	4,488,121	266,342	6.0
499	3,132,760	2,299,815	136,245	6.0	437	2,735,181	2,021,971	119,576	6.0	413	2,616,919	1,899,839	112,584	6.0
110	866,658	685,608	40,132	6.0	125	981,465	768,050	45,545	6.0	123	971,765	760,026	44,633	6.0
98	980,926	809,480	48,250	6.0	85	859,184	709,396	42,395	6.0	86	875,935	729,875	43,421	6.0
120	3,031,617	2,854,581	167,927	6.0	118	2,899,312	2,699,909	159,942	6.0	114	2,891,331	2,672,976	159,037	6.0
19,644	48,060,706	28,615,204	1,642,737	6.0	20,117	48,899,791	29,192,308	1,661,040	6.0	20,144	48,674,917	28,521,989	1,634,470	6.0

19,409	44,034,685	24,951,075	950,739	4.0	19,904	45,134,695	25,782,833	972,169	4.0	19,931	44,899,964	25,119,086	954,363	4.0
218	4,012,543	3,664,061	144,068	4.0	203	3,758,496	3,409,305	134,879	4.0	200	3,767,266	3,402,851	134,964	4.0
19,627	48,047,228	28,615,136	1,094,807	4.0	20,107	48,893,191	29,192,138	1,107,048	4.0	20,131	48,667,230	28,521,937	1,089,327	4.0

(5) 市民税（個人）所得種別構成調（【市町村税課税状況等の調】より）

（単位：人、%、千円）

平成22年度										
種類 / 区分	納税義務者数		課税標準額				所得割額			
	人員	構成割合	金額	構成割合	1人あたり	前年度比	税額	構成割合	1人あたり	前年度比
給与所得者	18,453	80	22,367,163	84	1,212,115	96	1,286,461	83	69,716	96
営業所得者	1,158	5	1,971,931	7	1,702,877	93	115,369	8	99,628	93
農業所得者	521	2	257,225	1	493,714	120	14,241	1	27,334	122
その他の所得者	2,883	13	2,047,743	8	710,282	100	126,022	8	43,712	100
計	23,015	100	26,644,062	100	1,157,682	96	1,542,093	101	67,004	96

平成23年度										
種類 / 区分	納税義務者数		課税標準額				所得割額			
	人員	構成割合	金額	構成割合	1人あたり	前年度比	税額	構成割合	1人あたり	前年度比
給与所得者	18,335	80	22,153,323	84	1,208,253	100	1,279,586	84	69,789	100
営業所得者	1,104	5	1,933,016	7	1,750,920	103	114,438	7	103,658	104
農業所得者	447	2	171,418	1	383,485	78	9,483	1	21,215	78
その他の所得者	2,924	13	2,032,730	8	695,188	98	120,540	8	41,224	94
計	22,810	100	26,290,487	100	1,152,586	100	1,524,047	100	66,815	100

平成24年度										
種類 / 区分	納税義務者数		課税標準額				所得割額			
	人員	構成割合	金額	構成割合	1人あたり	前年度比	税額	構成割合	1人あたり	前年度比
給与所得者	18,309	79	23,489,386	83	1,282,942	106	1,360,805	83	74,324	106
営業所得者	1,079	5	2,086,981	7	1,934,181	110	122,144	7	113,201	109
農業所得者	652	3	531,861	2	815,738	213	30,737	2	47,143	222
その他の所得者	3,027	13	2,066,923	7	682,829	98	129,051	8	42,633	103
計	23,067	100	28,175,151	100	1,221,448	100	1,642,737	100	71,216	107

平成25年度										
種類 / 区分	納税義務者数		課税標準額				所得割額			
	人員	構成割合	金額	構成割合	1人あたり	前年度比	税額	構成割合	1人あたり	前年度比
給与所得者	18,559	79	23,547,741	83	1,268,804	99	1,362,237	82	73,400	99
営業所得者	1,093	5	2,040,308	7	1,866,704	97	121,667	7	111,315	98
農業所得者	851	4	763,792	3	897,523	110	43,953	3	51,649	110
その他の所得者	3,013	13	2,027,328	7	672,860	99	133,183	8	44,203	104
計	23,516	100	28,379,169	100	1,206,803	99	1,661,040	100	70,634	99

平成26年度										
種類 / 区分	納税義務者数		課税標準額				所得割額			
	人員	構成割合	金額	構成割合	1人あたり	前年度比	税額	構成割合	1人あたり	前年度比
給与所得者	18,713	79	23,281,470	83	1,244,133	98	1,355,058	83	72,413	99
営業所得者	1,088	5	2,128,445	8	1,956,291	105	126,299	8	116,084	104
農業所得者	701	3	558,782	2	797,121	89	31,872	2	45,466	88
その他の所得者	3,038	13	1,930,529	7	635,461	94	121,241	7	39,908	90
計	23,540	100	27,899,226	100	1,185,184	98	1,634,470	100	69,434	98

(6) 法人市民税調定額調

(単位：円、%)

月	平成22年度		平成23年度		平成24年度		平成25年度		平成26年度	
	法人税割	均等割	法人税割	均等割	法人税割	均等割	法人税割	均等割	法人税割	均等割
4	12,458,000		16,106,200		12,038,800		11,822,000			
	6,327,000	6,131,000	10,270,200	5,836,000	5,917,800	6,121,000	5,693,000	6,129,000		
5	61,877,500		6,187,500		71,430,400		65,438,500			
	30,590,500	31,287,000	27,728,300	31,322,000	37,960,400	33,470,000	35,804,500	29,634,000		
6	79,747,200		79,747,200		73,652,500		69,689,400			
	40,490,200	39,257,000	27,685,900	35,141,000	34,844,500	38,808,000	32,263,400	37,426,000		
7	28,492,900		36,242,800		31,301,300		58,512,300			
	10,405,900	18,087,000	15,086,800	21,156,000	13,246,300	18,055,000	39,008,300	19,504,000		
8	25,861,200		27,294,100		20,458,500		23,302,500			
	14,305,200	11,556,000	14,123,100	13,171,000	9,536,500	10,922,000	11,582,500	11,720,000		
9	14,076,200		10,142,900		20,572,600		21,261,500			
	8,221,200	5,855,000	4,065,900	6,077,000	12,633,600	7,939,000	13,076,500	8,185,000		
10	18,944,000		19,405,500		25,998,200		22,650,300			
	10,073,000	8,871,000	11,142,500	8,263,000	13,834,200	12,164,000	13,155,300	9,495,000		
11	74,192,800		57,759,900		67,002,900		83,882,000			
	46,310,800	27,882,000	34,528,900	23,231,000	42,135,900	24,867,000	57,528,000	26,354,000		
12	10,244,100		16,344,700		8,459,500		15,012,200			
	6,360,100	3,884,000	11,543,700	4,801,000	5,098,500	3,361,000	8,957,200	6,055,000		
1	6,592,700		9,662,100		5,942,600		5,903,200			
	4,474,700	2,118,000	7,103,100	2,559,000	4,232,600	1,710,000	4,106,200	1,797,000		
2	17,682,000		15,567,300		22,706,100		22,892,800			
	5,716,000	11,966,000	3,332,300	12,235,000	10,681,100	12,025,000	10,800,800	12,092,000		
3	11,840,000		11,324,000		13,711,900		11,938,600			
	7,973,000	3,867,000	7,548,000	3,776,000	9,179,900	4,532,000	9,607,600	2,331,000		
合計	362,008,600		341,726,700		373,275,300		412,305,300		353,503,000	
	191,247,600	170,761,000	174,158,700	167,568,000	199,301,300	173,974,000	241,583,300	170,722,000	184,843,000	168,660,000
	前年度比	107.00	前年度比	94.40	前年度比	109.23	前年度比	110.46	前年度比	85.74
	伸張率	100.00	伸張率	94.40	伸張率	103.11	伸張率	113.89	伸張率	97.65

平成26年度分は、当初予算額を表記。

4 固定資産税

(1) 固定資産税（決算） ※国有資産等所在市町村交付金を含む

(単位：円、%)

区分 \ 年度		平成22年度	平成23年度	平成24年度	平成25年度	平成26年度
予算額	現年課税分	2,354,482,000	2,411,525,000	2,240,586,000	2,200,013,000	2,218,113,000
	滞納繰越分	41,995,000	37,182,000	42,403,000	34,140,000	33,233,000
	計	2,396,477,000	2,448,707,000	2,282,989,000	2,234,153,000	2,251,346,000
調定額	現年課税分	2,471,808,500	2,532,988,800	2,304,830,000	2,290,686,600	
	滞納繰越分	463,617,600	417,852,961	390,196,979	352,553,284	
	計	2,935,426,100	2,950,841,761	2,695,026,979	2,643,239,884	
収入額	現年課税分	2,373,568,512	2,443,363,603	2,233,583,748	2,222,142,029	
	滞納繰越分	36,010,429	38,664,989	39,092,103	42,048,100	
	計	2,409,578,941	2,482,028,592	2,272,675,851	2,264,190,129	
収入歩合	現年課税分	96.03	96.46	96.91	97.00	
	滞納繰越分	7.77	9.25	10.02	11.92	
	計	82.09	84.11	84.33	85.65	
予算額に対する収入額の増減		13,101,941	33,321,592	△ 10,313,149	30,037,129	
予算額に対する収入率		100.55	101.36	99.55	101.34	

平成26年度分は、当初予算額のみ表記。

(2) 納税義務者1人あたり純固定資産税負担額調

(単位 ※特に記す以外：人、千円、%)

区分 \ 年度	平成22年度			平成23年度			平成24年度			平成25年度			平成26年度		
		前年度比	伸張率		前年度比	伸張率		前年度比	伸張率		前年度比	伸張率		前年度比	伸張率
納税義務者数	24,774	100	100	24,803	100	100	24,622	99	99	24,555	100	99	24,538	100	99
土地	790,750	98	100	762,072	96	96	693,792	91	88	665,091	96	84	640,495	96	81
家屋	1,319,914	101	100	1,340,030	102	102	1,206,424	90	91	1,229,973	102	93	1,245,505	101	94
償却資産	362,036	137	100	421,759	116	116	328,941	78	91	361,043	110	100	390,645	108	108
合計	2,472,700	104	100	2,523,861	102	102	2,229,157	88	90	2,256,107	101	91	2,276,645	101	92
1人あたり税額(円)	99,810	105	100	101,756	102	102	90,535	89	91	91,880	101	92	92,780	101	93

各年度の当初負担額を表記。

(3) 土地に関する概要調 (【固定資産の価格等の概要調書】より)

区分 \ 年度		平成22年度		平成23年度		平成24年度		平成25年度		平成26年度	
		総評価	免税点を 超えるもの	総評価	免税点を 超えるもの	総評価	免税点を 超えるもの	総評価	免税点を 超えるもの	総評価	免税点を 超えるもの
宅 地	評価筆数 (筆)	56,148	51,189	56,059	50,669	57,237	50,878	57,590	50,804	57,700	50,326
	地積 (㎡)	14,327,232	13,749,823	14,372,578	13,734,933	14,511,306	13,727,672	14,590,303	13,742,147	14,622,980	13,692,314
	㎡あたりの 価格 (円)	7,561	7,638	7,156	7,240	6,386	6,481	6,005	6,095	5,678	5,768
	決定価格 (千円)	108,329,346	105,027,935	102,847,063	99,449,022	92,669,397	88,974,051	87,611,283	83,756,041	83,035,084	78,977,682
	決定価格 の前年比 (%)	95	95	95	95	90	89	95	94	95	94
田	評価筆数 (筆)	33,421	31,407	33,304	31,343	33,233	31,266	33,174	31,233	33,161	31,207
	地積 (㎡)	73,139,379	71,111,462	73,135,425	71,158,612	73,087,923	71,125,546	73,034,036	71,101,470	73,015,746	71,101,853
	㎡あたりの 価格 (円)	77	77	77	77	77	77	77	77	77	77
	決定価格 (千円)	5,643,782	5,513,816	5,640,559	5,513,823	5,637,355	5,511,675	5,632,863	5,509,103	5,631,067	5,508,096
	決定価格 の前年比 (%)	100	100	100	100	100	100	100	100	100	100
畑	評価筆数 (筆)	14,792	12,176	14,676	12,028	14,531	11,830	14,461	11,746	14,442	11,670
	地積 (㎡)	20,950,673	18,307,525	20,670,161	18,031,192	20,553,954	17,918,367	20,519,041	17,881,318	20,498,679	17,802,845
	㎡あたりの 価格 (円)	31	32	31	32	30	31	30	31	30	31
	決定価格 (千円)	652,641	594,914	639,118	581,321	621,712	563,983	614,963	557,335	610,148	551,487
	決定価格 の前年比 (%)	97	97	98	98	97	97	99	99	99	99
そ の 他	評価筆数 (筆)	14,623	11,114	14,715	11,168	14,639	11,034	14,590	10,969	14,532	10,882
	地積 (㎡)	39,763,684	32,214,275	39,055,122	31,463,636	39,048,834	31,346,117	39,076,603	31,368,322	38,949,850	31,166,232
	決定価格 (千円)	1,340,241	1,261,137	1,072,235	992,853	1,059,757	979,320	1,011,443	931,593	1,239,189	1,157,583
	決定価格 の前年比 (%)	129	131	80	79	99	99	95	95	123	124
合 計	評価筆数 (筆)	118,984	105,886	118,754	105,208	119,640	105,008	119,815	104,752	119,835	104,085
	地積 (㎡)	148,180,968	135,383,085	147,233,286	134,388,373	147,202,017	134,117,702	147,219,983	134,093,257	147,087,255	133,763,244
	決定価格 (千円)	115,966,010	112,397,802	110,198,975	106,537,019	99,988,221	96,029,029	94,870,552	90,754,072	90,515,488	86,194,848
	決定価格 の前年比 (%)	96	95	95	95	91	90	95	95	95	95

(4) 家屋に関する概要調 (【固定資産の価格等の概要調書】より)

区分 \ 年度		平成22年度		平成23年度		平成24年度		平成25年度		平成26年度	
		総数	免税点を 超えるもの	総数	免税点を 超えるもの	総数	免税点を 超えるもの	総数	免税点を 超えるもの	総数	免税点を 超えるもの
木 造	棟数 (棟)	41,075	38,476	41,084	38,505	41,136	38,565	41,128	38,586	40,153	37,661
	床面積 (㎡)	4,097,986	3,958,174	4,103,687	3,964,882	4,109,483	3,971,375	4,111,582	3,975,306	4,117,262	3,983,853
	決定価格 (千円)	51,282,051	51,111,390	52,067,792	51,898,096	47,873,901	47,703,707	48,774,312	48,606,470	49,980,818	49,816,283
	㎡あたりの 価格 (円)	12,293	12,687	12,514	12,913	12,688	13,089	11,863	12,227	12,139	12,505
	決定価格 の前年比 (%)	102	102	102	102	92	92	102	102	102	102
非 木 造	棟数 (棟)	3,516	3,417	3,523	3,425	3,515	3,418	3,525	3,429	3,306	3,211
	床面積 (㎡)	855,550	853,266	858,536	856,222	847,386	845,105	854,408	852,154	847,510	845,268
	決定価格 (千円)	32,931,481	32,924,666	33,291,219	33,284,426	28,933,650	28,927,405	29,619,177	29,612,889	29,553,652	29,547,286
	㎡あたりの 価格 (円)	38,443	38,587	38,492	38,587	38,777	38,874	34,666	34,751	34,871	34,956
	決定価格 の前年比 (%)	100	100	101	101	87	87	102	102	100	100
合 計	棟数 (棟)	44,591	41,893	44,607	41,930	44,651	41,983	44,653	42,015	43,459	40,872
	床面積 (㎡)	4,953,536	4,811,440	4,962,223	4,821,104	4,956,869	4,816,480	4,965,990	4,827,460	4,964,772	4,829,121
	決定価格 (千円)	84,213,532	84,036,056	85,359,011	85,182,522	76,807,551	76,631,112	78,393,489	78,219,359	79,534,470	79,363,569
	㎡あたりの 価格 (円)	17,001	17,466	17,202	17,669	15,495	15,910	15,786	16,203	16,020	16,434
	決定価格 の前年比 (%)	101	101	101	101	90	90	102	102	101	101

(5) 償却資産に関する概要調 (【固定資産の価格等の概要調書】より)

(単位：千円)

区分 \ 年度	平成22年度		平成23年度		平成24年度		平成25年度		平成26年度	
	決定価格	課税標準額	決定価格	課税標準額	決定価格	課税標準額	決定価格	課税標準額	決定価格	課税標準額
構築物	3,570,720	3,502,855	3,361,465	3,308,555	3,108,625	3,068,425	2,799,017	2,763,014	4,063,499	4,024,321
機械及び装置	7,464,987	7,259,011	11,640,924	11,498,263	11,894,209	11,783,451	9,547,261	9,437,265	9,623,345	9,506,330
船舶	24,052	24,052	16,441	16,441	9,343	9,343	14,788	14,788	8,541	8,541
車両及び運搬具	41,939	41,939	51,101	51,101	39,488	39,488	28,363	28,363	32,547	32,547
工具器具及び備品	3,927,566	3,919,434	3,505,238	3,499,437	3,103,975	3,099,755	2,518,692	2,518,692	3,161,715	3,159,513
総務大臣配分のもの	8,244,271	7,791,782	8,523,379	7,904,327	8,211,299	7,718,213	8,080,609	7,628,751	7,976,334	7,563,445
県知事配分のもの	532,917	315,484	536,696	294,795	506,919	295,622	479,433	351,260	465,296	390,508
合計	23,806,452	22,854,557	27,635,244	26,572,919	26,873,858	26,014,297	23,468,163	22,742,133	25,331,277	24,685,205

(6) 納税義務者1人あたり都市計画税負担額調

(単位 ※特に記す以外：人、千円、%)

区分 \ 年度	平成22年度			平成23年度			平成24年度			平成25年度			平成26年度		
		前年度比	伸張率		前年度比	伸張率		前年度比	伸張率		前年度比	伸張率		前年度比	伸張率
納税義務者数	7,071	100	100	7,076	100	100	7,048	100	100	7,065	100	100	7,015	99	99
土地	42,613	96	100	41,325	97	97	38,536	93	90	36,223	94	85	34,249	95	80
家屋	54,369	101	100	55,671	102	102	49,705	89	91	50,606	102	93	51,247	101	94
合計	96,982	99	100	96,996	100	100	88,241	91	91	86,829	98	90	85,496	98	88
1人あたり税額 (円)	13,715	99	100	13,708	100	100	12,520	91	91	12,290	98	90	12,188	99	89

各年度の当初負担額を表記。

(7) 交付金及び納付金調

(単位：円、%)

区分 \ 年度	平成22年度		平成23年度		平成24年度		平成25年度		平成26年度	
	金額	前年度比	金額	前年度比	金額	前年度比	金額	前年度比	金額	前年度比
青森県	8,681,000	99	8,261,700	95	7,683,600	93	7,651,600	100	7,396,500	97
国土交通省 東北地方整備局	21,000	131	21,000	100	4,200	20				
青森地方裁判所	239,400	100	239,400	100	185,000	77	173,400	94	164,300	95
東北農政局	76,500	103	76,700	100	26,400	34	12,000	45	8,200	68
東北財務局	102,900	100	103,900	101	69,500	67	61,800	89	58,100	94
仙台国税局	677,200	100	677,200	100	484,000	71	448,700	93	422,400	94
厚生労働省 職業安定局	289,600	100	275,100	95	219,900	80	205,100	93	191,100	93
東北森林管理局 (旧青森営林局)	18,068,100	99	18,058,600	100	18,089,200	100	18,294,700	101	18,239,300	100
厚生労働省 労働基準局	324,200	100	314,100	97	230,200	73	214,200	93	201,800	94
合計	28,479,900	99	28,027,700	98	26,992,000	96	27,061,500	100	26,681,700	99

5 諸 税

(1) 諸税 (決算)

(単位：円、%)

区分 \ 年度		平成22年度	平成23年度	平成24年度	平成25年度	平成26年度
予算額	現年課税分	700,392,000	729,670,000	742,666,000	800,112,000	793,748,000
	滞納繰越分	4,226,000	4,047,000	3,998,000	3,932,000	3,448,000
	計	704,618,000	733,717,000	746,664,000	804,044,000	797,196,000
調定額	現年課税分	739,347,370	794,694,058	784,441,439	839,885,156	
	滞納繰越分	37,320,468	34,999,266	32,099,997	29,215,006	
	計	776,667,838	829,693,324	816,541,436	869,100,162	
収入額	現年課税分	730,314,795	786,438,431	777,428,782	832,814,107	
	滞納繰越分	4,193,131	4,424,577	4,315,469	4,034,193	
	計	734,507,926	790,863,008	781,744,251	836,848,300	
収入歩合	現年課税分	98.78	98.96	99.11	99.15	
	滞納繰越分	11.24	12.64	13.44	13.80	
	計	94.57	95.32	95.74	96.28	
予算額に対する収入額の増減		29,889,926	57,146,008	35,080,251	32,804,300	
予算額に対する収入率		104.24	107.79	104.70	104.07	

平成26年度分は、当初予算額のみ表記。

(2) 入湯税課税基本調

(単位：人、%、円)

区分 \ 年度	平成22年度			平成23年度			平成24年度			平成25年度			平成26年度		
	課税標準	前年度比	伸張率	課税標準	前年度比	伸張率	課税標準	前年度比	伸張率	課税標準	前年度比	伸張率	課税標準	前年度比	伸張率
入湯者数	8,749	93	100	7,740	88	88	7,923	102	91	8,783	111	100	7,220	82	83
税率 1人150円															
税 額	1,312,350	93	100	1,161,000	88	88	1,188,450	102	91	1,317,450	111	100	1,083,000	82	83
特別徴収義務者数	7			8			8			8			8		

平成26年度分は、当初予算の積算内訳を表記。

(3) 軽自動車税台数等調

(単位：台、%)

区分 \ 年度		平成22年度		平成23年度		平成24年度		平成25年度		平成26年度		
		台数	前年度比	台数	前年度比	台数	前年度比	台数	前年度比	台数	前年度比	
原動機付自転車	50cc以下	2,651	94	2,503	94	2,351	94	2,202	94	2,059	94	
	50cc超 90cc以下 (二種一)	139	97	129	93	123	95	106	86	96	91	
	90cc超 125cc以下 (二種二)	105	109	112	107	112	100	120	107	127	106	
	小計	2,895	96	2,744	95	2,586	94	2,428	94	2,282	94	
軽自動車	軽二輪	441	101	445	101	465	104	495	106	493	100	
	軽四輪	貨物営業用	145	109	158	109	167	106	140	84	141	101
		貨物自家用	7,413	98	7,219	97	7,178	99	7,080	99	7,082	100
		乗用営業用	12	100	14	117	13	93	13	100	15	115
		乗用自家用	13,588	104	13,460	99	14,253	106	14,857	104	15,221	102
	小計	21,599	100	21,296	99	22,076	104	22,585	102	22,952	102	
小型特殊自動車	農耕作業用以外	345	100	350	101	365	104	399	109	447	112	
	農耕作業用	1,310	105	1,323	101	1,348	102	1,356	101	1,381	102	
二輪の小型自動車		367	100	370	101	381	103	405	106	418	103	
ミニカー		41	98	42	102	51	121	59	116	61	103	
雪上車		0		0		0		0		0		
合計		26,557		26,125	98	26,807	103	27,232	102	27,541	101	

平成26年度分は、当初課税台数を表記。

(4) たばこ税課税基本調

(単位：本、円、%)

区分 \ 年度		平成22年度		平成23年度		平成24年度		平成25年度		平成26年度	
		本数	前年度比	本数	前年度比	本数	前年度比	本数	前年度比	本数	前年度比
旧3級品以外	課税標準数量	138,299,843	93	119,143,755	86	116,855,531	98	113,451,301	97	103,380,000	91
	調定額	496,207,540	101	550,205,846	111	539,638,831	98	588,991,377	109	543,985,560	92
旧3級品	課税標準数量	4,052,050	131	4,937,220	122	6,512,720	132	7,116,360	109	8,855,000	124
	調定額	7,576,280	157	10,812,512	143	14,262,858	132	17,571,329	123	22,093,225	126
調定額の計		503,783,820		561,018,358	111	553,901,689	99	606,562,706	110	566,078,785	93

平成26年度分は、当初見込額を表記。

6 国民健康保険税

(1) 国民健康保険税（決算）

（単位：円、％）

区分 \ 年度		平成22年度	平成23年度	平成24年度	平成25年度	平成26年度
予算額	現年課税分	1,889,027,000	1,972,273,000	1,854,688,000	1,856,503,000	1,873,892,000
	滞納繰越分	121,784,000	104,825,000	90,500,000	104,808,000	99,982,000
	計	2,010,811,000	2,077,098,000	1,945,188,000	1,961,311,000	1,973,874,000
調定額	現年課税分	2,111,239,700	2,042,528,800	2,035,805,700	2,057,907,000	
	滞納繰越分	948,680,369	924,012,397	873,883,245	815,520,995	
	計	3,059,920,069	2,966,541,197	2,909,688,945	2,873,427,995	
収入額	現年課税分	1,896,677,296	1,840,434,314	1,838,005,817	1,857,694,892	
	滞納繰越分	105,428,103	100,654,331	125,562,483	133,512,904	
	計	2,002,105,399	1,941,088,645	1,963,568,300	1,991,207,796	
収入歩合	現年課税分	89.84	90.10	90.28	90.27	
	滞納繰越分	11.11	10.89	14.37	16.37	
	計	65.43	65.43	67.48	69.29	
予算額に対する収入額の増減		△ 8,705,601	△ 136,009,355	18,380,300	29,896,796	
予算額に対する収入率		99.57	93.45	100.94	101.52	

平成26年度分は、当初予算額のみ表記。

(2) 国民健康保険税課税基本調

(医療分)

(単位：千円、人、%)

区分 \ 年度	平成22年度			平成23年度			平成24年度			平成25年度			平成26年度		
	金額	前年度比	伸張率	金額	前年度比	伸張率	金額	前年度比	伸張率	金額	前年度比	伸張率	金額	前年度比	伸張率
所得割額	791,265	95	100	744,233	94	94	782,210	105	99	842,373	108	106	697,270	83	88
資産割額	186,970	99	100	184,436	99	99	164,573	89	88	158,400	96	85	149,069	94	80
被保険者均等割額	675,501	103	100	654,174	97	97	636,780	97	94	608,721	96	90	544,839	90	81
世帯別平等割額	295,688	109	100	290,508	98	98	286,423	99	97	279,973	98	95	245,186	88	83
軽減額	△ 519,361	138	100	△ 490,072	94	94	△ 489,924	100	94	△ 494,500	101	95	△ 320,367	65	62
税 額	1,430,063	91	100	1,383,279	97	97	1,380,062	100	97	1,394,966	101	98	1,271,417	91	89
納税義務者数	12,797	99	100	12,665	99	99	12,344	97	96	12,093	98	94	11,940	99	93
被保険者数	24,057	95	100	23,435	97	97	22,517	96	94	21,485	95	89	21,612	101	90

平成26年度分は、当初調定額を表記。

(介護分)

(単位：千円、人、%)

区分 \ 年度	平成22年度			平成23年度			平成24年度			平成25年度			平成26年度		
	金額	前年度比	伸張率	金額	前年度比	伸張率	金額	前年度比	伸張率	金額	前年度比	伸張率	金額	前年度比	伸張率
所得割額	133,420	98	100	126,870	95	95	133,118	105	100	137,984	104	103	113,121	82	85
資産割額	34,251	101	100	34,502	101	101	30,335	88	89	28,444	94	83	25,592	90	75
被保険者均等割額	110,402	106	100	110,008	100	100	105,223	96	95	100,373	95	91	89,385	89	81
世帯別平等割額	47,497	106	100	47,355	100	100	45,688	96	96	44,094	97	93	39,870	90	84
軽減額	△ 86,218	144	100	△ 81,837	95	95	△ 79,793	98	93	△ 77,302	97	90	△ 51,974	67	60
税 額	239,352	92	100	236,898	99	99	234,571	99	98	233,593	100	98	215,993	92	90
納税義務者数	7,988	99	100	7,842	98	98	7,498	96	94	7,226	96	90	7,249	100	91
被保険者数	10,669	98	100	10,387	97	97	9,831	95	92	9,338	95	88	9,509	102	89

平成26年度分は、当初調定額を表記。

(支援分)

(単位：千円、人、%)

区分 \ 年度	平成22年度			平成23年度			平成24年度			平成25年度			平成26年度		
	金額	前年度比	伸張率	金額	前年度比	伸張率	金額	前年度比	伸張率	金額	前年度比	伸張率	金額	前年度比	伸張率
所得割額	240,532	95	100	226,235	94	94	237,780	105	99	256,069	108	106	211,960	83	88
資産割額	60,654	99	100	59,833	99	99	53,389	89	88	51,386	96	85	48,359	94	80
被保険者均等割額	198,282	103	100	192,023	97	97	186,916	97	94	178,680	96	90	159,929	90	81
世帯別平等割額	88,018	109	100	86,477	98	98	85,261	99	97	83,341	98	95	72,986	88	83
軽減額	△ 161,457	132	100	△ 150,208	93	93	△ 150,505	100	93	△ 152,250	101	94	△ 94,992	62	59
税 額	426,029	92	100	414,360	97	97	412,841	100	97	417,226	101	98	385,996	93	91
納税義務者数	12,557	97	100	12,665	101	101	12,344	97	98	12,093	98	96	11,940	99	95
被保険者数	23,798	94	100	23,435	98	98	22,517	96	95	21,485	95	90	21,612	101	91

平成26年度分は、当初調定額を表記。

(3) 国民健康保険税負担額及び給付額調

(単位：円、%)

区分 \ 年度	平成22年度			平成23年度			平成24年度			平成25年度			平成26年度			
	1世帯あたり	被保険者1人あたり	伸張率	1世帯あたり	被保険者1人あたり	伸張率	1世帯あたり	被保険者1人あたり	伸張率	1世帯あたり	被保険者1人あたり	伸張率	1世帯あたり	被保険者1人あたり	伸張率	
税負担額	(医療分)	111,750	59,445	100	109,221	59,026	99	111,800	61,290	103	115,353	64,927	109	106,484	58,829	99
	(介護分)	29,964	22,434	100	30,209	22,807	102	31,284	23,860	106	32,327	25,015	112	29,796	22,715	101
	(支援分)	33,928	17,902	100	32,717	17,681	100	33,445	18,335	101	34,501	19,419	106	32,328	17,860	101
	(全体分)	163,745	87,103	100	160,642	86,816	100	164,248	90,042	103	169,171	95,219	109	156,902	86,684	100
	(県平均)	161,920	85,696	100	157,719	85,221	99	157,692	87,413	102	163,922	92,359	108			
保険給付額	374,241	190,684	100	378,338	190,684	100	401,462	214,357	112	399,539	217,933	114	432,241	239,038	125	

平成26年度分は、当初見込み額を表記。

7 税外収入

(1) 税務証明手数料等調

(単位：件、円)

区分 \ 年度	平成22年度		平成23年度		平成24年度		平成25年度		平成26年度	
	件数	金額	件数	金額	件数	金額	件数	金額	件数	金額
資産証明 1枚 300円	3,170	951,000	3,145	943,500	2,822	846,600	2,572	771,600	3,300	990,000
所得証明 1枚 300円	12,016	3,604,800	11,298	3,389,400	12,082	3,624,600	12,797	3,839,100	11,500	3,450,000
その他証明 1枚 300円 住宅用家屋証明 1,300円	1,127	338,200	926	278,000	659	327,900	549	316,700	-	450,000
納税証明 1枚 300円	1,454	436,200	1,111	333,300	1,603	480,900	1,366	409,800	1,600	480,000
軽自動車納税証明 (車検等) 無料	2,075	-	2,099	-	2,622	-	2,681	-	2,681	-
合計	19,842	4,379,200	18,579	4,000,700	19,788	4,433,400	19,965	4,565,600	19,081	4,380,000

平成26年度分は、当初予算額を表記。

8 収納状況

(1) 納税貯蓄組合基本調

(単位：件、人、%、円)

区分 \ 年度	平成22年度		平成23年度		平成24年度		平成25年度		平成26年度			
		前年度比		前年度比		前年度比		前年度比		前年度比		
組合数	224	97.8	220	98.2	214	97.3	205	95.8	13	6.3		
組合員数	21,782	94.6	21,128	97.0	20,233	95.8	18,850	93.2	217	1.2		
事務費補助金	予算額	一般会計	12,796,000	101.8	12,796,000	100.0	12,000,000	93.8	9,000,000	75.0	1,071,000	11.9
		特別会計	10,897,485	95.5	7,975,000	73.2	7,843,000	98.3	5,000,000	63.8	0	0.0
		合計	23,693,485	97.8	20,771,000	87.7	19,843,000	95.5	14,000,000	70.6	1,071,000	7.7
	交付額	一般会計	8,867,971	95.1	8,636,026	97.4	8,381,023	97.0	7,756,896	92.6		
		特別会計	5,113,655	99.3	4,968,752	97.2	4,676,735	94.1	4,114,152	88.0		
		合計	13,981,626	91.2	13,604,778	97.3	13,057,758	96.0	11,871,048	90.9		

平成26年度分は、当初予算額を表記。

(2) 督促状発付状況調

(単位：枚、%)

区分 \ 年度			平成21年度		平成22年度		平成23年度		平成24年度		平成25年度		
			件数	前年度比	件数	前年度比	件数	前年度比	件数	前年度比	件数	前年度比	
一 般	市県民税 (普通徴収)	1期	3,255	100.8	2,708	83.2	2,488	91.9	2,217	89.1	2,306	104.0	
		2期	2,690	92.2	2,121	78.8	2,029	95.7	1,915	94.4	2,006	104.8	
		3期	2,565	94.9	2,196	85.6	1,997	90.9	1,867	93.5	1,919	102.8	
		4期	2,438	92.6	1,970	80.8	1,821	92.4	1,694	93.0	1,919	113.3	
		随時	203	179.6	88	43.3	116	131.8	121	104.3	88	72.7	
		計	11,151	96.2	9,083	81.5	8,451	93.0	7,814	92.5	8,238	105.4	
	固定資産税	1期	4,796	97.2	4,791	99.9	4,490	93.7	4,164	92.7	3,781	90.8	
		2期	4,213	99.9	4,215	100.0	4,157	98.6	3,684	88.6	3,486	94.6	
		3期	4,169	98.3	3,863	92.7	3,670	95.0	3,745	102.0	3,379	90.2	
		4期	3,297	98.9	3,221	97.7	3,105	96.4	2,864	92.2	2,902	101.3	
		随時	11	110.0	8	72.7	16	200.0	25	156.3	8	32.0	
		計	16,486	98.5	16,098	97.6	15,438	95.9	14,482	93.8	13,556	93.6	
	軽自動車税	全期	4,790	96.0	4,874	101.8	4,582	94.0	4,276	93.3	4,019	94.0	
		随時	5	55.6		0.0	3	0.0		0.0		0.0	
		計	4,795	95.9	4,874	101.6	4,585	94.1	4,276	93.3	4,019	94.0	
	(一般の計)			32,432	97.3	30,055	92.7	28,474	94.7	26,572	93.3	25,813	97.1
	国 保	国民健康 保険税	1期	3,832	98.1	3,727	97.3	3,579	96.0	3,309	92.5	3,047	92.1
			2期	3,759	93.6	3,624	96.4	3,405	94.0	3,186	93.6	3,035	95.3
3期			3,748	97.2	3,314	88.4	3,182	96.0	3,053	95.9	2,885	94.5	
4期			3,459	104.0	3,277	94.7	3,098	94.5	2,843	91.8	2,706	95.2	
5期			3,266	102.1	3,021	92.5	2,928	96.9	2,679	91.5	2,570	95.9	
6期			3,325	100.2	3,086	92.8	2,944	95.4	2,943	100.0	2,769	94.1	
7期			3,203	102.9	2,975	92.9	2,898	97.4	2,661	91.8	2,495	93.8	
8期			3,167	101.5	2,917	92.1	2,861	98.1	2,673	93.4	2,470	92.4	
9期			2,866	99.0	2,620	91.4	2,581	98.5	2,438	94.5	2,360	96.8	
随時			349	256.6	93	26.6	252	271.0	151	59.9	171	113.2	
計			30,974	100.3	28,654	92.5	27,728	96.8	25,936	93.5	24,508	94.5	
合計(一般+国保)			63,406	98.7	58,709	92.6	56,202	95.7	52,508	93.4	50,321	95.8	

(3) 催告書発付状況調

(単位：枚、%)

区分 \ 年度			平成21年度		平成22年度		平成23年度		平成24年度		平成25年度	
			件数	前年度比	件数	前年度比	件数	前年度比	件数	前年度比	件数	前年度比
各市税発付件数合計			20,760	142.8	18,333	88.3	15,537	84.7	13,527	87.1	11,745	86.8

(4) 納付形態別収納率調

【平成22年度】

区分 \ 収納額等		(a) 全体			(a) のうち、		
		調定額	収納額	収納率	調定額	構成比	
一般会計	現年	個人市県民税 (普通徴収)	962,667,300	894,196,369	92.88	210,883,940	21.90
		(特別徴収)	1,762,911,700	1,761,842,500	99.93		
		法人市民税	362,008,600	360,111,800	99.47		
		固定資産税	2,443,328,600	2,345,088,612	95.97	674,863,592	27.62
		交付金	28,479,900	28,479,900	100.00		
		軽自動車税	137,355,600	132,410,500	96.39	45,863,300	33.39
		たばこ税	503,783,820	503,783,820	100.00		
		都市計画税	96,895,600	92,999,675	95.97	26,763,208	27.62
		入湯税	1,312,350	1,120,800	85.40		
	現年分計	6,298,743,470	6,120,033,976	97.16	958,374,040	15.21	
	滞繰	個人市民税 (普通徴収)	348,181,134	51,702,225	14.84		
		(特別徴収)	3,452,850	630,050	18.24		
		法人市民税	33,152,314	895,900	2.70		
		固定資産税	463,617,600	36,010,429	7.76		
		軽自動車税	17,962,993	2,658,840	14.80		
		都市計画税	19,113,425	1,484,591	7.76		
		入湯税	244,050	49,700	20.36		
	滞繰分計	885,724,366	93,431,735	10.54			
(一般会計の計)		7,184,467,836	6,213,465,711	86.48	958,374,040	13.33	
上記のうち、納組・口座該当分		3,640,247,100	3,464,695,156	95.17	958,374,040	26.32	
特別会計	現年	国民健康保険税	2,111,239,700	1,896,677,296	89.83	759,041,100	35.95
	滞繰	国民健康保険税	948,680,369	105,428,103	11.11		
(特別会計の計)		3,059,920,069	2,002,105,399	65.42	759,041,100	24.80	
上記のうち、納組・口座該当分		2,111,239,700	1,896,677,296	89.83	759,041,100	35.95	
合計(一般会計の計+特別会計の計)		10,244,387,905	8,215,571,110	80.19	1,717,415,140	16.76	
上記のうち、納組・口座該当分		5,751,486,800	5,361,372,452	93.21	1,717,415,140	29.86	

【平成23年度】

区分 \ 収納額等		(a) 全体			(a) のうち、		
		調定額	収納額	収納率	調定額	構成比	
一般会計	現年	個人市県民税 (普通徴収)	909,871,300	848,305,802	93.23	188,891,354	20.76
		(特別徴収)	1,760,253,600	1,759,848,800	99.97		
		法人市民税	341,726,700	339,680,900	99.40		
		固定資産税	2,504,961,100	2,415,335,903	96.42	653,872,194	26.10
		交付金	28,027,700	28,027,700	100.00		
		軽自動車税	135,636,100	130,966,100	96.55	44,886,400	33.09
		たばこ税	561,018,358	561,018,358	100.00		
		都市計画税	96,878,600	93,412,373	96.42	25,288,306	26.10
		入湯税	1,161,000	1,041,600	89.71		
	現年分計	6,339,534,458	6,177,637,536	97.44	912,938,254	14.40	
	滞繰	個人市民税 (普通徴収)	338,833,606	45,129,888	13.31		
		(特別徴収)	3,442,500	332,365	9.65		
		法人市民税	32,923,814	2,292,500	6.96		
		固定資産税	417,852,961	38,664,989	9.25		
		軽自動車税	17,510,953	2,842,048	16.23		
		都市計画税	17,102,413	1,582,529	9.25		
		入湯税	385,900	0	0.00		
	滞繰分計	828,052,147	90,844,319	10.97			
(一般会計の計)		7,167,586,605	6,268,481,855	87.45	912,938,254	12.73	
上記のうち、納組・口座該当分		3,647,347,100	3,488,020,178	95.63	912,938,254	25.03	
特別会計	現年	国民健康保険税	2,042,528,800	1,840,434,314	90.10	700,478,600	34.29
	滞繰	国民健康保険税	924,012,397	100,654,331	10.89		
(特別会計の計)		2,966,541,197	1,941,088,645	65.43	700,478,600	23.61	
上記のうち、納組・口座該当分		2,042,528,800	1,840,434,314	90.10	700,478,600	34.29	
合計(一般会計の計+特別会計の計)		10,134,127,802	8,209,570,500	81.00	1,613,416,854	15.92	
上記のうち、納組・口座該当分		5,689,875,900	5,328,454,492	93.64	1,613,416,854	28.35	

(単位：円、%)

納税貯蓄組合に係る分			(a)のうち、口座振替に係る分				
収納額	構成比	収納率	調定額	構成比	収納額	構成比	収納率
206,140,248	23.05	97.75	107,052,200	11.12	104,482,800	11.68	97.59
656,190,771	27.98	97.23	323,249,910	13.22	318,431,110	13.57	98.50
45,189,800	34.12	98.53	5,475,500	3.98	5,351,700	4.04	97.73
26,022,696	27.98	97.23	12,819,190	13.22	12,628,090	13.57	98.50
933,543,515	15.25	97.40	448,596,800	7.12	440,893,700	7.20	98.28
933,543,515	15.02	97.40	448,596,800	6.24	440,893,700	7.09	98.28
933,543,515	26.94	97.40	448,596,800	12.32	440,893,700	12.72	98.28
728,353,798	38.40	95.95	192,528,800	9.11	185,163,400	9.76	96.17
728,353,798	36.37	95.95	192,528,800	6.29	185,163,400	9.24	96.17
728,353,798	38.40	95.95	192,528,800	9.11	185,163,400	9.76	96.17
1,661,897,313	20.22	96.76	641,125,600	6.25	626,057,100	7.62	97.64
1,661,897,313	30.99	96.76	641,125,600	11.14	626,057,100	11.67	97.64

(単位：円、%)

納税貯蓄組合に係る分			(a)のうち、口座振替に係る分				
収納額	構成比	収納率	調定額	構成比	収納額	構成比	収納率
184,832,348	21.78	97.85	102,143,164	11.22	99,036,364	11.67	96.95
634,730,257	26.27	97.07	337,333,530	13.46	327,561,076	13.56	97.10
44,251,400	33.78	98.58	5,718,900	4.21	5,564,200	4.24	97.29
24,547,997	26.27	97.07	13,046,270	13.46	12,668,324	13.56	97.10
888,362,002	14.38	97.30	458,241,864	7.22	444,829,964	7.20	97.07
888,362,002	14.17	97.30	458,241,864	6.39	444,829,964	7.09	97.07
888,362,002	25.46	97.30	458,241,864	12.56	444,829,964	12.75	97.07
669,725,216	36.38	95.60	202,129,300	9.89	194,483,200	10.56	96.21
669,725,216	34.50	95.60	202,129,300	6.81	194,483,200	10.01	96.21
669,725,216	36.38	95.60	202,129,300	9.89	194,483,200	10.56	96.21
1,558,087,218	18.97	96.57	660,371,164	6.51	639,313,164	7.78	96.81
1,558,087,218	29.24	96.57	660,371,164	11.60	639,313,164	11.99	96.81

【平成24年度】

区分 \ 収納額等		(a) 全体			(a) のうち、		
		調定額	収納額	収納率	調定額	構成比	
一般会計	現年	個人市県民税 (普通徴収)	970,029,000	908,996,970	93.70	204,239,985	21.05
		(特別徴収)	1,876,492,300	1,875,865,082	99.96		
		法人市民税	373,275,300	370,089,400	99.14		
		固定資産税	2,277,838,000	2,206,591,748	96.87	580,932,230	25.50
		交付金	26,992,000	26,992,000	100.00		
		軽自動車税	141,223,700	137,080,300	97.06	43,554,200	30.84
		たばこ税	553,901,689	553,901,689	100.00		
		都市計画税	88,127,600	85,371,143	96.87	22,475,770	25.50
		入湯税	1,188,450	1,075,650	90.50		
	現年分計	6,309,068,039	6,165,963,982	97.73	851,202,185	13.49	
	滞繰	個人市県民税 (普通徴収)	322,805,840	47,042,832	14.57		
		(特別徴収)	3,233,659	122,069	3.77		
		法人市民税	30,982,614	1,173,700	3.78		
		固定資産税	390,196,979	39,092,103	10.01		
		軽自動車税	15,805,305	2,733,600	17.29		
		都市計画税	15,789,392	1,581,869	10.01		
		入湯税	505,300	0	0.00		
	滞繰分計	779,319,089	91,746,173	11.77			
(一般会計の計)		7,088,387,128	6,257,710,155	88.28	851,202,185	12.00	
上記のうち、納組・口座該当分		3,477,218,300	3,338,040,161	95.99	851,202,185	24.47	
特別会計	現年	国民健康保険税	2,035,805,700	1,838,005,817	90.28	692,589,600	34.02
	滞繰		873,883,245	125,562,483	14.36		
(特別会計の計)		2,909,688,945	1,963,568,300	67.48	692,589,600	23.80	
上記のうち、納組・口座該当分		2,035,805,700	1,838,005,817	90.28	692,589,600	34.02	
合計(一般会計の計+特別会計の計)		9,998,076,073	8,221,278,455	82.22	1,543,791,785	15.44	
上記のうち、納組・口座該当分		5,513,024,000	5,176,045,978	93.88	1,543,791,785	28.00	

【平成25年度】

区分 \ 収納額等		(a) 全体			(a) のうち、		
		調定額	収納額	収納率	調定額	構成比	
一般会計	現年	個人市県民税 (普通徴収)	1,023,334,500	952,888,539	93.11	125,907,699	12.30
		(特別徴収)	1,887,167,900	1,886,163,300	99.94		
		法人市民税	412,305,300	411,152,300	99.72		
		固定資産税	2,263,625,100	2,195,080,529	96.97	374,544,476	16.54
		交付金	27,061,500	27,061,500	100.00		
		軽自動車税	145,303,500	140,964,800	97.01	29,882,700	20.56
		たばこ税	606,562,706	606,562,706	100.00		
		都市計画税	86,701,500	84,076,101	96.97	14,345,824	16.54
		入湯税	1,317,450	1,210,500	91.88		
	現年分計	6,453,379,456	6,305,160,275	97.70	544,680,699	8.44	
	滞繰	個人市県民税 (普通徴収)	290,580,806	51,537,284	17.74		
		(特別徴収)	2,968,759	481,784	16.23		
		法人市民税	28,501,235	1,370,200	4.80		
		固定資産税	352,553,284	42,048,100	11.92		
		軽自動車税	14,450,700	2,347,013	16.24		
		都市計画税	14,146,206	1,687,180	11.92		
		入湯税	618,100	0	0.00		
	滞繰分計	703,819,090	99,471,561	14.13			
(一般会計の計)		7,157,198,546	6,404,631,836	89.48	544,680,699	7.61	
上記のうち、納組・口座該当分		3,518,964,600	3,373,009,969	95.85	544,680,699	15.47	
特別会計	現年	国民健康保険税	2,057,907,000	1,857,694,892	90.27	482,410,000	23.44
	滞繰		815,520,995	133,512,904	16.37		
(特別会計の計)		2,873,427,995	1,991,207,796	69.29	482,410,000	16.78	
上記のうち、納組・口座該当分		2,057,907,000	1,857,694,892	90.27	482,410,000	23.44	
合計(一般会計の計+特別会計の計)		10,030,626,541	8,395,839,632	83.70	1,027,090,699	10.23	
上記のうち、納組・口座該当分		5,576,871,600	5,230,704,861	93.79	1,027,090,699	18.41	

(単位：円、%)

納税貯蓄組合に係る分			(a)のうち、口座振替に係る分				
収納額	構成比	収納率	調定額	構成比	収納額	構成比	収納率
200,816,076	22.09	98.32	105,529,700	10.87	104,147,500	11.45	98.69
564,425,179	25.57	97.15	312,802,057	13.73	307,355,181	13.92	98.25
43,105,500	31.44	98.96	5,925,600	4.19	5,784,500	4.21	97.61
21,837,126	25.57	97.15	12,102,043	13.73	11,891,319	13.92	98.25
830,183,881	13.46	97.53	436,359,400	6.91	429,178,500	6.96	98.35
830,183,881	13.26	97.53	436,359,400	6.15	429,178,500	6.85	98.35
830,183,881	24.87	97.53	436,359,400	12.54	429,178,500	12.85	98.35
661,788,897	36.00	95.55	206,808,500	10.15	200,195,000	10.89	96.80
661,788,897	33.70	95.55	206,808,500	7.10	200,195,000	10.19	96.80
661,788,897	36.00	95.55	206,808,500	10.15	200,195,000	10.89	96.80
1,491,972,778	18.14	96.64	643,167,900	6.43	629,373,500	7.65	97.85
1,491,972,778	28.82	96.64	643,167,900	11.66	629,373,500	12.15	97.85

(単位：円、%)

納税貯蓄組合に係る分			(a)のうち、口座振替に係る分				
収納額	構成比	収納率	調定額	構成比	収納額	構成比	収納率
123,167,592	12.92	97.82	114,330,289	11.17	111,099,289	11.65	97.17
365,494,123	16.65	97.58	322,157,119	14.23	317,543,915	14.46	98.56
29,462,400	20.90	98.59	6,081,600	4.18	5,886,900	4.17	96.79
13,999,177	16.65	97.58	12,339,281	14.23	12,162,585	14.46	98.56
532,123,292	8.43	97.69	454,908,289	7.04	446,692,689	7.08	98.19
532,123,292	8.30	97.69	454,908,289	6.35	446,692,689	6.97	98.19
532,123,292	15.77	97.69	454,908,289	12.92	446,692,689	13.24	98.19
460,934,662	24.81	95.54	216,650,800	10.52	210,432,200	11.32	97.12
460,934,662	23.14	95.54	216,650,800	7.53	210,432,200	10.56	97.12
460,934,662	24.81	95.54	216,650,800	10.52	210,432,200	11.32	97.12
993,057,954	11.82	96.68	671,559,089	6.69	657,124,889	7.82	97.85
993,057,954	18.98	96.68	671,559,089	12.04	657,124,889	12.56	97.85

(5) 滞納処分状況調

ア 差押状況

(単位：件、円、%)

区分\年度	平成21年度			平成22年度			平成23年度			平成24年度			平成25年度		
	件数	金額	前年度比	件数	金額	前年度比	件数	金額	前年度比	件数	金額	前年度比	件数	金額	前年度比
債権	615	112,833,358	151.0	252	27,980,638	24.8	286	83,744,030	299.3	274	83,290,342	99.5	363	96,614,134	116.0
不動産	1	2,156,900	100.0							2	759,700	100.0	1	1,429,100	188.1
計	616	114,990,258	159.4	252	27,980,638	24.3	286	83,744,030	299.3	276	84,050,042	100.4	364	98,043,234	116.7

イ 差押解除状況

(単位：件、円、%)

区分\年度	平成21年度			平成22年度			平成23年度			平成24年度			平成25年度		
	件数	金額	前年度比	件数	金額	前年度比	件数	金額	前年度比	件数	金額	前年度比	件数	金額	前年度比
債権	607	110,419,858	151.4	250	26,175,938	23.7	281	70,679,550	270.0	244	60,787,288	86.0	335	76,751,926	126.3
不動産															
計	607	110,419,858	155.5	250	26,175,938	23.7	281	70,679,550	270.0	244	60,787,288	86.0	335	76,751,926	126.3

(6) 不納欠損処分状況調

【平成23年度】

(単位：件、円)

区分\年度	平成18年度以前		平成19年度		平成20年度		平成21年度		平成22年度		平成23年度		合 計	
	件数	税 額	件数	税 額	件数	税 額	件数	税 額	件数	税 額	件数	税 額	件数	税 額
市民税	640	14,215,979	29	1,663,386	25	1,185,144	14	786,252	9	424,689	15	261,399	732	18,536,849
県民税		9,272,639		1,084,974		773,032		512,848		277,011		170,501		12,091,005
法人市民税	17	1,146,000			2	412,400	2	136,100					21	1,694,500
固定資産税	1,025	62,642,926	33	1,914,636	36	1,972,424	18	1,237,644	24	2,546,955	35	8,243,005	1,171	78,557,590
都市計画税		2,563,929		78,364		80,730		50,656		104,245		318,795		3,196,719
軽自動車税	391	2,519,000	11	83,600	31	169,800	13	82,200	17	101,400	19	100,400	482	3,056,400
小 計	2,073	92,360,473	73	4,824,960	94	4,593,530	47	2,805,700	50	3,454,300	69	9,094,100	2,406	117,133,063
国民健康保険税	1,981	129,429,777	57	4,699,840	62	6,208,690	19	1,884,600	19	1,898,500	21	1,154,200	2,159	145,275,607
合 計	4,054	221,790,250	130	9,524,800	156	10,802,220	66	4,690,300	69	5,352,800	90	10,248,300	4,565	262,408,670

【平成24年度】

(単位：件、円)

区分\年度	平成19年度以前		平成20年度		平成21年度		平成22年度		平成23年度		平成24年度		合 計	
	件数	税 額	件数	税 額	件数	税 額	件数	税 額	件数	税 額	件数	税 額	件数	税 額
市民税	629	23,136,764	28	1,688,567	29	1,338,961	4	128,978	4	128,028	7	237,871	701	26,659,169
県民税		15,108,296		1,102,633		874,339		84,222		83,603		155,329		17,408,422
法人市民税	18	4,227,279	1	60,000	2	125,000	1	75,000					22	4,487,279
固定資産税	968	52,730,951	33	3,974,184	38	3,423,853	11	1,609,184	14	1,866,665	33	5,968,100	1,097	69,572,937
都市計画税		2,133,767		160,816		138,547		65,116		75,535		230,900		2,804,681
軽自動車税	340	2,243,505	22	117,100	38	197,200	8	31,900	8	39,100	19	84,400	435	2,713,205
小 計	1,955	99,580,562	84	7,103,300	107	6,097,900	24	1,994,400	26	2,192,931	59	6,676,600	2,255	123,645,693
国民健康保険税	1,905	107,844,480	61	7,152,470	60	6,009,100	7	1,370,000	6	1,367,600	9	429,100	2,048	124,172,750
合 計	3,860	207,425,042	145	14,255,770	167	12,107,000	31	3,364,400	32	3,560,531	68	7,105,700	4,303	247,818,443

【平成25年度】

(単位：件、円)

区分\年度	平成20年度以前		平成21年度		平成22年度		平成23年度		平成24年度		平成25年度		合 計	
	件数	税 額	件数	税 額	件数	税 額	件数	税 額	件数	税 額	件数	税 額	件数	税 額
市民税	691	24,979,127	77	2,619,498	39	995,559	3	105,742	3	96,729	3	91,890	816	28,888,545
県民税		16,313,227		1,710,727		650,175		69,058		63,171		60,010		18,866,368
法人市民税	14	1,496,500					1	60,000	1	25,000			16	1,581,500
固定資産税	1,022	57,897,951	101	9,075,159	95	7,536,609	14	4,412,671	19	4,903,161	36	8,070,773	1,287	91,896,324
都市計画税		2,323,156		364,141		302,407		177,058		196,739		309,127		3,672,628
軽自動車税	334	1,986,100	63	368,400	69	391,400	10	45,600	9	38,400	15	78,600	500	2,908,500
小 計	2,061	104,996,061	241	14,137,925	203	9,876,150	28	4,870,129	32	5,323,200	54	8,610,400	2,619	147,813,865
国民健康保険税	1,968	124,072,069	237	27,299,453	195	15,986,320	14	1,205,500	6	624,500	6	104,600	2,426	169,292,442
合 計	4,029	229,068,130	478	41,437,378	398	25,862,470	42	6,075,629	38	5,947,700	60	8,715,000	5,045	317,106,307

(7) 不納欠損事由別調

【平成23年度】

区 分	地方税法第15条の7第4項（3年経過消滅）					
	財産皆無		生活困窮		行先不明	
	件数	税 額	件数	税 額	件数	税 額
個人市民税	2	639,303	6	147,858	9	585,256
個人県民税		416,997		96,442		381,744
法人市民税						
固定資産税	1	612,434	14	648,939	6	426,062
都市計画税		25,066		26,561		17,438
軽自動車税			9	85,200	14	70,600
小 計	3	1,693,800	29	1,005,000	29	1,481,100
国民健康保険税	2	1,964,700	42	3,192,800	14	1,732,600
合 計	5	3,658,500	71	4,197,800	43	3,213,700

【平成24年度】

区 分	地方税法第15条の7第4項（3年経過消滅）					
	財産皆無		生活困窮		行先不明	
	件数	税 額	件数	税 額	件数	税 額
個人市民税	9	755,778	19	1,707,907	8	485,421
個人県民税		493,522		1,115,262		316,979
法人市民税						
固定資産税	6	5,236,166	23	5,476,781	7	594,542
都市計画税		211,882		221,619		24,058
軽自動車税	2	81,200	13	129,300	19	100,800
小 計	17	6,778,548	55	8,650,869	34	1,521,800
国民健康保険税	4	2,695,960	57	9,301,220	14	2,224,900
合 計	21	9,474,508	112	17,952,089	48	3,746,700

【平成25年度】

区 分	地方税法第15条の7第4項（3年経過消滅）					
	財産皆無		生活困窮		行先不明	
	件数	税 額	件数	税 額	件数	税 額
個人市民税	7	290,429	80	2,988,130	10	412,504
個人県民税		189,671		1,951,471		269,396
法人市民税						
固定資産税	7	1,727,773	94	7,081,297	2	109,987
都市計画税		69,327		284,137		4,413
軽自動車税	3	37,800	57	597,900	15	94,400
小 計	17	2,315,000	231	12,902,935	27	890,700
国民健康保険税	7	2,063,100	247	43,648,832	14	1,362,858
合 計	24	4,378,100	478	56,551,767	41	2,253,558

(単位：件、円)

地方税法第15条の7第5項 (財産なく直ちに消滅)		地方税法第18条 (5年経過時効消滅)		合 計	
件数	税 額	件数	税 額	件数	税 額
45	3,427,128	574	13,737,304	636	18,536,849
	2,235,408		8,960,414		12,091,005
3	548,500	16	1,146,000	19	1,694,500
52	18,781,105	843	58,089,050	916	78,557,590
	750,112		2,377,542		3,196,719
30	388,800	370	2,511,800	423	3,056,400
130	26,131,053	1,803	86,822,110	1,994	117,133,063
59	13,721,150	1,247	124,664,357	1,364	145,275,607
189	39,852,203	3,050	211,486,467	3,358	262,408,670

(単位：件、円)

地方税法第15条の7第5項 (財産なく直ちに消滅)		地方税法第18条 (5年経過時効消滅)		合 計	
件数	税 額	件数	税 額	件数	税 額
18	1,682,113	552	22,027,950	606	26,659,169
	1,098,418		14,384,241		17,408,422
2	320,000	17	4,167,279	19	4,487,279
45	13,646,271	829	44,619,177	910	69,572,937
	541,599		1,805,523		2,804,681
22	230,405	324	2,171,500	380	2,713,205
87	17,518,806	1,722	89,175,670	1,915	123,645,693
16	7,275,300	1,183	102,675,370	1,274	124,172,750
103	24,794,106	2,905	191,851,040	3,189	247,818,443

(単位：件、円)

地方税法第15条の7第5項 (財産なく直ちに消滅)		地方税法第18条 (5年経過時効消滅)		合 計	
件数	税 額	件数	税 額	件数	税 額
18	999,837	568	24,197,645	683	28,888,545
	652,967		15,802,863		18,866,368
2	250,000	13	1,331,500	15	1,581,500
47	33,837,321	832	49,139,946	982	91,896,324
	1,343,010		1,971,741		3,672,628
16	271,600	302	1,906,800	393	2,908,500
83	37,354,735	1,715	94,350,495	2,073	147,813,865
27	7,964,090	1,102	114,253,562	1,397	169,292,442
110	45,318,825	2,817	208,604,057	3,470	317,106,307

(8) 滞納処分執行停止状況調

【平成23年度】

1 地方税法第15条の7第1項第1号（無資産－3年経過後消滅） （単位：人、円）

区分 \ 年度	平成21年度		平成22年度		平成23年度		合 計	
	人員	税 額	人員	税 額	人員	税 額	人員	税 額
市県民税	3	479,800	1	55,500	3	786,400	7	1,321,700
法人市民税								
固定資産税	6	290,300	7	270,200	7	374,300	20	934,800
軽自動車税	1	4,000	1	4,000	2	8,000	4	16,000
小 計	10	774,100	9	329,700	12	1,168,700	31	2,272,500
国民健康保険税	2	247,700	1	550,200	2	985,600	5	1,783,500
合 計	12	1,021,800	10	879,900	14	2,154,300	36	4,056,000

2 地方税法第15条の7第1項第2号（生活困窮－3年経過後消滅） （単位：人、円）

区分 \ 年度	平成21年度		平成22年度		平成23年度		合 計	
	人員	税 額	人員	税 額	人員	税 額	人員	税 額
市県民税	30	1,774,100	35	1,898,700	45	2,019,300	110	5,692,100
法人市民税								
固定資産税	63	2,366,700	66	2,175,800	114	4,325,000	243	8,867,500
軽自動車税	21	108,600	28	178,900	72	507,900	121	795,400
小 計	114	4,249,400	129	4,253,400	231	6,852,200	474	15,355,000
国民健康保険税	74	9,078,090	87	9,763,590	210	18,782,350	371	37,624,030
合 計	188	13,327,490	216	14,016,990	441	25,634,550	845	52,979,030

3 地方税法第15条の7第1項第3号（居所不明－3年経過後消滅） （単位：人、円）

区分 \ 年度	平成21年度		平成22年度		平成23年度		合 計	
	人員	税 額	人員	税 額	人員	税 額	人員	税 額
市県民税	6	628,200	5	632,800	1	189,800	12	1,450,800
法人市民税								
固定資産税	4	67,600	6	130,100	7	157,000	17	354,700
軽自動車税	7	39,400	9	49,000	17	81,400	33	169,800
小 計	17	735,200	20	811,900	25	428,200	62	1,975,300
国民健康保険税	5	528,700	7	257,800	12	964,600	24	1,751,100
合 計	22	1,263,900	27	1,069,700	37	1,392,800	86	3,726,400

4 地方税法第15条の7第5項（即時消滅） （単位：人、円）

区分 \ 年度	平成21年度		平成22年度		平成23年度		合 計	
	人員	税 額	人員	税 額	人員	税 額	人員	税 額
市県民税	14	1,299,100	9	701,700	15	431,900	38	2,432,700
法人市民税	2	136,100					2	136,100
固定資産税	18	1,288,300	24	2,651,200	35	8,561,800	77	12,501,300
軽自動車税	13	82,200	17	101,400	19	100,400	49	284,000
小 計	47	2,805,700	50	3,454,300	69	9,094,100	166	15,354,100
国民健康保険税	19	1,884,600	19	1,898,500	21	1,154,200	59	4,937,300
合 計	66	4,690,300	69	5,352,800	90	10,248,300	225	20,291,400

【平成24年度】

1 地方税法第15条の7第1項第1号（無資産－3年経過後消滅）（単位：人、円）

区分 \ 年度	平成22年度		平成23年度		平成24年度		合 計	
	人員	税 額	人員	税 額	人員	税 額	人員	税 額
市県民税	1	91,100	2	94,500	1	4,000	4	189,600
法人市民税								
固定資産税	1	8,600	4	331,700	4	319,200	9	659,500
軽自動車税					1	4,000	1	4,000
小 計	2	99,700	6	426,200	6	327,200	14	853,100
国民健康保険税	2	61,600	1	319,200	3	256,300	6	637,100
合 計	4	161,300	7	745,400	9	583,500	20	1,490,200

2 地方税法第15条の7第1項第2号（生活困窮－3年経過後消滅）（単位：人、円）

区分 \ 年度	平成22年度		平成23年度		平成24年度		合 計	
	人員	税 額	人員	税 額	人員	税 額	人員	税 額
市県民税	10	540,000	9	430,200	21	1,028,400	40	1,998,600
法人市民税								
固定資産税	27	950,800	39	1,763,600	94	3,610,200	160	6,324,600
軽自動車税	9	86,000	27	199,600	43	359,500	79	645,100
小 計	46	1,576,800	75	2,393,400	158	4,998,100	279	8,968,300
国民健康保険税	35	2,635,200	69	3,919,400	144	11,599,104	248	18,153,704
合 計	81	4,212,000	144	6,312,800	302	16,597,204	527	27,122,004

3 地方税法第15条の7第1項第3号（居所不明－3年経過後消滅）（単位：人、円）

区分 \ 年度	平成22年度		平成23年度		平成24年度		合 計	
	人員	税 額	人員	税 額	人員	税 額	人員	税 額
市県民税	1	68,100	2	101,800	1	17,000	4	186,900
法人市民税								
固定資産税	6	144,700	5	134,300	10	233,000	21	512,000
軽自動車税	6	27,400	7	31,400	22	94,600	35	153,400
小 計	13	240,200	14	267,500	33	344,600	60	852,300
国民健康保険税	6	221,700	5	289,900	11	515,900	22	1,027,500
合 計	19	461,900	19	557,400	44	860,500	82	1,879,800

4 地方税法第15条の7第5項（即時消滅）（単位：人、円）

区分 \ 年度	平成22年度		平成23年度		平成24年度		合 計	
	人員	税 額	人員	税 額	人員	税 額	人員	税 額
市県民税	4	213,200	4	211,631	7	393,200	15	818,031
法人市民税	1	75,000					1	75,000
固定資産税	11	1,674,300	14	1,942,200	33	6,199,000	58	9,815,500
軽自動車税	8	31,900	8	39,100	19	84,400	35	155,400
小 計	24	1,994,400	26	2,192,931	59	6,676,600	109	10,863,931
国民健康保険税	7	1,370,000	6	1,367,600	9	429,100	22	3,166,700
合 計	31	3,364,400	32	3,560,531	68	7,105,700	131	14,030,631

【平成25年度】

1 地方税法第15条の7第1項第1号（無資産－3年経過後消滅）（単位：人、円）

区分 \ 年度	平成23年度		平成24年度		平成25年度		合 計	
	人員	税 額	人員	税 額	人員	税 額	人員	税 額
市県民税	3	317,100					3	317,100
法人市民税	1	14,900					1	14,900
固定資産税	1	1,009,200	1	786,800	2	15,800	4	1,811,800
軽自動車税	2	11,200	3	18,400	4	22,400	9	52,000
小 計	7	1,352,400	4	805,200	6	38,200	17	2,195,800
国民健康保険税	1	33,200	1	32,300	4	464,900	6	530,400
合 計	8	1,385,600	5	837,500	10	503,100	23	2,726,200

2 地方税法第15条の7第1項第2号（生活困窮－3年経過後消滅）（単位：人、円）

区分 \ 年度	平成23年度		平成24年度		平成25年度		合 計	
	人員	税 額	人員	税 額	人員	税 額	人員	税 額
市県民税	4	115,400	9	320,100	16	495,100	29	930,600
法人市民税								
固定資産税	14	847,200	17	1,146,600	73	3,187,500	104	5,181,300
軽自動車税	8	32,400	13	54,600	63	290,600	84	377,600
小 計	26	995,000	39	1,521,300	152	3,973,200	217	6,489,500
国民健康保険税	21	1,236,500	33	2,465,500	108	8,674,948	162	12,376,948
合 計	47	2,231,500	72	3,986,800	260	12,648,148	379	18,866,448

3 地方税法第15条の7第1項第3号（居所不明－3年経過後消滅）（単位：人、円）

区分 \ 年度	平成23年度		平成24年度		平成25年度		合 計	
	人員	税 額	人員	税 額	人員	税 額	人員	税 額
市県民税	4	242,000	1	79,000			5	321,000
法人市民税								
固定資産税	5	149,400	5	133,700	14	334,800	24	617,900
軽自動車税	4	16,200	5	17,000	29	103,600	38	136,800
小 計	13	407,600	11	229,700	43	438,400	67	1,075,700
国民健康保険税	3	292,600	2	23,800	4	177,600	9	494,000
合 計	16	700,200	13	253,500	47	616,000	76	1,569,700

4 地方税法第15条の7第5項（即時消滅）（単位：人、円）

区分 \ 年度	平成23年度		平成24年度		平成25年度		合 計	
	人員	税 額	人員	税 額	人員	税 額	人員	税 額
市県民税	3	171,034	4	170,700	5	151,900	12	493,634
法人市民税	1	60,000	1	25,000			2	85,000
固定資産税	14	4,589,729	19	5,099,900	36	8,379,900	69	18,069,529
軽自動車税	12	45,600	11	38,400	21	78,600	44	162,600
小 計	30	4,866,363	35	5,334,000	62	8,610,400	127	18,810,763
国民健康保険税	16	1,205,500	6	624,500	6	104,600	28	1,934,600
合 計	46	6,071,863	41	5,958,500	68	8,715,000	155	20,745,363

9 その他

(1) 特別災害による減免状況調

(単位：件、円)

年度 \ 区分	災害発生日月日 災害の内容	適用地域	申請 件数	個人市民税		固定資産税		国民健康保険税	
				決定 件数	税額	決定 件数	税額	決定 件数	税額
平成2年度	平成2年11月14日 強風による農作物の被害	市内全域	89	5	19,600			23	790,700
平成3年度	平成3年9月28日 台風19号による災害	市内全域	302	155	224,000	4	34,000	143	8,591,000
平成5年度	平成5年9月15日 異常低温に伴う農作物の被害	市内全域	562	65	397,700			157	10,666,800
平成15年度	平成15年9月15日 異常気象に伴う農作物の被害	市内全域	103	1	799			18	685,219
平成20年度	平成20年9月26日 降雹による農作物の被害	指定地区	131	27	320,000			35	5,414,100

(2) 住宅借入金等特別税額控除調

(単位：人、千円)

年度 \ 区分	対象者数	控除額		
		市民税	県民税	計
平成21年度	581	11,815	7,876	19,691
平成22年度	744	14,675	9,784	24,459
平成23年度	684	13,785	9,190	22,975
平成24年度	634	13,897	9,265	23,162
平成25年度	633	14,286	9,524	23,810
平成26年度	552	12,568	8,378	20,946

平成26年度 五所川原市税務概要

平成26年11月発行

編集・発行 五所川原市財政部税務課

〒037-8686 青森県五所川原市字岩木町1-2番地

TEL 0173-35-2111 (代表)

FAX 0173-35-2165

E-mail: zeimu@city.goshogawara.lg.jp