不安を解消！専門家へ相談のチャンス

五所川原市民限定

ぶらっと なんでも相談会

こんなお悩みありませんか？

収入が減って生活が苦しい

相続や登記が心配

3/18(月)

時間：10：00～11：30

場所：五所川原市役所 2階　会議室

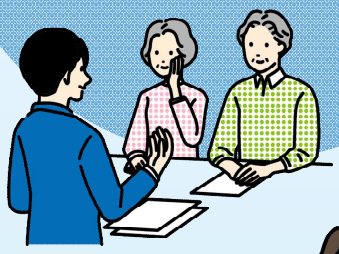

無料

他にも

「借金がある」「眠れない、食欲がない」
「商品やサービスの契約トラブル」
「福祉に関する相談」「パワハラ」等

そんなあなたのお悩みに…

チームでご相談にのります！

- 弁護士
- 臨床心理士
- 社会福祉士
- 社会保険労務士
- 消費生活相談員
- 保健師

相談時間…1人30分（予約時間にお越しください）

事前予約者優先…空きがあれば、当日の会場申込可

個室での面接…秘密は守られます

相談の予約…３月11日(月)〆切

いのち支える

五所川原市健康推進課　３５－２１１１（内線２３８１）