

空き家バンク物件詳細情報（公開用）

登録NO.	6				
物件所在地	五所川原市金木町沢部 137 番 1、沢部 308 番 8				
物件の概要	土地	711.18 m ²	構造	補修の要否	補修の費用負担
		(215.13 坪)			
	建物	165.28 m ²	<input type="checkbox"/> 木造 <input type="checkbox"/> 軽量鉄骨造 <input type="checkbox"/> 鉄筋コンクリート <input checked="" type="checkbox"/> その他（コンクリートブロック）	<input type="checkbox"/> 補修は不要 <input checked="" type="checkbox"/> 多少の補修必要 <input type="checkbox"/> 大幅な補修必要 <input type="checkbox"/> 現在補修中	<input type="checkbox"/> 所有者負担 <input checked="" type="checkbox"/> 入居者負担 <input type="checkbox"/> その他
		(49.99 坪)			
建築年	建築年不明（築後 年経過）				
利用状況	<input checked="" type="checkbox"/> 放置（ 5 年） <input type="checkbox"/> 別荘 <input type="checkbox"/> その他		設備状況	電気	<input checked="" type="checkbox"/> 引き込み済み <input type="checkbox"/> その他
				ガス	<input checked="" type="checkbox"/> プロパンガス <input type="checkbox"/> その他
			風呂	<input type="checkbox"/> ガス <input checked="" type="checkbox"/> 灯油 <input type="checkbox"/> 電気 <input type="checkbox"/> その他	
			水道	<input checked="" type="checkbox"/> 公営水道 <input type="checkbox"/> その他	
主要施設等への距離	<input checked="" type="checkbox"/> 駅	1.9km	下水道	<input checked="" type="checkbox"/> 合併処理浄化槽 <input type="checkbox"/> その他	
	<input type="checkbox"/> バス停	km	トイレ	<input checked="" type="checkbox"/> 水洗 <input type="checkbox"/> 汲取り <input type="checkbox"/> 和 <input checked="" type="checkbox"/> 洋	
	<input checked="" type="checkbox"/> 市役所・役場	1.7km	車庫	<input checked="" type="checkbox"/> 有 <input type="checkbox"/> 無 物置 <input checked="" type="checkbox"/> 有 <input type="checkbox"/> 無	
	<input checked="" type="checkbox"/> 病院	1.8Km	庭	<input checked="" type="checkbox"/> 有 <input type="checkbox"/> 無 その他	
	<input checked="" type="checkbox"/> 消防署	1.7Km	【間取】		
	<input checked="" type="checkbox"/> 警察署	1.6Km	※別紙		
	<input checked="" type="checkbox"/> 保育園	1.8km	【地図】		
	<input checked="" type="checkbox"/> 小学校	1.7km	※別紙		
	<input checked="" type="checkbox"/> 中学校	2.4km			
	<input checked="" type="checkbox"/> 銀行・郵便局	1.6km			
<input checked="" type="checkbox"/> スーパー	0.6Km				
<input checked="" type="checkbox"/> コンビニ	0.6Km				
<input checked="" type="checkbox"/> ホームセンター	0.6Km				
希望価格・賃料	<input type="checkbox"/> 賃貸 万円／月		<input checked="" type="checkbox"/> 売却 420 万円		
特記事項	・沢部 308 番 8 に、物置（82.64 m ² （24.99 坪））あり。				

間取図

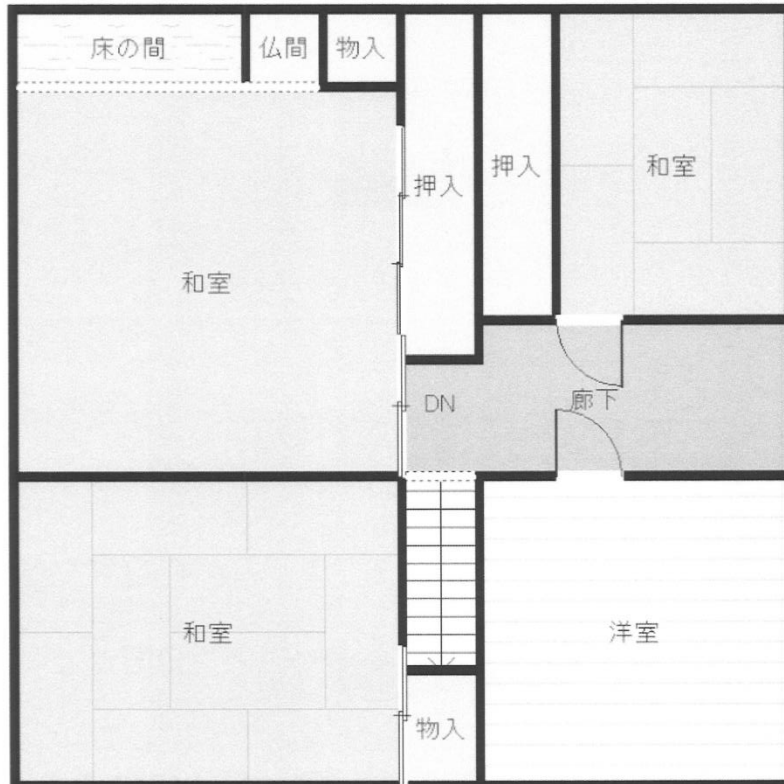

地図

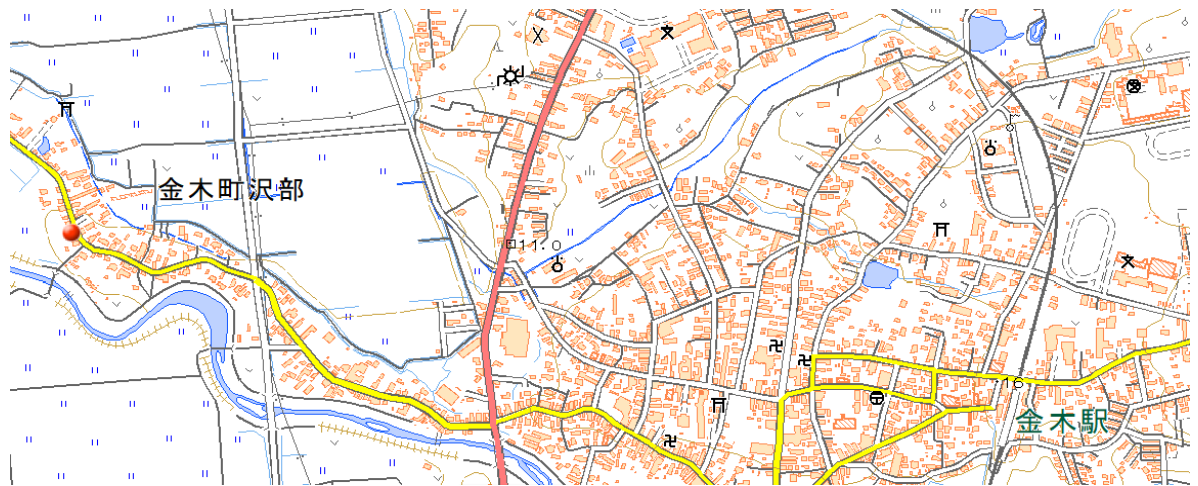

(出典：国土地理院)

空き家の外観及び内観



居宅外観



居宅外観



居宅外観



1階 ダイニング



1階 ダイニング



1階 洗面



1階 浴室



1階 トイレ



1階 廊下、押入



1階 和室



1階 和室



1階 和室



1階 階段



1階 和室



2階 和室



2階 和室



2階 和室



2階 廊下



2階 洋室



物置外観



物置