

空き家バンク物件詳細情報（公開用）

登録NO.	16					
物件所在地	五所川原市金木町嘉瀬上端山崎58-2					
物件の概要	土地	598.56 m <sup>2</sup>		構造	補修の要否	補修の費用負担
		(181.06 坪)				
	建物	1・2階	120.65 m <sup>2</sup>	<input checked="" type="checkbox"/> 木造 <input type="checkbox"/> 軽量鉄骨造 <input type="checkbox"/> 鉄筋コンクリート <input type="checkbox"/> その他	<input type="checkbox"/> 補修は不要 <input type="checkbox"/> 多少の補修必要 <input type="checkbox"/> 大幅な補修必要 <input type="checkbox"/> 現在補修中	<input type="checkbox"/> 所有者負担 <input type="checkbox"/> 入居者負担 <input checked="" type="checkbox"/> その他
			(36.42 坪)			
		m <sup>2</sup>				
		( 坪)				
建築年	不明（築後 約 55 年経過）					
利用状況	<input checked="" type="checkbox"/> 放置（ 17 年） <input type="checkbox"/> 別荘 <input type="checkbox"/> その他		設備状況	電気	<input checked="" type="checkbox"/> 引き込み済み <input type="checkbox"/> その他	
				ガス	<input checked="" type="checkbox"/> プロパンガス <input type="checkbox"/> その他	
主要施設等への距離	<input checked="" type="checkbox"/> 駅 0.7km <input checked="" type="checkbox"/> バス停 0.9km <input checked="" type="checkbox"/> 市役所・役場 3.4km <input checked="" type="checkbox"/> 病院 3.1km <input checked="" type="checkbox"/> 消防署 2.8km <input checked="" type="checkbox"/> 警察署 4.3km <input checked="" type="checkbox"/> 保育園 3.7km <input checked="" type="checkbox"/> 小学校 4.4km <input checked="" type="checkbox"/> 中学校 4.1km <input checked="" type="checkbox"/> 銀行・郵便局 1km <input checked="" type="checkbox"/> スーパー 3.5km <input checked="" type="checkbox"/> コンビニ 2.9km <input checked="" type="checkbox"/> ホームセンター 2.7km <input type="checkbox"/> km		<input type="checkbox"/> 風呂 <input type="checkbox"/> ガス <input checked="" type="checkbox"/> 灯油 <input type="checkbox"/> 電気 <input type="checkbox"/> その他 <input checked="" type="checkbox"/> 水道 <input type="checkbox"/> 公営水道 <input type="checkbox"/> その他 <input type="checkbox"/> 下水道 <input type="checkbox"/> 合併処理浄化槽 <input checked="" type="checkbox"/> その他 <input type="checkbox"/> トイレ <input type="checkbox"/> 水洗 <input checked="" type="checkbox"/> 汲取り / <input type="checkbox"/> 和 <input checked="" type="checkbox"/> 洋 <input type="checkbox"/> 車庫 <input type="checkbox"/> 有 <input checked="" type="checkbox"/> 無 物置 <input checked="" type="checkbox"/> 有 <input type="checkbox"/> 無 <input type="checkbox"/> 庭 <input checked="" type="checkbox"/> 有 <input type="checkbox"/> 無 その他	<input type="checkbox"/> 【間取】※別紙		
				<input type="checkbox"/> 【地図】※別紙		
希望価格・賃料	<input type="checkbox"/> 賃貸 万円/月		<input checked="" type="checkbox"/> 売却 90 万円			
特記事項	S37 年建築 81.81 m <sup>2</sup> 、S47 増築 38.84 m <sup>2</sup> 物置築年不明 19.87 m <sup>2</sup> 土地以外は未登記。 <b>建物は解体し更地で引き渡しする。</b> 都市計画区域外					
物件担当事業者	有限会社 サカエ住販			電話番号	0173-33-0507	

間取図

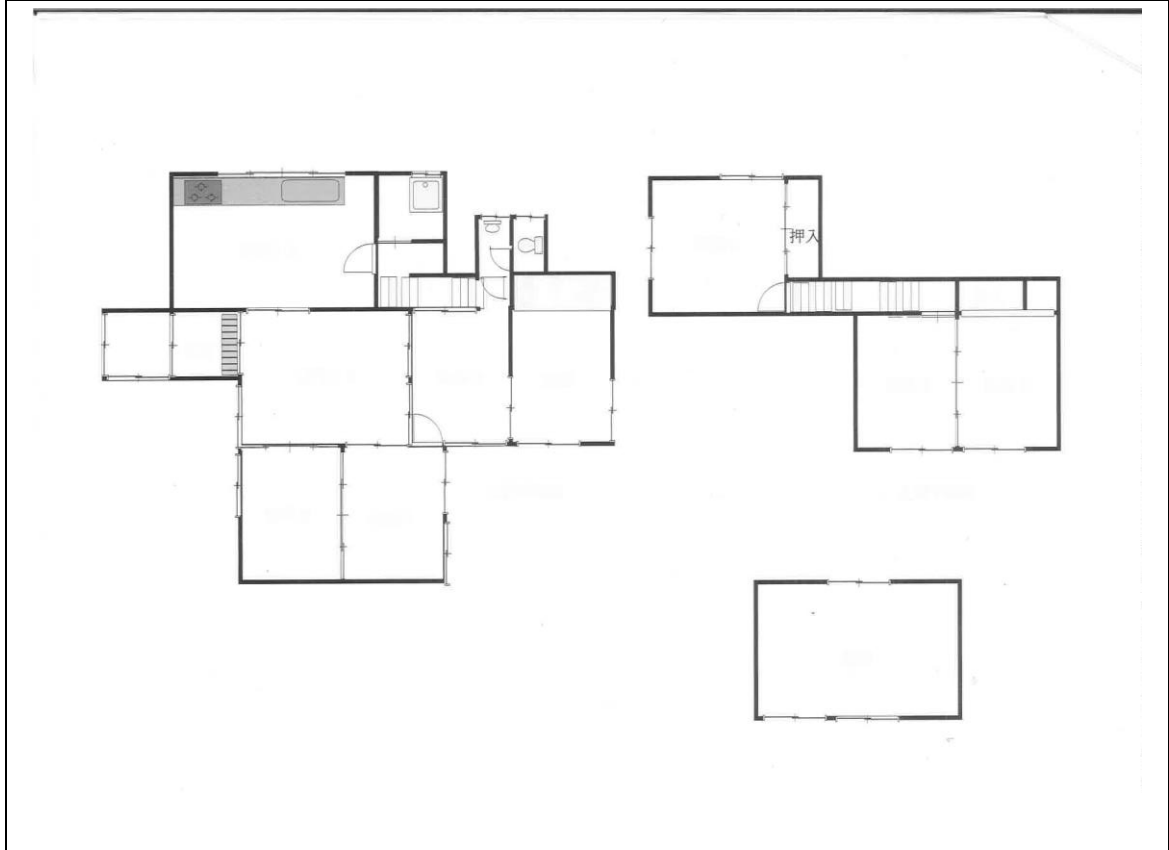

地図

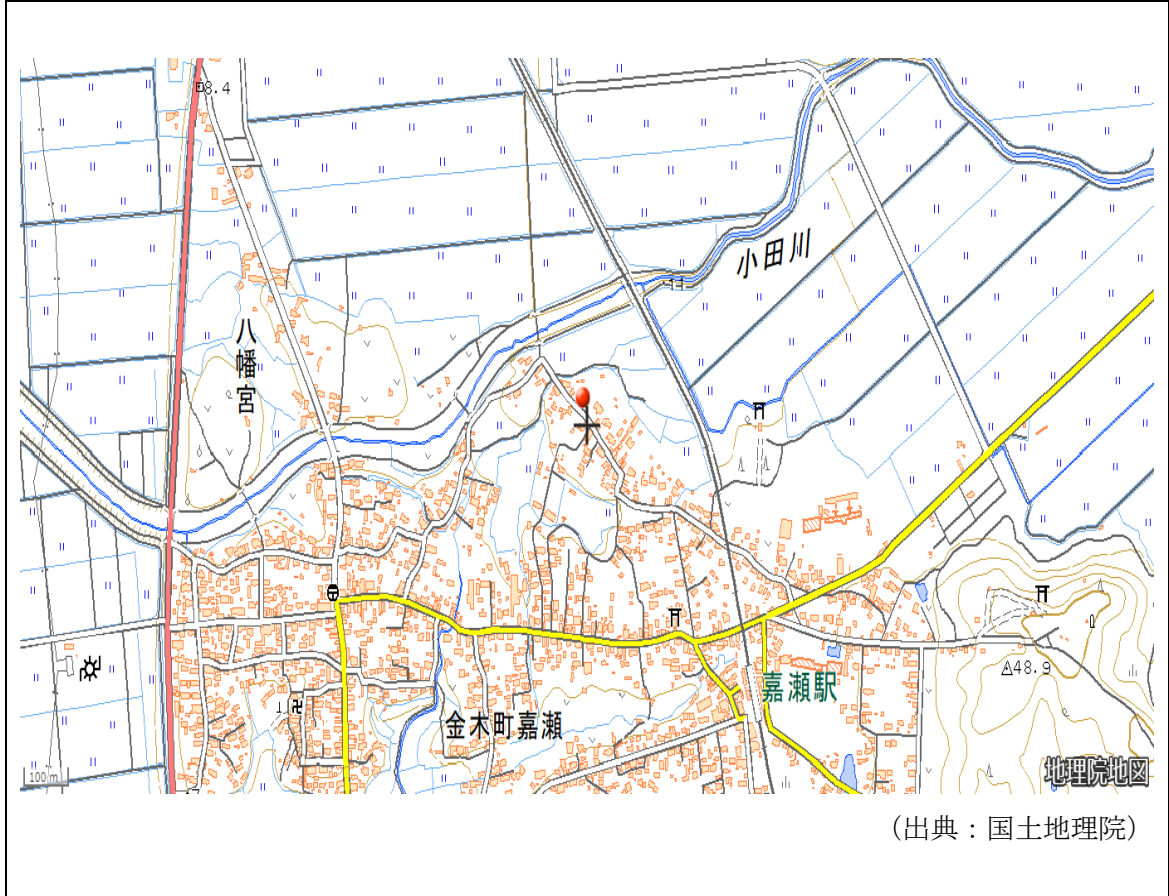

空き家の外観及び内観



居宅外観



居宅外観



居宅外観



居宅外観



居宅外観



物置外観

※建物解体後の引き渡しのため、外観写真のみ掲載しています。