空き家バンク物件詳細情報（公開用）

登録NO.		27				
物件所在地		つがる市柏桑野木田福井 38-1、38-4、123-1、123-2、124-1、124-2				
物件の概要	土地	5929.62 ㎡ （うち畑 2300 ㎡）		構　造	補修の要否	補修の費用負担
		（ 1793.71 坪）		☑木造 ☐軽量鉄骨造 ☐鉄筋コンクリート ☐その他	☐補修は不要 ☐多少の補修必要 ☑大幅な補修必要 ☐現在補修中	☐所有者負担 ☑入居者負担 ☐その他
	建物	1階	383.57 ㎡			
			（116.03 坪）			
		2階	㎡			
			（　　坪）			
建築年		昭和３７年 建築　（築後　５８　年経過）				

利用状況	☑放置（　　年） ☐別荘 ☐その他		設備状況	電　気	☑引き込み済み　☐その他	
				ガ　ス	☑プロパンガス　☐その他	
				風　呂	☐ガス　☐灯油　☐　電気　☐その他	
				水　道	☑公営水道　☐その他	
主要施設等への距離	☑駅	3.6km		下水道	☐合併処理浄化槽　☐その他	
	☑バス停	0.01km		トイレ	☐水洗　☑汲取り　／　☐和　☑洋	
	☑市役所・役場	0.9km		車　庫	☐有　☑無	物　置　☑有　☐無
	☑病院	4.8km		庭	☑有　☐無	その他
	☑消防署	3.4km	【間取】※別紙参照			【地図】※別紙参照
	☑警察署	3.4km				
	☑保育園	0.3km				
	☑小学校	1.0km				
	☑中学校	0.5km				
	☑銀行・郵便局	0.2km				
	☑スーパー	2.3km				
	☑コンビニ	3.4km				
	☑ホームセンター	1.9km				
	☑ドラッグストア	2.6km				

希望価格・賃料	☐賃貸　　万円／月	☑売却　　1700 万円	
特記事項	・現状渡しでの価格設定 ・建物については<u>買い主による解体</u>を前提としての売買 ・建物使用に関しての不具合等は売主、仲介業者共に免責		
物件担当事業者	株式会社 RECIPE	電話番号	0172-88-7495

間取図

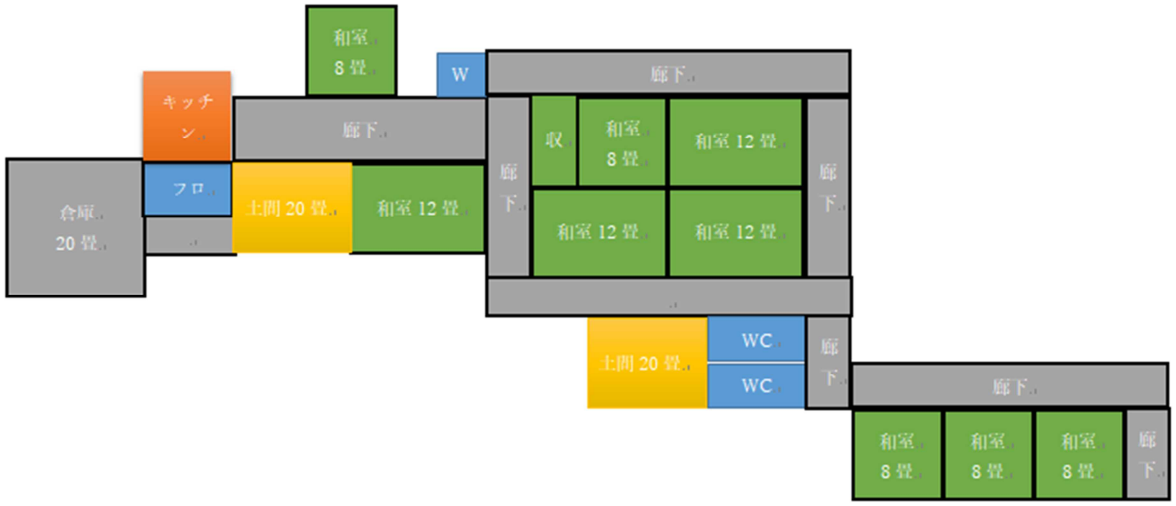

地　図

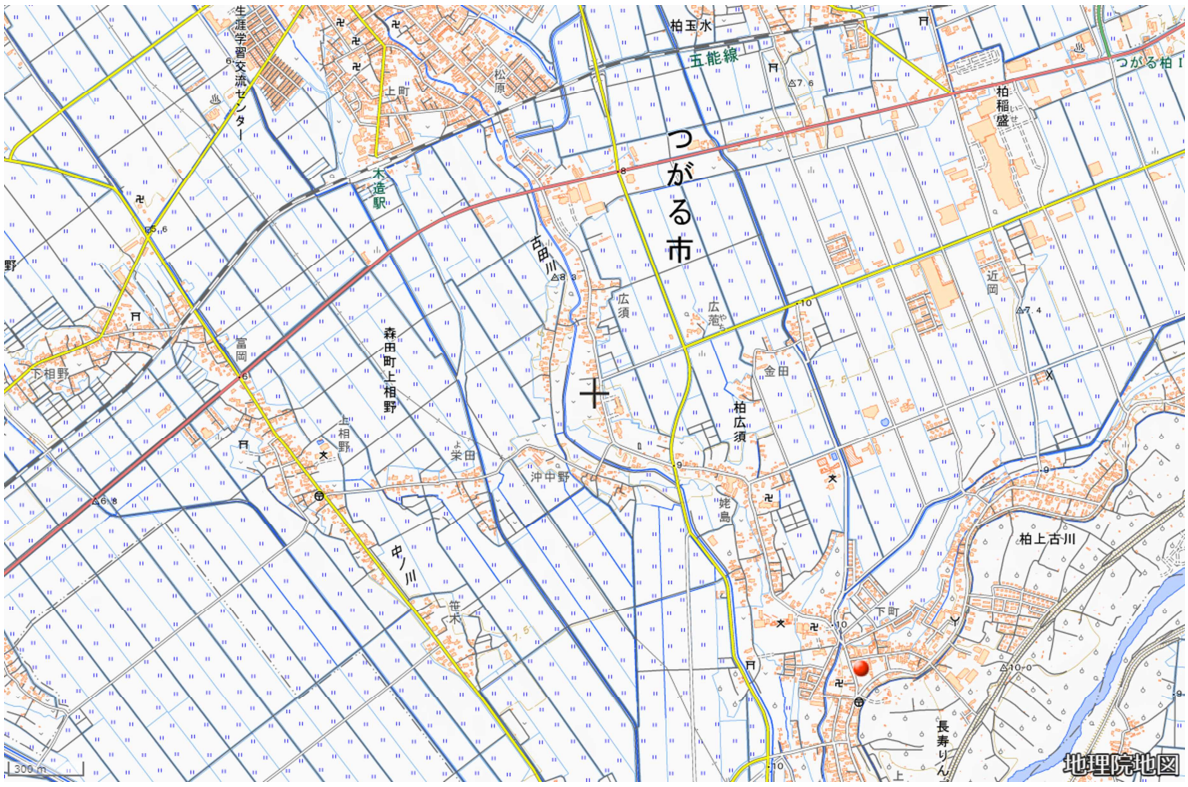

（出典：国土地理院）

空き家の外観及び内観

外観

外観

敷地

敷地

敷地

敷地

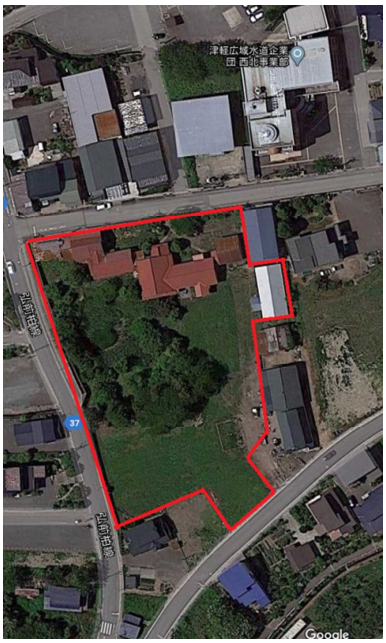

敷地全体図